

12, 13 Y 14  
DE JULIO 2024



CAMPEONATO  
DE ESPAÑA

BTT XCO/XCC/XCE/XCR

# GUÍA TÉCNICA

EL ALMENDRO  
**HUELVA**



AYUNTAMIENTO  
EL ALMENDRO



# ÍNDICE

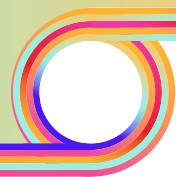

- 1. INTRODUCCIÓN**
- 2. SALUDA ALCALDESA EL ALMENDRO**
- 2. PROGRAMA**
- 3. CATEGORIAS DE PARTICIPACIÓN**
- 4. SALIDA. PROCEDIMIENTO - ORDEN**
- 5. ASISTENCIA TÉCNICA**
- 6. UBICACIONES**
- 7. PLANO CIRCUITO XCE**
- 8. PLANO CIRCUITO XCO**
- 9. CONTACTO**

# 1

# INTRODUCCIÓN

El Campeonato de España XCO 2024 tendrá su sede en el municipio de El Almendro del 12 al 14 de julio de 2024. Esto ha sido fruto de un trabajo previo que hemos realizado conjuntamente con miembros de la Federación Andaluza (Delegación de Huelva), y al final se ha valorado positivamente para que nuestra localidad forme parte de ese calendario y siga siendo un referente a nivel nacional en el ciclismo de montaña. En el año 2019 (Open de España XCO) ya fuimos organizador de un gran evento como fué El Gran Premio Villa de El Almendro con motivo de la celebración del 500 Aniversario del traslado de Osma a El Almendro.

El Almendro se convertirá en el epicentro del ciclismo de montaña nacional, con la disputa de este evento. La organización de este evento supone para el Ayuntamiento de El Almendro y un reto muy ambicioso, pero que desde el principio ha sido sencillo de llevar a cabo, gracias a la ayuda del club San Bartolomé MTB, diferentes colectivos locales, así como a la ciudadanía de El Almendro en general. Los centenares de participantes llegados de todos los rincones de España, así como el numeroso público que se acercará a seguir las diferentes pruebas, seguro que se marcharán con una imagen estupefacta de los onubenses y de la gente de El Almendro en particular.

Dicho campeonato lo organizaremos conjuntamente con el Club Ciclista San Bartolomé MTB, y por ello hemos trabajado para diseñar un gran evento a nivel nacional, que sea un referente también en nuestra provincia. El Campeonato de España de XCO no se celebra en Andalucía desde el año 1999 en Sierra Nevada, lo que hace que estemos bastante ilusionados con la organización de este Campeonato de España. El evento tendrá gran repercusión en nuestra comarca y provincia, ya que contaremos con multitud de corredores de toda España y sus respectivos acompañantes, staff técnico, etc..., que harán que la afluencia de visitantes y sea muy elevada.

Una vez más, el turismo deportivo aporta vida para el pueblo y actividad económica como ya se ha demostrado en eventos como el Gran Premio BTT Villa de El Almendro, Open de España de XCO, La Leyenda de Tartesos, Desafío Andévalo, Campeonato de Andalucía XCO..... durante todos estos años. Poco a poco consigamos que El Almendro sea el "Paraíso del Mountain Bike", una referencia para los amantes de este deporte creando riqueza para el pueblo.

La prueba tiene también el atractivo que se celebra una semana antes del comienzo de los Juegos Olímpicos en París, lo que será un buen test para nuestros corredores y corredoras que representen a España en estos juegos. También será atractivo la presencia de todas las selecciones autonómicas que disputarán la prueba del Team Relay.

Por todo ello sólo podemos desear a todas las personas que visiten nuestra localidad que disfruten del evento.

El Almendro, que deciros de mi pueblo, seguro que igual os pasará a vosotros cuando tenéis que hablar del vuestro, y seguro que será el mejor del mundo, donde mejor se vive, donde están los mejores paisajes y la mejor gastronomía y lo más importante, donde están las mejores personas del mundo, pues así es mi pueblo.

Mi nombre es María Alonso Mora y soy la alcaldesa de El Almendro, y he de reconocer que cuando nos propusieron presentar la candidatura de El Almendro para competir por el Campeonato de España con ciudades mucho más grandes, con más poderío y con más presupuesto que el nuestro, he de reconocer que mi respuesta fue un sí de momento, no sé si hice bien o no, pero de lo que si os puedo asegurar es que tenía claro y quería que el mundo conociera nuestros paisajes, nuestros senderos, nuestra gastronomía y lo más importante nuestra ilusión por haceros sentir como en casa. Estoy convencida que a ganas e ilusión nos nos va a ganar nada ni nadie, porque aunque seamos 870 vecinos en el municipio valemos como si fuésemos millones.

De antemano os damos las gracias por estar aquí en nuestro pequeño pueblo de El Andévalo de Huelva, un lugar estratégico entre la sierra de Huelva, la Costa y nuestra vecina Portugal. A 40 minutos de Huelva, a 130 km de Sevilla y a 83 km de Faro.... ¿Qué más podemos pedir? Tenemos la tranquilidad de un pueblo pequeño, estamos rodeados de naturaleza y el medio ambiente es nuestra seña de identidad, tenemos los mejores corderos y productos del cerdo ibérico del mundo, tenemos nuestras necesidades descubiertas y el cariño de nuestras gentes a cada paso que damos por la calle; tenemos una joya que apuesta por el turismo, la gastronomía y el deporte, porque el deporte es señal de vida, de salud, de compañerismo, de identidad y de un estilo de vida saludable.

Sólo me queda desearos mucha suerte y que siempre llevéis a El Almendro en vuestros corazones y en vuestros pedales

EL ALMENDRO FUENTE DE AMIGOS Y MANANTIAL DE PASIONES.



María Alonso Mora Núñez.  
Alcaldesa de El Almendro

# 3

# PROGRAMA DE COMPETICIÓN

## JUEVES 11 DE JULIO

09:00 - 13:30  
15:00 - 20:00

Oficina de carrera

09:00 - 13:30  
15:00 - 20:00

Entrada paddock

18:00 - 20:00

Confirmación inscripciones  
Recogida dorsales



## VIERNES 12 DE JULIO

09:00 - 13:30  
15:00 - 19:00

Entrada paddock

09:00 - 13:00  
16:00 - 19:00

Oficina de carrera

09:00 - 13:00  
16:00 - 19:00

Confirmación inscripciones  
Recogida dorsales

9:00 - 10:30

Entrenamientos  
oficiales XCO - TR

9:30

Reunión Técnica XCC

10:30 - 11:45

Entrenamientos oficiales XCC

12:00

**CAMPEONATO ESPAÑA MUJERES XCC.**  
Seguido entrega premios XCC

12:40

**CAMPEONATO ESPAÑA HOMBRES XCC.**  
Seguido entrega premios XCC

17:00 - 17:30

Reunión técnica y  
confirmación participantes TR

17:00 - 18:00

Entrenamientos Oficiales Team  
Relay FFAA

18:30 - 20:00

**CAMPEONATO ESPAÑA TEAM RELAY FFAA.**  
Seguido entrega premios Team Relay FFAA

21:00

Reunión técnica XCO/XCE

# SÁBADO 13 DE JULIO

|                                |                                |   |                           |   |
|--------------------------------|--------------------------------|---|---------------------------|---|
| 08:00 - 13:30<br>15:00 - 19:00 | 08:00 - 13:30<br>15:00 - 19:00 | 08:00 - 13:30<br>15:00 - 19:00                          | 8:00 - 8:45               |   |
| Entrada paddock                | Oficina de carrera             | Confirmación inscripciones<br>Recogida dorsales         | Entrenamientos libres XCO |   |
| 9:00                           | 10:45                          | 10:46   | 10:47                     | 12:45   |
| Salida MASTER 40 MASC.         | Salida MASTER 30 MASC.         | Salida MASTER 50 MASC.                                  | Salida MASTER 60 MASC.    | Salida SUB 23 MASC.<br>Seguido entrega premios XCO Cat.Sábado |
| 17:00 - 18:00                  |                                | 18:30 - 20:30   |                           |   |
| Entrenamientos oficiales XCE   |                                | CAMPEONATO DE ESPAÑA XCE<br>Seguido entrega premios XCE |                           |   |

# DOMINGO 14 DE JULIO

|                           |                           |  |                           |                       |
|---------------------------|---------------------------|--|---------------------------|-----------------------|
| 8:00 - 8:45               | 8:00 - 14:00              | 8:00 - 11:30   | 9:00                      | 10:45                 |
| Entrenamientos Libres XCO | Oficina Carrera           | Confirmación inscripciones<br>Recogida dorsales                    | Salida XCO JUNIOR MASC.   | Salida XCO ELITE FEM. |
| 10:46                     | 10:47                     | 10:48  | 10:49                     |                       |
| Salida XCO SUB23 FEM.     | Salida XCO JUNIOR FEM.    | Salida XCO MASTER 30 FEM.  | Salida XCO MASTER 40 FEM. |                       |
| 10:50                     | 10:51                     | 12:30  | 16:00                     |                       |
| Salida XCO MASTER 50 FEM. | Salida XCO MASTER 60 FEM. | Salida XCO ELITE MASC.<br>Seguido entrega premios XCO Cat. Domingo | Cierre paddock            |                       |

# CATEGORIAS DE PARTICIPACIÓN

3

|                  | XCO       | XCC       | XCE  |
|------------------|-----------|-----------|--|
|                  |           |           | <b>Clasificación absoluta de todas las categorías a partir de junior inclusive</b> |
| <b>Elite</b>     | <b>si</b> | <b>si</b> |  |
| <b>Sub 23</b>    | <b>si</b> | <b>si</b> |  |
| <b>Junior</b>    | <b>si</b> |           |  |
| <b>Master 30</b> | <b>si</b> |           |  |
| <b>Master 40</b> | <b>si</b> |           |  |
| <b>Master 50</b> | <b>si</b> |           |  |
| <b>Master 60</b> | <b>si</b> |           |  |

## Team Relay

Para el relevo por equipos cada federación autonómica podrá inscribir un solo equipo, compuesto de 1 hombre élite/élite UCI, 1 fémica élite/élite UCI, 1 hombre sub-23, 1 hombre júnior, 1 fémica sub-23 y 1 fémica júnior.

No obstante, serán posibles las siguientes sustituciones:

- Hombre élite/élite UCI por fémica élite/élite UCI u hombre sub-23 u hombre júnior u hombre master o fémica sub-23 o fémica júnior.
- Fémica élite/élite UCI por fémica sub-23 o fémica júnior o fémica master.
- Hombre sub-23 por fémica élite/élite UCI o fémica sub-23 u hombre júnior o fémica júnior.
- Fémica sub-23 por fémica júnior o fémica master.
- Hombre júnior por fémica júnior.

Las Federaciones comunicarán al Jurado Técnico el orden de salida de sus ciclistas seleccionados al final de la reunión técnica previa.



# 4

## INSCRIPCIONES Y RESERVA DE PADDOCK

- El procedimiento de inscripciones será a través de la página web de la RFEC.
- La apertura de inscripciones comenzará el Lunes 10 de junio a las 10:00 finalizando el plazo el lunes 8 de julio a las 23:59.
- El procedimiento de inscripción no se dará por finalizado hasta completar el pago.
- El procedimiento para la reserva de paddock será vía email: [desafio2bikes@gmail.com](mailto:desafio2bikes@gmail.com).
- La fecha límite para reservar será el 8 de junio a las 23:59.
- No se permite pernoctar en el paddock.



# SALIDAS, PROCEDIMIENTO Y ORDEN

## 5

El orden de posición en la parrilla de salida en las categorías hombres y mujeres élite, sub23, junior y máster 30, 40, 50 y 60, se determinará según el siguiente orden:

1. El campeón o campeona de España de cada una de las categorías del año anterior ocupará siempre la primera posición en la parrilla de salida, siempre que mantenga la categoría.
2. A continuación se llamará a los ciclistas que tengan puntos UCI, por orden de mayor a menor.
3. Después se tendrá en cuenta la clasificación individual RFEC de BTT vigente, si no se dispusiera, se tendrá en cuenta la clasificación de la Copa de España XCO del año en curso.
4. Resto de ciclistas seleccionados por las distintas FFAA.
5. Y por último se llamará por orden de inscripción.



# 6

## ASISTENCIA TÉCNICA

El circuito dispone de una zona de asistencia de doble paso por vuelta de los corredores.

Dicha zona está ubicada aproximadamente al inicio y al 50% del recorrido.

Solo el personal autorizado y acreditado por el jurado técnico podrá situarse en la zona técnica. Un comisario supervisará el personal de la zona técnica y el buen funcionamiento de técnicos y corredores

La acreditación para acceder a la zona técnica se entregará en la oficina permanente de carrera en los horarios establecidos

La organización dispondrá de avituallamiento líquido en la zona técnica y zona de llegada, pero no hará entrega de botellas y vasos a los corredores en movimiento.



**PADDOCK  
2**

**PADDOCK  
3**

**SALIDA  
META**

**PADDOCK  
4**

**PADDOCK  
1**

**OFICINA  
CARRERA**



# 8

## CIRCUITO XCO Y XCTR

A. 4,2 km longitud

B. 188 m desnivel positivo



330m

240m

4,23km

A. 1,2 km longitud

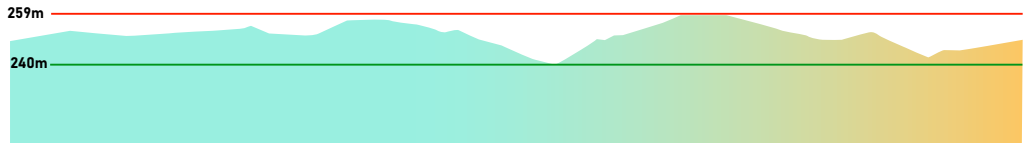



BAR  
PISQUINA  
ABUCLERANO



BAR  
LA TERRAZA



BAR  
SEBASTIÁN

SUPERMERCADO  
DÍA



KIOSKO  
SAB  
EL TARTUFO



TABERNA  
PUCHERO  
DE PASTORA



BAR  
EL BICAPPE



KIOSKO  
BAR  
LOS VAMOS



BAR  
EL BILLAR



TIENDA  
MARI



TIENDA  
PEPI



TIENDA  
ANTONINA



BAR  
EL BILLAR



LOS  
MOLINOS



BAR  
FUENTE RIZCO



BAR  
LA MOJA



SUPERMERCADO  
EL JAMÓN



Página Web Real Federación Española ciclismo: [www.rfec.com](http://www.rfec.com)

**Director técnico**

Francisco Javier Macías Bonaño

Desafio2bikes@gmail.com

+34678 710 798

**Responsable  
oficina técnica**

Inés María  
Medero Márquez

**Responsable  
comunicación**

Sergio Manuel Ignacio

**Responsable marcaje**

Ismael García Pinilla

**Responsable servicios médicos**

Luis Javier Montes

**Responsable Paddock**

Jesús Blanco Díez

**Responsable zonas técnicas**

Juan Luis Abad Mora

