

# SuperCup **KIDS** - XCO 2024

## I GP XCO CIUDAD DE ALCORCÓN - UVES

### GUÍA TÉCNICA

Entidades Colaboradoras



# SuperCup **KIDS** - XCO 2024

## I GP XCO CIUDAD DE ALCORCÓN - UVES



### INFORMACIÓN DE LA PRUEBA

- **Categorías:** Escuelas
- **Lugar:** ALCORCÓN
- **Fecha Celebración:** 06/04/2024 **Hora Salida:** 11:00
- **Fecha recogida de dorsales:** 06/04/2024 desde 8:00 hasta 10:30
- **Organizador:** C.C. UVES BIKES

### INFORMACIÓN DE LA INSCRIPCIÓN

- **Importe de la inscripción:** 6,00 € Federados - 13,00 € No Federados
- **Límite de participantes:** 400 participantes
- **Proceso de inscripción:** Formulario Inscripción web Federación
- **Fecha Límite de Inscripción:** 04/04/2024 20:00:00
- **Correo para incidencias:** [administracion@fmciclismo.com](mailto:administracion@fmciclismo.com)

# SuperCup **KIDS** - XCO 2024

## I GP XCO CIUDAD DE ALCORCÓN - UVES



### PROGRAMA Y HORARIOS

- Apertura Paddock: 8:00h
- Confirmación y Recogida de Dorsales: 8:00 – 10:30h
- Reconocimiento Circuitos: 9:00 – 10:30h
- Reunión de Directores: 10:30h
- Promesas Masculino: 11:00h
- Promesas Femenino: 11:15h
- Principiantes Masculino: 11:30h
- Principiantes Femenino: 11:50h
- Alevines Masculino: 12:10h
- Alevines Femenino: 12:13h
- Infantiles: 12:45h
- Entrega de Trofeos: 13:30h

# SuperCup **KIDS** - XCO 2024

## I GP XCO CIUDAD DE ALCORCÓN - UVES



### CIRCUITO ALEVINES E INFANTILES

- Distancia: 2,92 kms
- Ascenso Total: 58 metros

### MAPA DE COLORES

Más lento  Más rápido



# SuperCup **KIDS** - XCO 2024

## I GP XCO CIUDAD DE ALCORCÓN - UVES

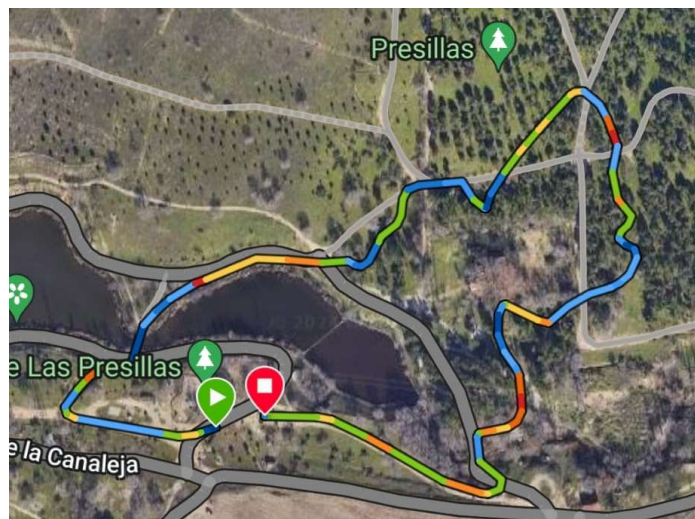

### CIRCUITO PROMESAS Y PRINCIPIANTES

- Distancia: 1,17 kms
- Ascenso Total: 13 metros

### MAPA DE COLORES







Más lento  Más rápido

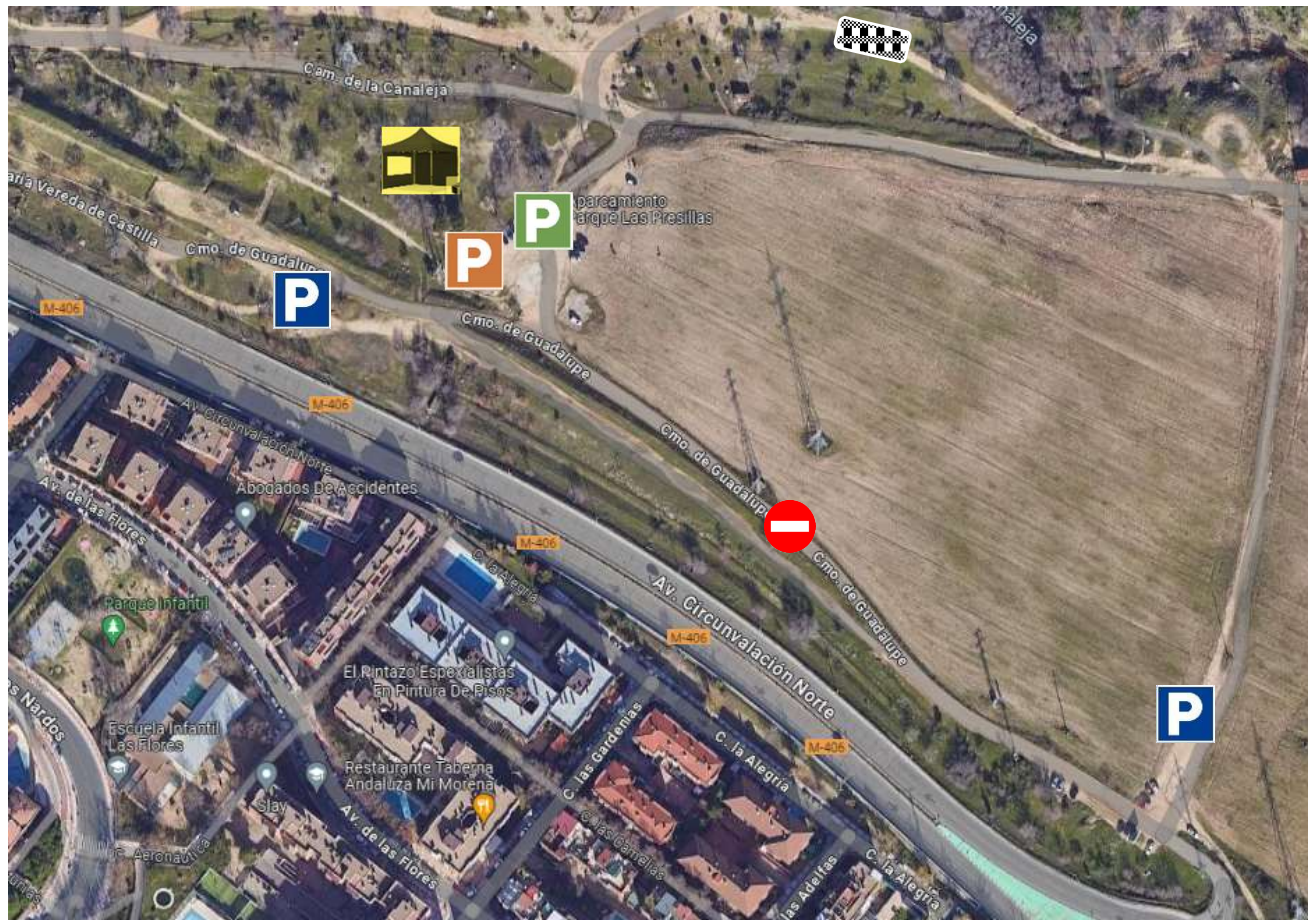

# SuperCup KIDS - XCO 2024

## I GP XCO CIUDAD DE ALCORCÓN - UVES



-  Aparcamiento Común
-  Autocaravanas
-  Aparcamiento Equipos
-  Carpas Equipos
-  Meta y Zona de camión pódium FMC  
Y carpa de inscripciones
-  Camino Cortado