

## **RELACIÓN DE HOTELES RECOMENDADOS POR LA ORGANIZACIÓN**

El hotel donde se establecerá la oficina permanente, es el Hotel Melilla Puerto, situado junto a la salida. El resto de hoteles están en una ubicación muy cercana a la zona de salida, incluyendo la Residencia de Estudiantes, que aunque es la más alejada, a su vez es la más económica.

### **HOTEL MELILLA PUERTO(Hotel de Oficina de Carrera y situado junto a salida)**

Explanada San Lorenzo s/n

Tlf: 952685525 Fax: 952695506

Correo electrónico: [hotel.melilla.puerto@melia.com](mailto:hotel.melilla.puerto@melia.com)

### **RESIDENCIA DE ESTUDIANTES Y DEPORTISTAS(situado a 1,5 kms salida)**

C/ Alfonso X nº 6

Tlf: 952670008

Correo electrónico: [g.residenciamelilla@gmail.com](mailto:g.residenciamelilla@gmail.com)

### **HOTEL NACIONAL(situado a 1 km salida)**

C/ José Antonio Primo de Rivera nº 10

Tlf: 952684540

### **PARADOR DE TURISMO(situado a 1,3 kms salida)**

C/ Cándido Lobera s/n

Tlf: 952684940

Correo electrónico: [melilla@parador.es](mailto:melilla@parador.es)

### **HOTEL RUSADIR(situado a 500 metros salida)**

C/ Pablo Vallescá nº 5

Tlf: 952681240

Habitación individual en régimen de solo alojamiento.....	70.00 euros
Habitación individual en régimen de alojamiento y desayuno.....	77.00 euros
Habitación doble en régimen de solo alojamiento.....	85.00 euros
Habitación doble en régimen de alojamiento y desayuno.....	99.00 euros

# Hotel Melilla Puerto

*Affiliated by Meliá*

## DATOS GENERALES DEL HOTEL

### Hotel Melilla Puerto

El Hotel Melilla Puerto se encuentra situado junto al Puerto Deportivo de Melilla y a 50m del pabellón de deportes Javier Imbroda, frente al hotel esta situado el paseo marítimo con dos kilómetros de playas de fina arena bañada por las aguas del Mediterráneo, ideal para los que les gusta el baño o actividades propias de playa. Nuestro equipo de Expertos en la Ciudad estará encantado en facilitaros información y consejos para que disfrutéis al máximo vuestra visita a Melilla.

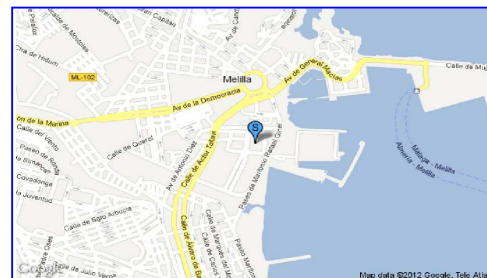

## Tarifas Copa de España Ciclismo (08 al 10 de marzo)

Tipo	Tarifa por día x persona
Habitación Doble en AD	55,00€
Habitación Doble en MP	72,00€
Habitación Doble en PC	92,00€
Suplemento hab. DUI	37,00€

Impuestos Incluidos.

### SERVICIOS INCLUIDOS

Salón/zona privada para las comidas.

Sala sin cargo para la charla técnica con DVD, TV, flipchart etc.

### MENUS DEPORTIVOS

DESAYUNOS: buffet

ALMUERZOS/CENAS: Ensalada mixta / Arroz o pasta o verdura/Carne o pescado1/Fruta del tiempo o

Macedonia o Yogures

Pan, agua mineral con/sin gas, vino para los técnicos

### MERIENDA Y PIC-NIC

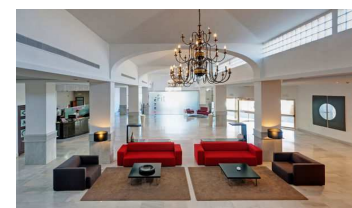

HOTEL MELILLA PUERTO  
Explanada San Lorenzo, sn  
52001 Melilla · SPAIN  
Tel: (34) 952 695525 · Fax: (34) 952695506  
E-mail: hotel.melilla.puerto@melia.com



HOTEL

# MELILLA

- CENTRO -

OFERTA ESPECIAL PARA PARTICIPANTES DE LA COPA DE ESPAÑA DE CICLISMO.

LOS INTERESADOS REALIZAR LAS RESERVAS A TRAVÉS DE NUESTRO  
CORREO: [RESERVAS@HOTELMELILLACENTRO.COM](mailto:RESERVAS@HOTELMELILLACENTRO.COM)

ES NECESARIO ESPECIFICAR QUE EL HUÉSPED ES PARTICIPANTE DE DIÇHO  
EVENTO.

TARIFA SA (SOLO ALOJAMIENTO)

HABITACIÓN INDIVIDUAL **45€** (DISPONIBLE 6 HABITACIONES)

HABITACIÓN DOBLE ESTÁNDAR **60€** (DISPONIBLE 5 HABITACIONES)

HABITACIÓN DOBLE DOS CAMAS **70€** (DISPONIBLE 7 HABITACIONES)

HABITACIÓN DOBLE SUPERIOR **80€** (DISPONIBLE 5)

EL HOTEL DISPONE DE UNA SALA DE ENCUENTROS O ALMACENAMIENTO  
SOLO PAR HUÉSPEDES.

FOTOS DE HABITACIONES EN PAGINA WEB: [WWW.HOTELMELILLACENTRO.COM](http://WWW.HOTELMELILLACENTRO.COM)

04/01/2024

**HOTEL ÁNFORA(situado a 500 metros salida)**

C/Pablo Vallescá s/n

Tlf: 952683340/41/42

Correo electrónico: [hotelanforamelilla@gmail.com](mailto:hotelanforamelilla@gmail.com)

**TARIFA FORMACIONES DEPORTIVAS EN PENSIÓN COMPLETA**

**HAB TRIPLE: 75,00 € en sólo alojamiento**

**HAB. DOBLE: 60,00 € en sólo alojamiento**

**HAB. DU INDIVIDUAL: 45,00 € en sólo alojamiento**

**DESAYUNO BUFE: 7,00 €/persona**

**MENU (Almuerzo y/o Cena): 13,00 €/persona**

**\*Descripción de los servicios**

***ESPECIFICACIONES DEL SERVICIO DE ALOJAMIENTO***

-Habitaciones exteriores equipadas con: Baño completo, Terraza, Teléfono, Aire acondicionado, caja fuerte, televisor pantalla plana, neverita y conexión WIFI (gratuita).  
-En nuestras instalaciones disponemos, para uso de nuestros clientes (sin cargo), de un Salón Social, una Sala de Estudio, un pequeño Gimnasio y de dos Ordenadores con conexión a Internet en la Recepción del Hotel.

***ESPECIFICACIONES DE LOS SERVICIOS DE COMIDAS***

***Desayuno Bufé:*** Café, leche, infusiones o similar, tostadas pan de molde y baguete, bollería variada, yogur, zumos variados (no naturales), mantequilla, mermelada, aceite de oliva, miel, fruta fresca del día, cereales, queso y fiambre.

***Menú servido\*\* (Almuerzo o Cena):*** 2 Platos, Postre, Pan y 1 Servicio de Bebida.

**Horarios de los servicios**

Desayuno: 7,15 h a 10:00 h

Almuerzo: 13:00 h a 15:30 h

Cena: 20:30 h a 22:30 h

**CONDICIONES DE LA RESERVA**

**Para formalizar la reserva es necesario que efectúen el pago del importe total, una vez efectuado, éste es no reembolsable.**

La cancelación total implica la pérdida total de lo pagado.

Admitimos cancelación parcial de última hora sin gastos por un importe máximo del 10% del total de la reserva que sería reembolsado inmediatamente, una vez finalizada la estancia.