

#CEMadríd23

CAMPEONATO DE ESPAÑA

CARRETERA ÉLITE UCI ÉLITE Y SUB-23

23 - 25 JUNIO
COMUNIDAD DE MADRID

SEVILLA LA NUEVA
SAN LORENZO DE EL ESCORIAL

PROGRAMA DE REUNIONES Y COMPETICIONES

FECHA	MOD	PRUEBA	LUGAR	HORA	KM
Jueves, 22 de junio 2023	Tarde	Presentación y verificación de licencias en todas las categorías		15:30 - 18:00	-
		Reunión Jurado Técnico con Organización y Seleccionadores FFAA y Equipos (CRI y Líneas) y Directores Élite y Élite UCI (solo CRI)		18:15	
		Reunión de Seguridad		18:45	
Viernes, 23 de junio 2023	Mañana	CRI	SEVILLA LA NUEVA - SEVILLA LA NUEVA	9:30	32 KM
	Tarde			11:30	32 KM
	13:30			32 KM	
Sábado, 24 de junio 2023	Mañana	Línea	SAN LORENZO DE EL ESCORIAL - SAN LORENZO DE EL ESCORIAL	10:00	122,6 KM
	Tarde	Reunión Directores Élite y Élite UCI (Línea)		15:00	-
		Línea	Sub23 Hombres	SAN LORENZO DE EL ESCORIAL - SAN LORENZO DE EL ESCORIAL	16:00
Domingo, 25 de junio 2023	Mañana	Línea	SAN LORENZO DE EL ESCORIAL - SAN LORENZO DE EL ESCORIAL	9:05	186,1 KM

CENTROS HOSPITALARIOS *

Sevilla la Nueva

Hospital HM Montepíncipe (Boadilla del Monte)

Avenida de Montepíncipe nº 25
 28660 Boadilla del Monte (Madrid)
 Teléfono 917 089 900

Hospital HM Puerta del Sur (Móstoles)

Avenida Carlos V, nº 70
 28938 Móstoles (Madrid)
 Teléfono 919 370 000

El Escorial

Hospital HM Torrelodones

Avenida Castillo Olivares, S/N
 28250 Torrelodones (Madrid)
 Teléfono 919 370 000

* Dependiendo del centro concertado por cada Federación Autonómica/licenciado

OFICINAS PERMANENTES Y CONTROLES ANTIDOPAJE

DÍAS 22, 24 y 25 DE JUNIO

CASA DE CULTURA (SAN LORENZO DE EL ESCORIAL)
 C/ Floridablanca, 3
 28200 San Lorenzo de El Escorial

DÍA 23 DE JUNIO

AYUNTAMIENTO (SEVILLA LA NUEVA)
 Plaza España, 2
 28609 Sevilla la Nueva

INFORMACIÓN



www.rfec.com



@rfeciclismo



@RFECiclismo



@rfeciclismo



@RFECiclismo



RFEC

FECHA	SALIDA	LLEGADA
Viernes 23 de junio de 2023	Sevilla la Nueva	Sevilla la Nueva
SALIDA		
9:30 h.		
INTERVALO		
1´		
KILÓMETROS TOTALES		
32 Km.		

KM	FALTAN	LOCALIDAD	CARRETERA	HORARIO 38	HORARIO 40	HORARIO 42
0,00	32,00	SALIDA SEVILLA LA NUEVA. M523. ALTURA PLAZA DE LOS ARCOS	M523	9:30	9:30	9:30
0,20	32,00	ROTONDA SE SIGUE DE FRENTE	M523	9:30	9:30	9:30
0,80	31,20	ROTONDA DERECHA M600 DIRECCIÓN NAVALCARNERO	M600	9:31	9:31	9:31
2,55	29,45	ROTONDA RECTO M600 DIRECCIÓN NAVALCARNERO	M600	9:34	9:33	9:33
5,80	26,20	ROTONDA DERECHA M600 DIRECCIÓN A5 (CIRCUNVALACIÓN NAVALCARNERO	M600	9:39	9:38	9:38
7,55	24,45	ROTONDA DERECHA M507 DIRECCIÓN VILLAMANTA	M507	9:41	9:41	9:40
13,60	18,40	ROTONDA RECTO M507 DIRECCIÓN VILLAMANTA	M507	9:51	9:50	9:49
15,20	16,80	INICIO TRAVESÍA VILLAMANTA M507	M507	9:54	9:52	9:51
16,20	15,80	ROTONDA DERECHA M530 FIN TRAVESÍA VILLAMANTA. DIRECCIÓN VILLAMANTILLA	M530	9:55	9:54	9:53
20,90	11,10	INICIO TRAVESÍA VILLAMANTILLA M530	M530	10:03	10:01	9:59
21,20	10,80	GIRO DERECHA M523. DIRECCIÓN VILLANUEVA DE PERALES	M523	10:03	10:01	10:00
23,35	8,65	INICIO TRAVESÍA VILLANUEVA DE PERALES	M523	10:06	10:05	10:03
24,20	7,80	ROTONDA RECTO DIRECCIÓN SEVILLA LA NUEVA	M523	10:08	10:06	10:04
31,31	0,69	INICIO TRAVESÍA SEVILLA LA NUEVA M523	M523	10:19	10:16	10:14
32,00	0,00	META SEVILLA LA NUEVA M523	M523	10:20	10:18	10:15

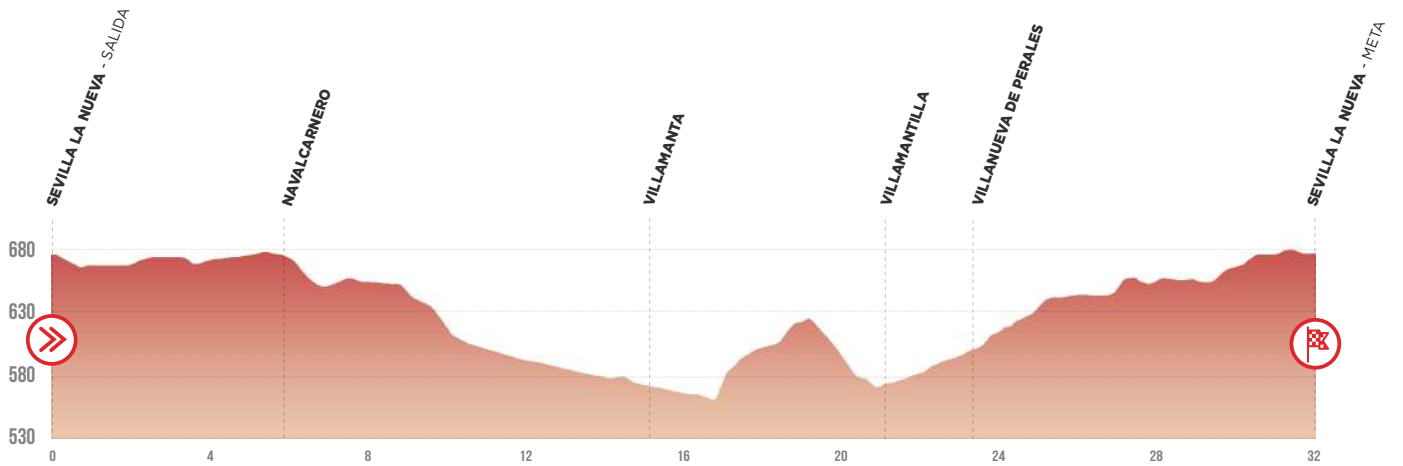

Perfil

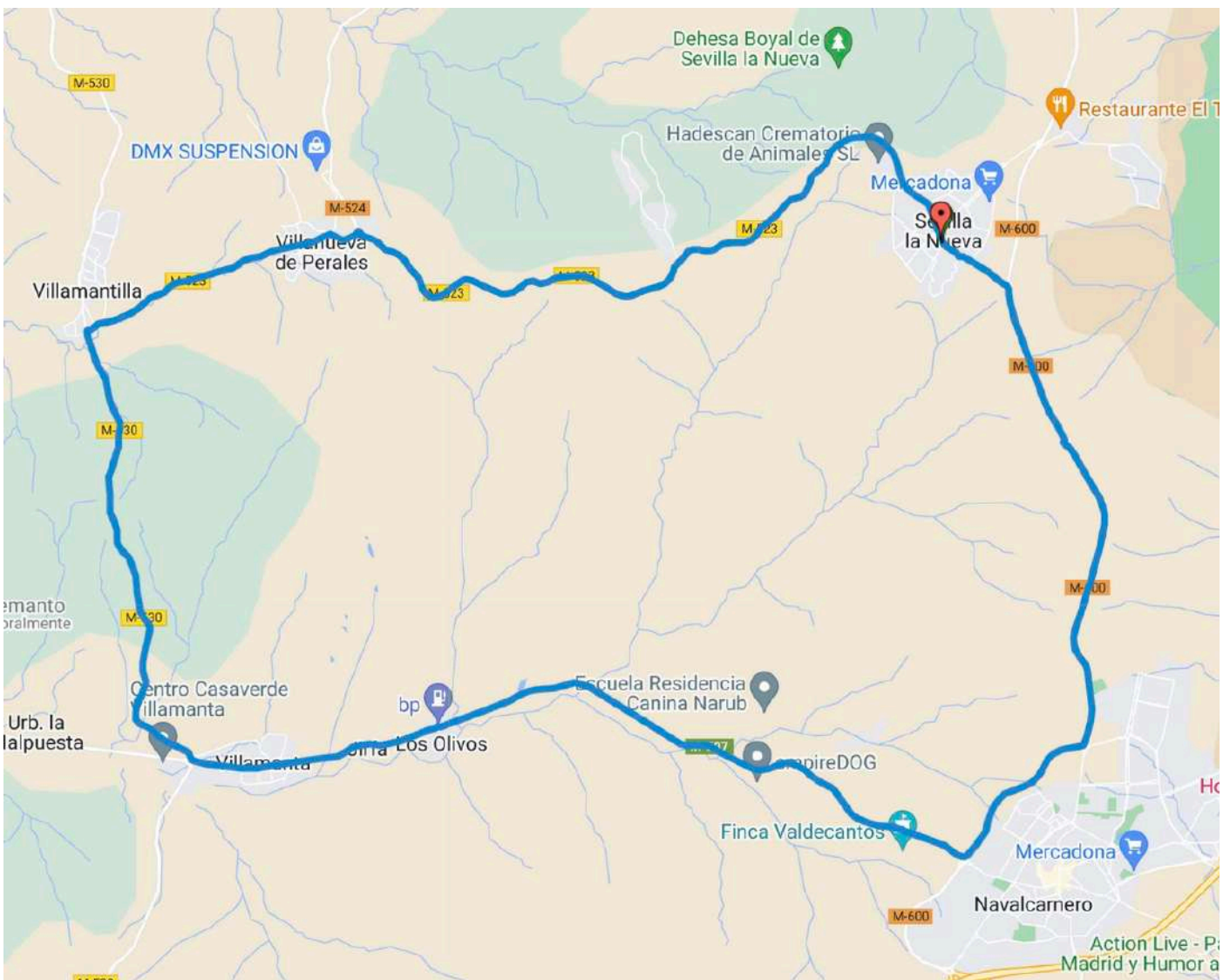

Mapa

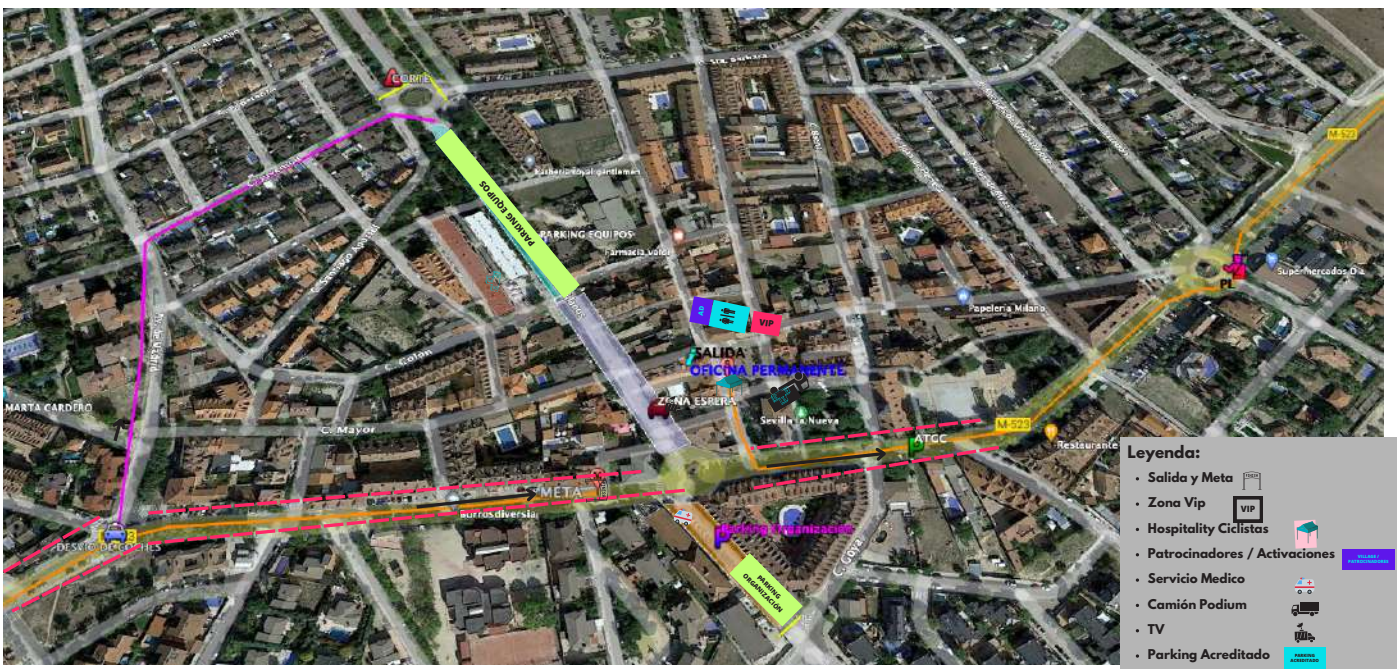
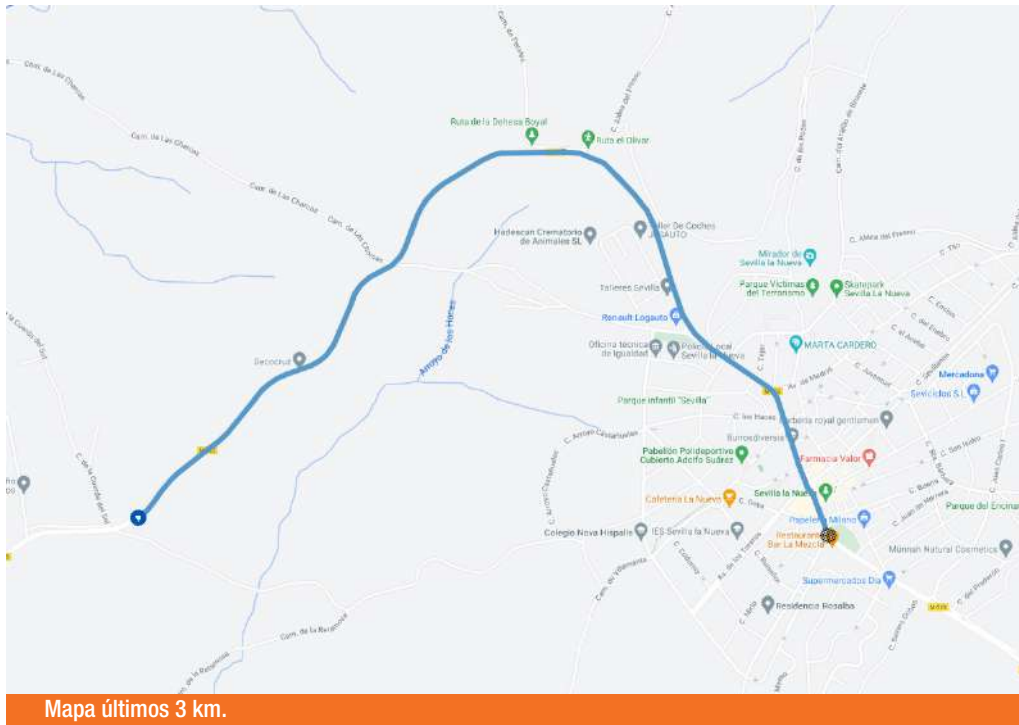
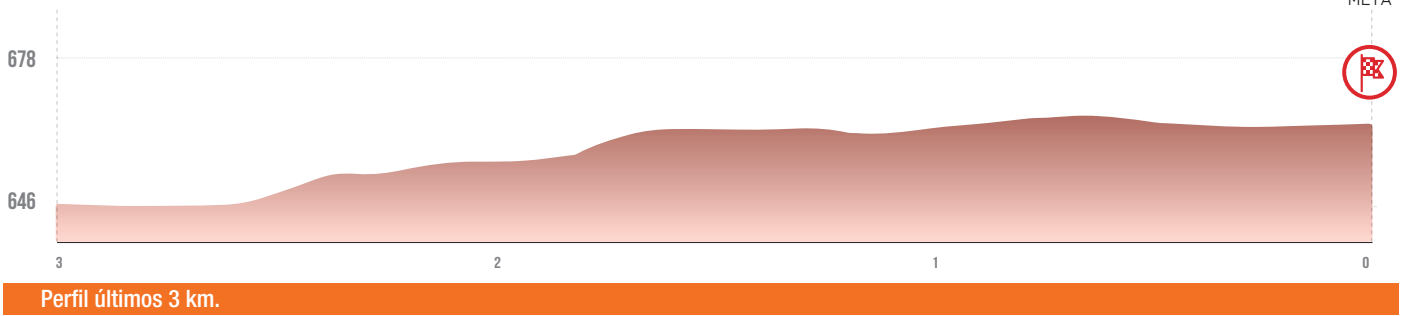

FECHA	SALIDA	LLEGADA
Viernes 23 de junio de 2023	Sevilla la Nueva	Sevilla la Nueva
SALIDA		
11:30 h.		
INTERVALO		
1'		
KILÓMETROS TOTALES		
32 Km.		

KM	FALTAN	LOCALIDAD	CARRETERA	HORARIO 40	HORARIO 42	HORARIO 45
0,00	32,00	SALIDA SEVILLA LA NUEVA. M523. ALTURA PLAZA DE LOS ARCOS	M523	11:30	11:30	11:30
0,20	32,00	ROTONDA SE SIGUE DE FRENTE	M523	11:30	11:30	11:30
0,80	31,20	ROTONDA DERECHA M600 DIRECCIÓN NAVALCARNERO	M600	11:31	11:31	11:31
2,55	29,45	ROTONDA RECTO M600 DIRECCIÓN NAVALCARNERO	M600	11:33	11:33	11:33
5,80	26,20	ROTONDA DERECHA M600 DIRECCIÓN A5 (CIRCUNVALACIÓN NAVALCARNERO)	M600	11:38	11:38	11:37
7,55	24,45	ROTONDA DERECHA M507 DIRECCIÓN VILLAMANTA	M507	11:41	11:40	11:40
13,60	18,40	ROTONDA RECTO M507 DIRECCIÓN VILLAMANTA	M507	11:50	11:49	11:48
15,20	16,80	INICIO TRAVESÍA VILLAMANTA M507	M507	11:52	11:51	11:50
16,20	15,80	2	M530	11:54	11:53	11:51
20,90	11,10	INICIO TRAVESÍA VILLAMANTILLA M530	M530	12:01	11:59	11:57
21,20	10,80	GIRO DERECHA M523. DIRECCIÓN VILLANUEVA DE PERALES	M523	12:01	12:00	11:58
23,35	8,65	INICIO TRAVESÍA VILLANUEVA DE PERALES	M523	12:05	12:03	12:01
24,20	7,80	ROTONDA RECTO DIRECCIÓN SEVILLA LA NUEVA	M523	12:06	12:04	12:02
31,31	0,69	INICIO TRAVESÍA SEVILLA LA NUEVA M523	M523	12:16	12:14	12:11
32,00	0,00	META SEVILLA LA NUEVA M523	M523	12:18	12:15	12:12

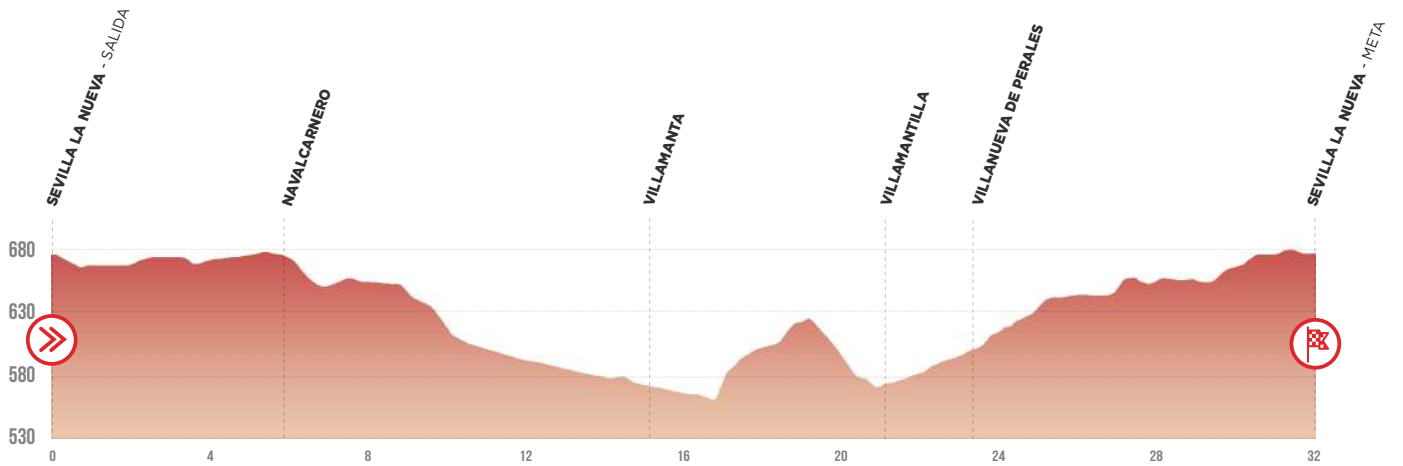

Perfil

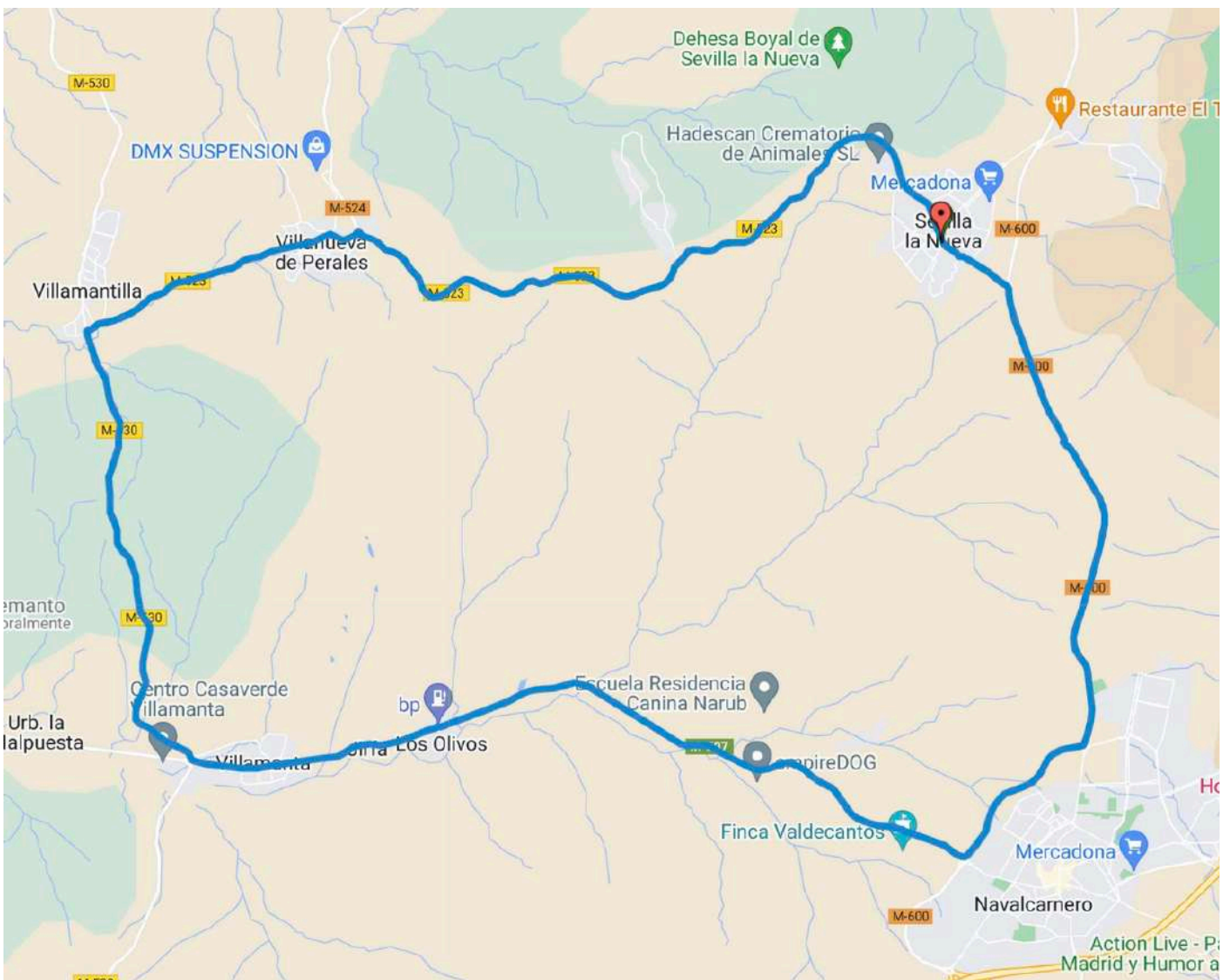

Mapa

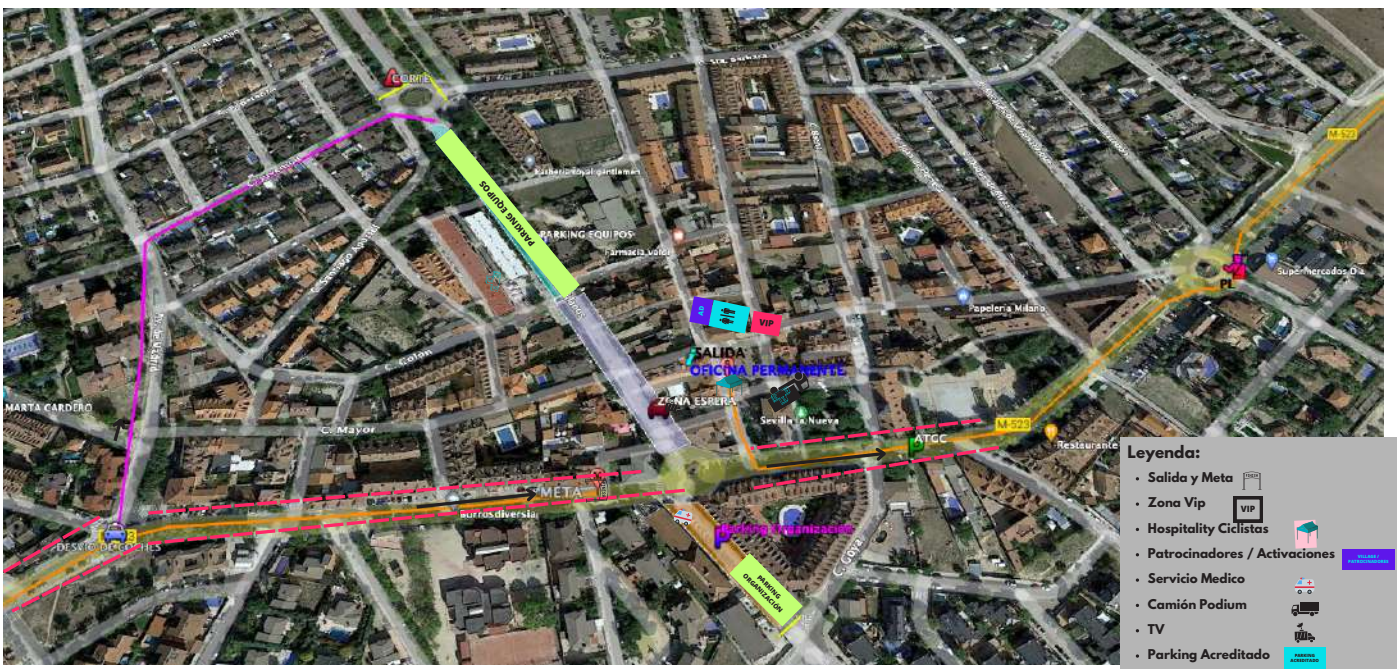
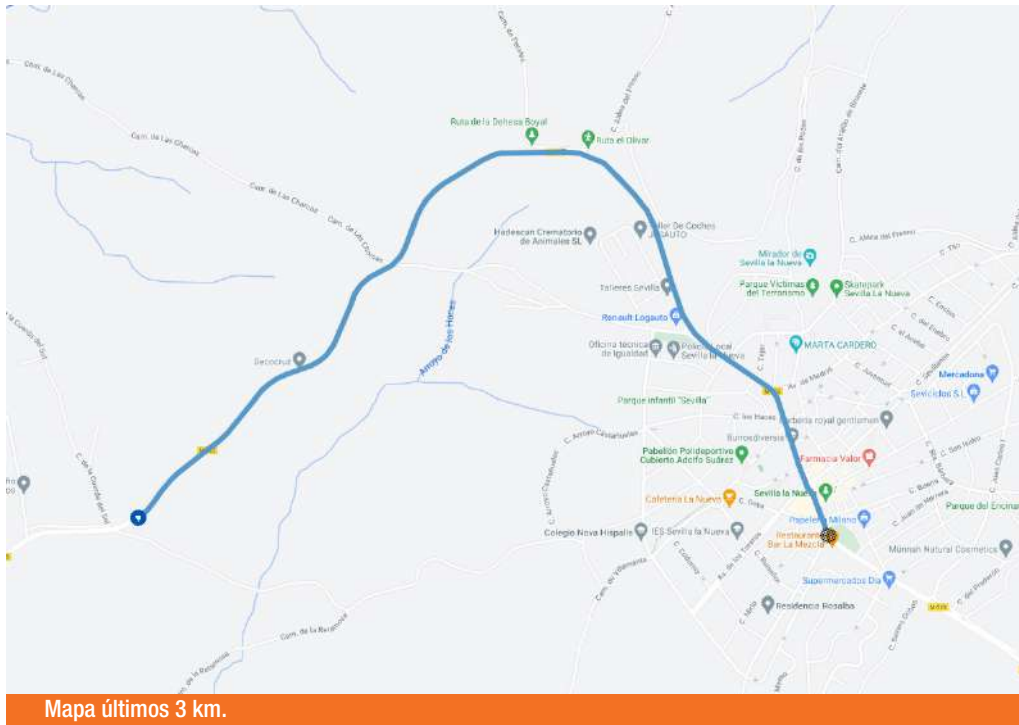
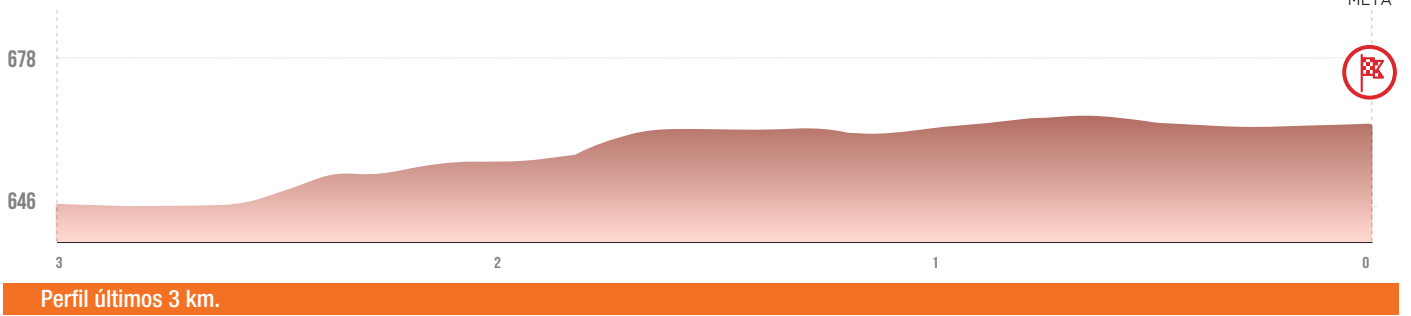

FECHA	SALIDA	LLEGADA
Viernes 23 de junio de 2023	Sevilla la Nueva	Sevilla la Nueva
SALIDA REAL		
13:30 h.		
INTERVALO		
1´ (a excepción de los últimos 10 corredores que será cada 2´)		
KILÓMETROS TOTALES		
32 Km.		

KM	FALTAN	LOCALIDAD	CARRETERA	HORARIO 40	HORARIO 42	HORARIO 45
0,00	32,00	SALIDA SEVILLA LA NUEVA. M523. ALTURA PLAZA DE LOS ARCOS	M523	13:30	13:30	13:30
0,20	32,00	ROTONDA SE SIGUE DE FRENTE	M523	13:30	13:30	13:30
0,80	31,20	ROTONDA DERECHA M600 DIRECCIÓN NAVALCARNERO	M600	13:31	13:31	13:31
2,55	29,45	ROTONDA RECTO M600 DIRECCIÓN NAVALCARNERO	M600	13:33	13:33	13:33
5,80	26,20	ROTONDA DERECHA M600 DIRECCIÓN A5 (CIRCUNVALACIÓN NAVALCARNERO)	M600	13:38	13:38	13:37
7,55	24,45	ROTONDA DERECHA M507 DIRECCIÓN VILLAMANTA	M507	13:41	13:40	13:40
13,60	18,40	ROTONDA RECTO M507 DIRECCIÓN VILLAMANTA	M507	13:50	13:49	13:48
15,20	16,80	INICIO TRAVESÍA VILLAMANTA M507	M507	13:52	13:51	13:50
16,20	15,80	ROTONDA DERECHA M530 FIN TRAVESIA VILLAMANTA. DIRECCIÓN VILLAMANTILLA	M530	13:54	13:53	13:51
20,90	11,10	INICIO TRAVESÍA VILLAMANTILLA M530	M530	14:01	13:59	13:57
21,20	10,80	GIRO DERECHA M523. DIRECCIÓN VILLANUEVA DE PERALES	M523	14:01	14:00	13:58
23,35	8,65	INICIO TRAVESÍA VILLANUEVA DE PERALES	M523	14:05	14:03	14:01
24,20	7,80	ROTONDA RECTO DIRECCIÓN SEVILLA LA NUEVA	M523	14:06	14:04	14:02
31,31	0,69	INICIO TRAVESÍA SEVILLA LA NUEVA M523	M523	14:16	14:14	14:11
32,00	0,00	META SEVILLA LA NUEVA M523	M523	14:18	14:15	14:12

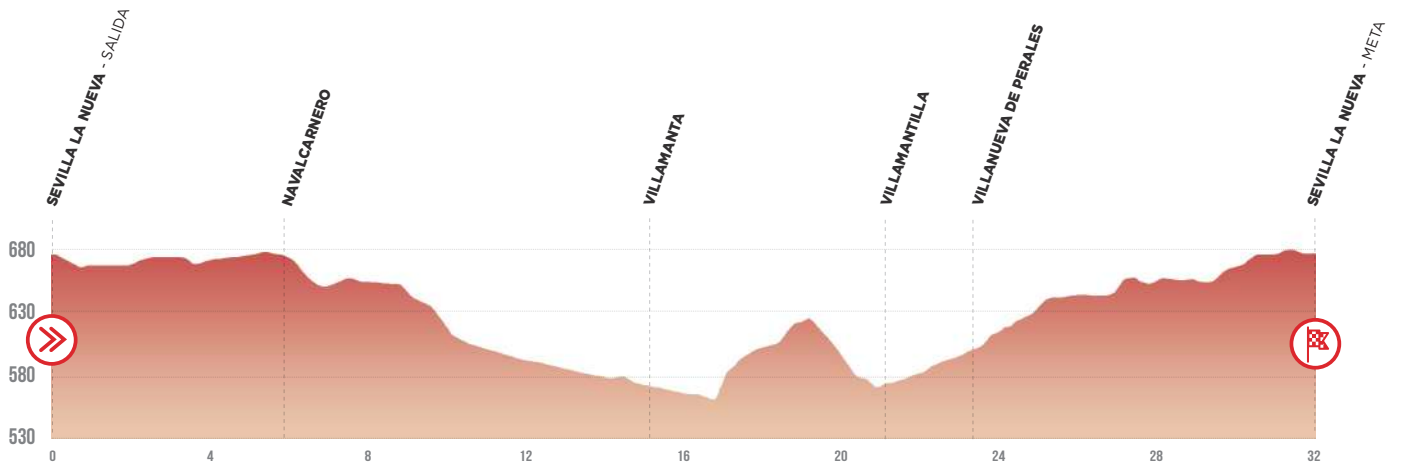

Perfil

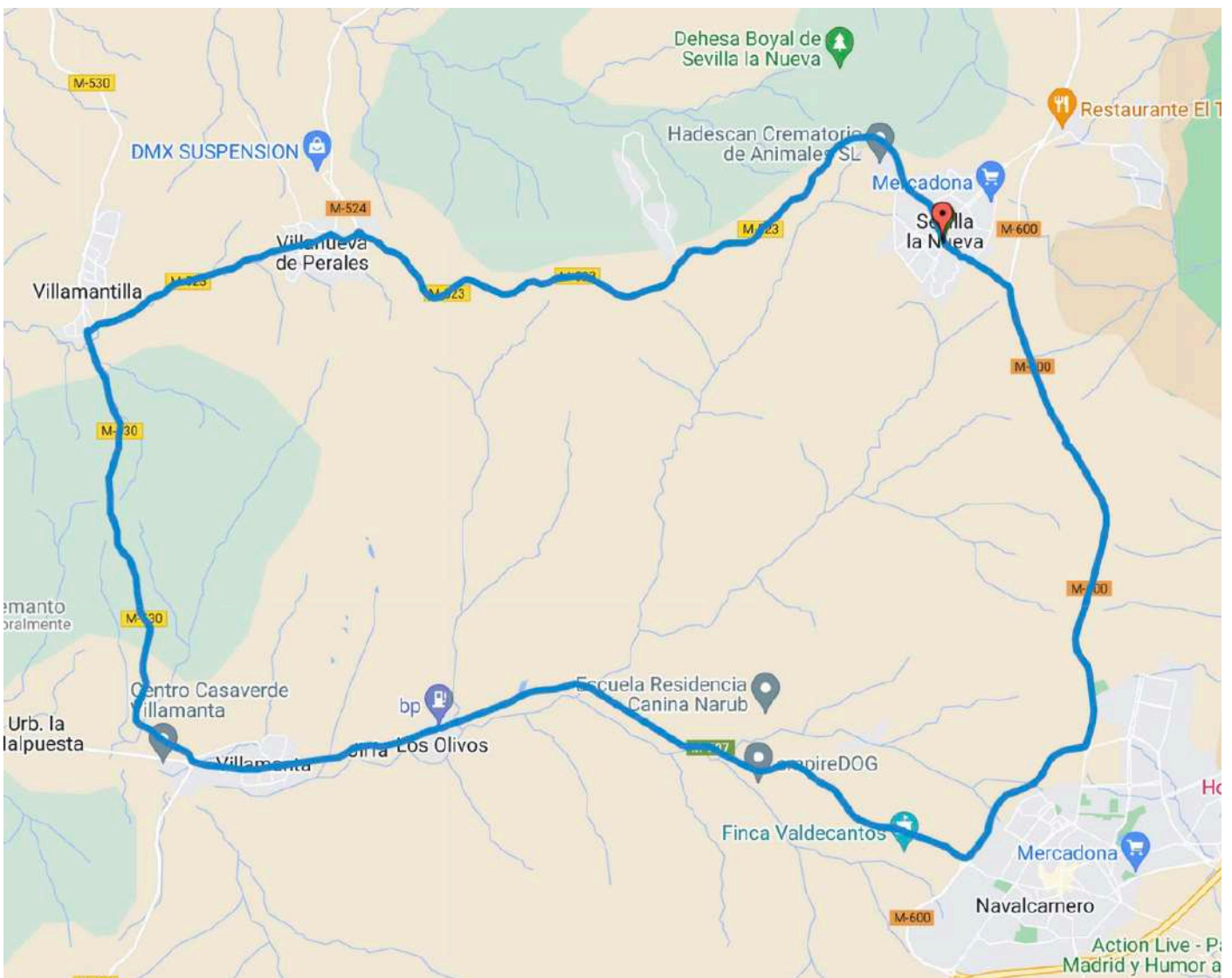

Mapa

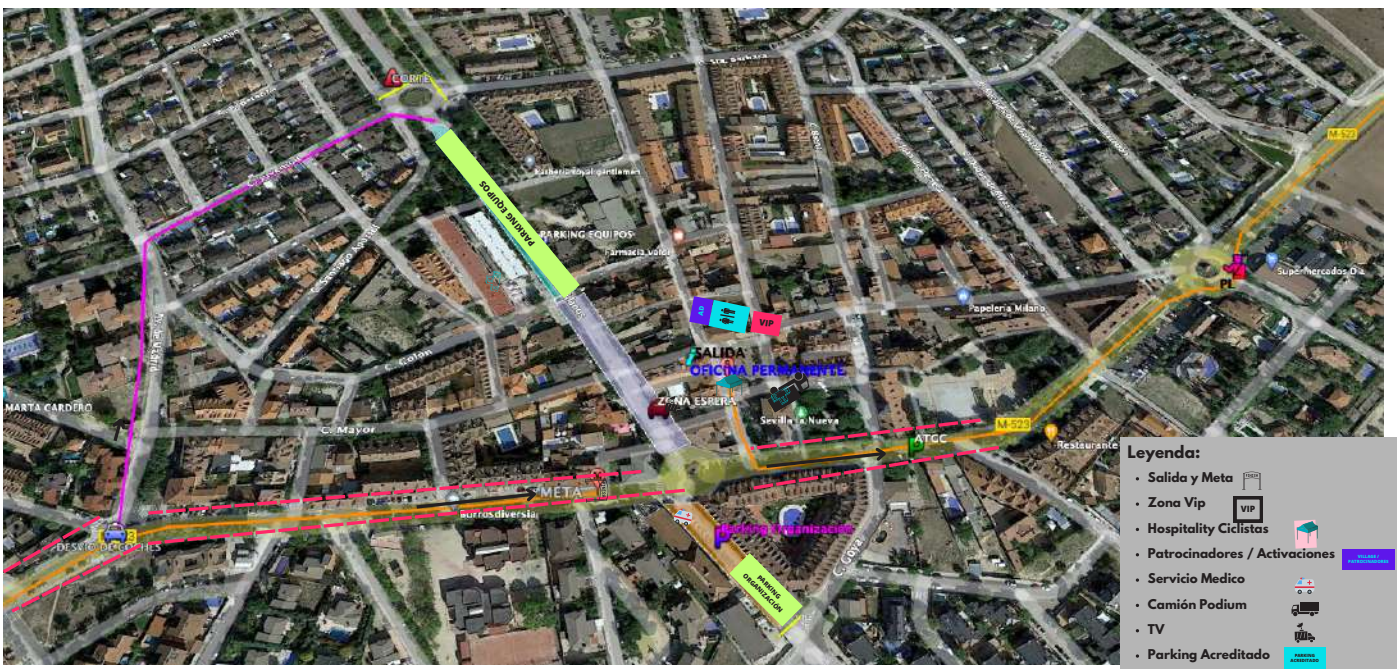
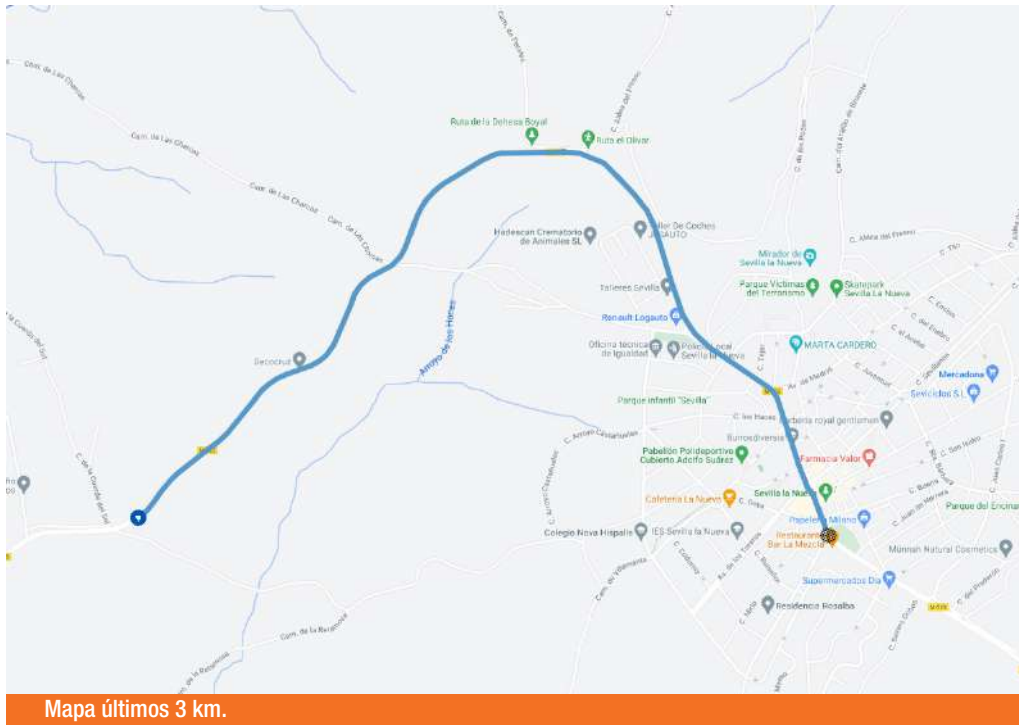
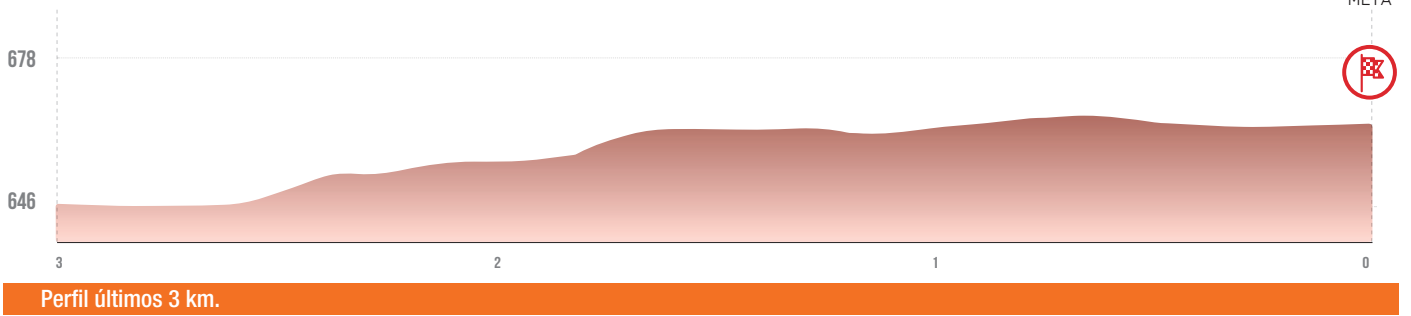

FECHA	SALIDA	LLEGADA
Sábado 24 de junio de 2023	San Lorenzo de El Escorial	San Lorenzo de El Escorial
CONCENTRACIÓN Y FIRMA		LLAMADA A LOS CORREDORES
De 9:00 a 9:45 h.		9:50 h.
CORTE DE CINTA		
9:55 h.		
SALIDA NEUTRALIZADA		
10:00 h SALIDA: LONJA DE SAN LORENZO DE EL ESCORIAL.S. NEUTRALIZADO HACIA EL ESCORIAL. AVENIDA DE LOS REYES CATOLICOS, AVENIDA CASTILLA (PRECAUCIÓN TUNEL), LEVE GIRO DERECHA AVENIDA CASTILLA, INCORPORACIÓN M505 DIRECCION MADRID, ROTONDA M600 PRIMERA SALIDA HACIA M600		
KILÓMETROS TOTALES		DISTANCIA NEUTRALIZACIÓN
122,6 Km.		3 Km.

KM	FALTAN	LOCALIDAD	CARRETERA	HORARIO 36	HORARIO 38	HORARIO 40
0,00	122,60	ROTONDA M600 DIRECCIÓN VALDEMORILLO SALIDA REAL	M600	10:05	10:05	10:05
3,60	119,00	ROTONDA M600 DIRECCIÓN VALDEMORILLO. GASOLINERA SHELL	M600	10:11	10:10	10:10
8,90	113,70	GIRO DERECHA DIRECCIÓN VALDEMORILLO / NAVALAGAMELLA M510	M510	10:19	10:19	10:18
10,00	112,60	GIRO DERECHA DIRECCIÓN M510. TRAVESÍA DE VALDEMORILLO	M510	10:21	10:20	10:20
16,00	106,60	M510. TRAVESÍA DE NAVALAGAMELLA	M510	10:31	10:30	10:29
17,00	105,60	GIRO DERECHA DIRECCIÓN FRESNEDILLAS DE LA OLIVA M521	M521	10:33	10:31	10:30
22,30	100,30	GIRO IZQUIERDA M532 DIRECCIÓN COLMENAR DEL ARROYO. POBLACIÓN FRESNEDILLAS DE LA OLIVA	M532	10:42	10:40	10:38
29,20	93,40	GIRO DERECHA M510 DIRECCIÓN COLMENAR DEL ARROYO	M510	10:53	10:51	10:48
31,30	91,30	GIRO DERECHA M531 DIRECCIN ROBLEDO DE CHAVELA. TRAMO URBANO COLMENAR DEL ARROYO	M531	10:57	10:54	10:51
40,00	82,60	GIRO DERECHA M512 DIRECCIÓN ROBLEDO DE CHAVELA	M512	11:11	11:08	11:05
48,50	74,10	M512. ENTRADA POBLACIÓN ROBLEDO DE CHAVELA	M512	11:25	11:21	11:17
49,90	72,70	GIRO DERECHA M521 DIRECCIÓN FRESNEDILLAS DE LA OLIVA	M521	11:28	11:23	11:19
59,00	63,60	GIRO IZQUIERDA M532 DIRECCIÓN ZARZALEJO PERALEJO. POBLACIÓN FRESNEDILLAS DE LA OLIVA	M532	11:43	11:38	11:33
66,50	56,10	INCORPORACIÓN M533. DIRECCIÓN PERALEJO VALDEMORILLO	M533	11:55	11:50	11:44
70,10	52,50	ROTONDA M600 IZQUIERDA DIRECCIÓN EL ESCORIAL	M600	12:01	11:55	11:50
74,20	48,40	ROTONDA M600 - M505 - IZQUIERDA DIRECCIÓN PUERTO DE LA CRUZ VERDE	M505	12:08	12:02	11:56
76,60	46,00	CRUCE DERECHA DIRECCIÓN LA HERRERÍA SAN LORENZO DE EL ESCORIAL	LA HERRERÍA	12:12	12:05	11:59
78,60	44,00	CRUCE IZQUIERDA DIRECCIÓN AVDA JUAN DE BORBÓN - PASO POR META - CAMINO DE LA HERRERÍA	SAN LORENZO DE EL ESCORIAL	12:16	12:09	12:02
82,00	40,60	INCORPORACIÓN M505 - DIRECCIÓN ÁVILA PUERTO DE LA CRUZ VERDE	M505	12:21	12:14	12:08
85,20	37,40	ALTO DE LA CRUZ VERDE - RECTO M512	M512	12:27	12:19	12:12
94,50	28,10	CRUCE IZQUIERDA DIRECCIÓN M521 DIRECCIÓN FRESNEDILLAS DE LA OLIVA	M521	12:42	12:34	12:26
102,40	20,20	GIRO IZQUIERDA M532 DIRECCIÓN ZARZALEJO PERALEJO. POBLACIÓN FRESNEDILLAS DE LA OLIVA	M532	12:55	12:46	12:38
109,30	13,30	INCORPORACIÓN M533 DIRECCIÓN PERALEJO VALDEMORILLO	M533	13:07	12:57	12:48
113,80	8,80	ROTONDA M600 IZQUIERDA DIRECCIÓN EL ESCORIAL	M600	13:14	13:04	12:55
117,90	4,70	ROTONDA M600 - M505 - IZQUIERDA DIRECCIÓN PUERTO DE LA CRUZ VERDE	M505	13:21	13:11	13:01
120,70	1,90	CRUCE DERECHA DIRECCIÓN LA HERRERÍA SAN LORENZO DE EL ESCORIAL	LA HERRERÍA	13:26	13:15	13:06
122,50	0,10	CRUCE IZQUIERDA DIRECCIÓN AVDA JUAN DE BORBÓN	SAN LORENZO DE EL ESCORIAL	13:29	13:18	13:08
122,60	0,00	META - AVENIDA JUAN DE BORBÓN	SAN LORENZO DE EL ESCORIAL	13:29	13:18	13:08

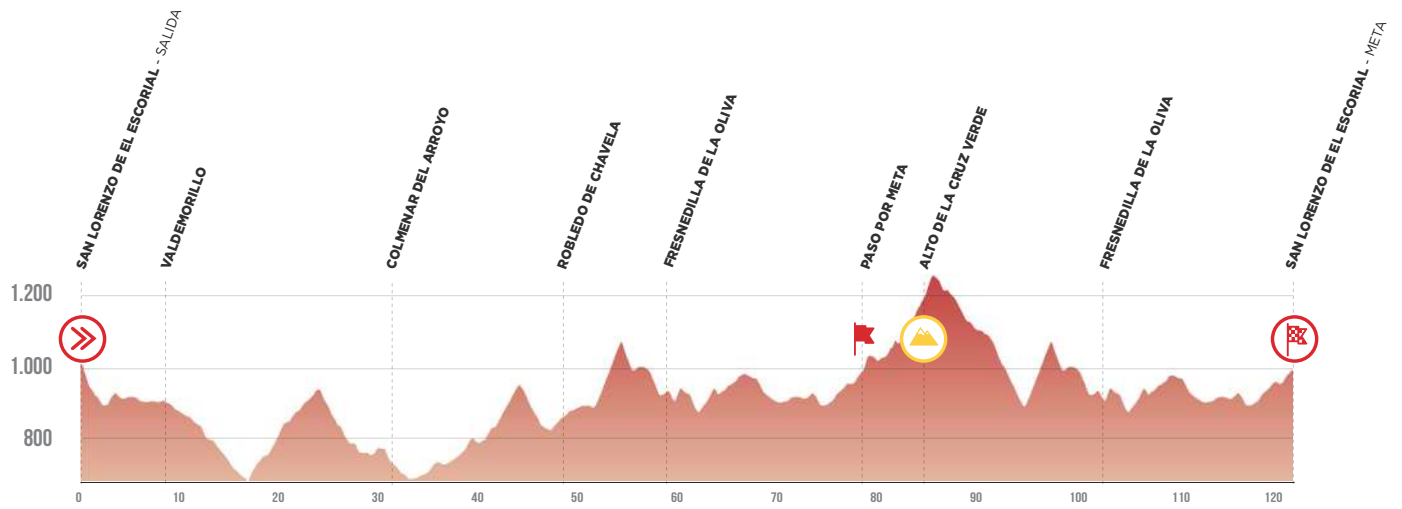

Perfil

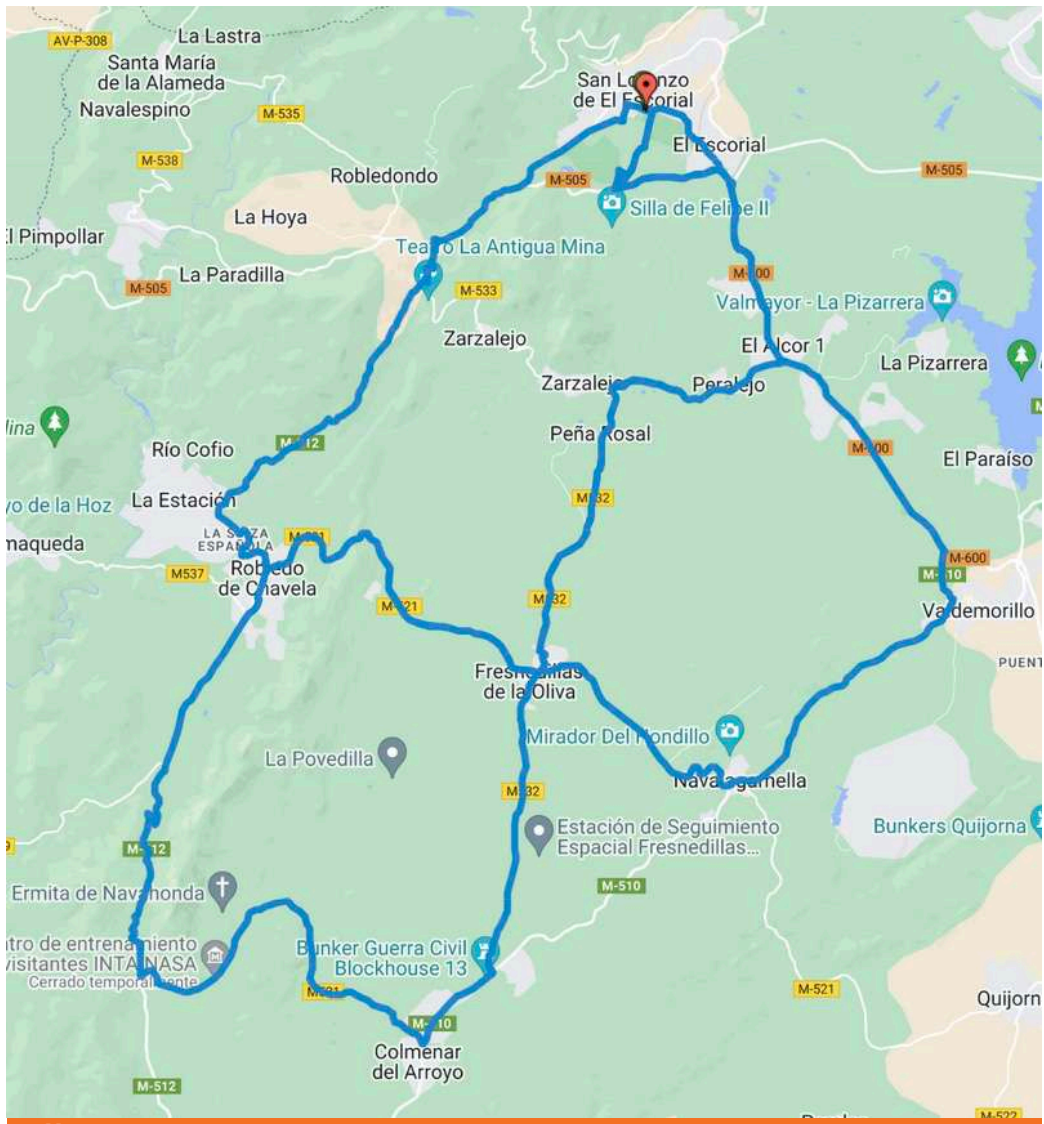

Mapa

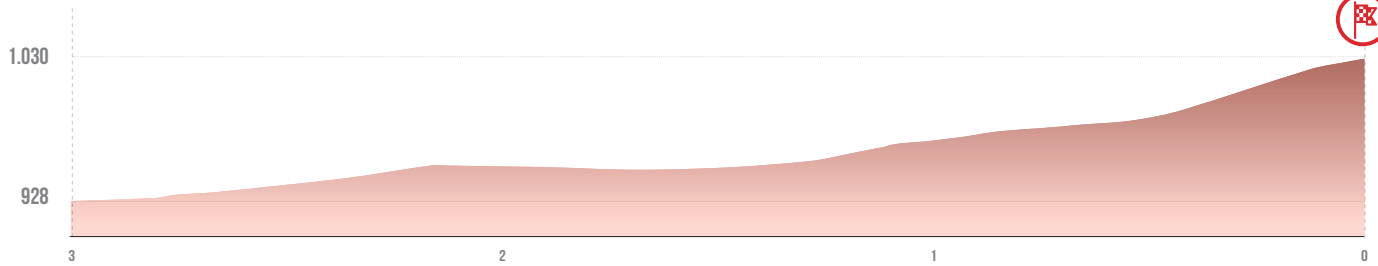

Perfil últimos 3 km.

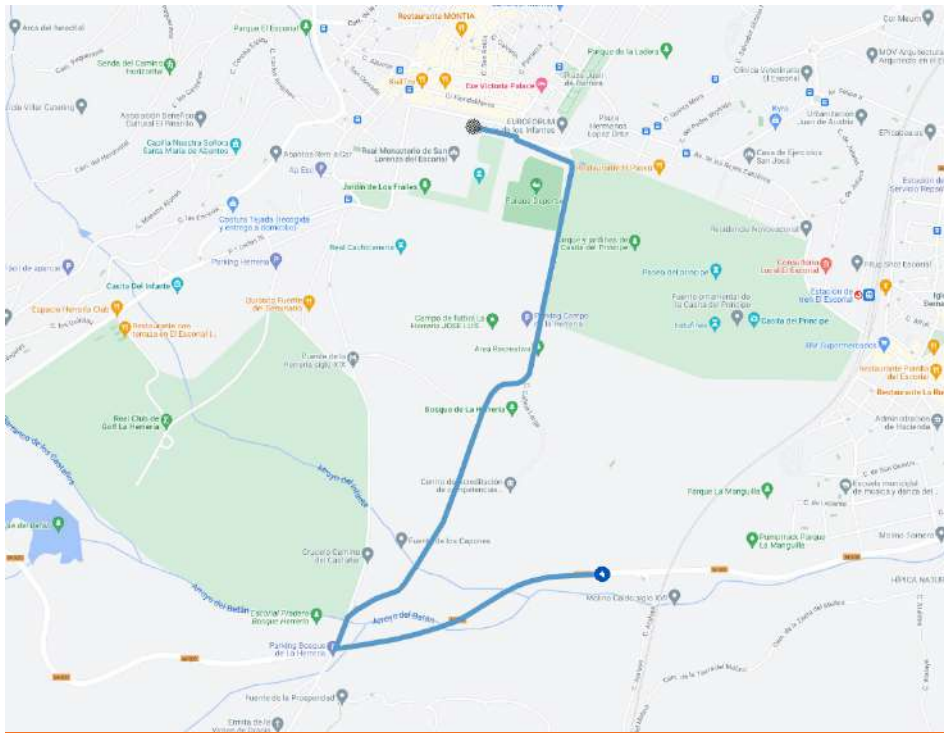

Mapa últimos 3 km.



Leyenda:

- Salida y Meta
- Zona Vip
- Hospitality Ciclistas
- Patrocinadores / Activaciones
- Servicio Medico
- Camión Podium
- TV
- Parking Acreditado

PLANO SALIDA Y META

FECHA	SALIDA	LLEGADA
Sábado 24 de junio de 2023	San Lorenzo de El Escorial	San Lorenzo de El Escorial
CONCENTRACIÓN Y FIRMA		LLAMADA A LOS CORREDORES
De 15:00 a 15:45 h.		15:50 h.
CORTE DE CINTA		
15:55 h.		
SALIDA NEUTRALIZADA		
16:00 h. SALIDA: LONJA DE SAN LORENZO DE EL ESCORIAL.S. NEUTRALIZADO HACIA EL ESCORIAL. AVENIDA DE LOS REYES CATOLICOS, AVENIDA CASTILLA (PRECAUCIÓN TUNEL), LEVE GIRO DERECHA AVENIDA CASTILLA, INCORPORACIÓN M505 DIRECCION MADRID, ROTONDA M600 PRIMERA SALIDA HACIA M600		
KILÓMETROS TOTALES		DISTANCIA NEUTRALIZACIÓN
166,10 Km.		3 Km.

KM	FALTAN	LOCALIDAD	CARRETERA	HORARIO 38	HORARIO 40	HORARIO 42
0,00	166,10	ROTONDA M600 DIRECCIÓN VALDEMORILLO SALIDA REAL	M600	16:05	16:05	16:05
3,60	162,50	ROTONDA M600 DIRECCIÓN VALDEMORILLO. GASOLINERA SHELL	M600	16:10	16:10	16:10
8,90	157,20	GIRO DERECHA DIRECCIÓN VALDEMORILLO / NAVALAGAMELLA M510	M510	16:19	16:18	16:17
10,00	156,10	GIRO DERECHA DIRECCIÓN M510. TRAVESÍA DE VALDEMORILLO	M510	16:20	16:20	16:19
16,00	150,10	M510. TRAVESÍA DE NAVALAGAMELLA	M510	16:30	16:29	16:27
17,00	149,10	GIRO DERECHA DIRECCIÓN FRESNEDILLAS DE LA OLIVA M521	M521	16:31	16:30	16:29
22,30	143,80	GIRO IZQUIERDA M532 DIRECCIÓN COLMENAR DEL ARROYO. POBLACIÓN FRESNEDILLAS DE LA OLIVA	M532	16:40	16:38	16:36
29,20	136,90	GIRO DERECHA M510 DIRECCIÓN COLMENAR DEL ARROYO	M510	16:51	16:48	16:46
31,30	134,80	GIRO DERECHA M531 DIRECCIN ROBLEDO DE CHAVELA. TRAMO URBANO COLMENAR DEL ARROYO	M531	16:54	16:51	16:49
40,00	126,10	GIRO DERECHA M512 DIRECCIÓN ROBLEDO DE CHAVELA	M512	17:08	17:05	17:02
48,50	117,60	M512. ENTRADA POBLACIÓN ROBLEDO DE CHAVELA	M512	17:21	17:17	17:14
49,90	116,20	GIRO DERECHA M521 DIRECCIÓN FRESNEDILLAS DE LA OLIVA	M521	17:23	17:19	17:16
59,00	107,10	GIRO IZQUIERDA M532 DIRECCIÓN ZARZALEJO PERALEJO. POBLACIÓN FRESNEDILLAS DE LA OLIVA	M532	17:38	17:33	17:29
66,50	99,60	INCORPORACIÓN M533. DIRECCIÓN PERALEJO VALDEMORILLO	M533	17:50	17:44	17:40
70,10	96,00	ROTONDA M600 IZQUIERDA DIRECCIÓN EL ESCORIAL	M600	17:55	17:50	17:45
74,20	91,90	ROTONDA M600 - M505 - IZQUIERDA DIRECCIÓN PUERTO DE LA CRUZ VERDE	M505	18:02	17:56	17:51
76,60	89,50	CRUCE DERECHA DIRECCIÓN LA HERRERÍA SAN LORENZO DE EL ESCORIAL	LA HERRERÍA	18:05	17:59	17:54
78,60	87,50	CRUCE IZQUIERDA DIRECCIÓN AVDA JUAN DE BORBÓN - PASO POR META - CAMINO DE LA HERRERÍA	SAN LORENZO DE EL ESCORIAL	18:09	18:02	17:57
82,00	84,10	INCORPORACIÓN M505 - DIRECCIÓN ÁVILA PUERTO DE LA CRUZ VERDE	M505	18:14	18:08	18:02
85,20	80,90	ALTO DE LA CRUZ VERDE - RECTO M512	M512	18:19	18:12	18:06
94,50	71,60	CRUCE IZQUIERDA DIRECCIÓN M521 DIRECCIÓN FRESNEDILLAS DE LA OLIVA	M521	18:34	18:26	18:20
102,40	63,70	GIRO IZQUIERDA M532 DIRECCIÓN ZARZALEJO PERALEJO. POBLACIÓN FRESNEDILLAS DE LA OLIVA	M532	18:46	18:38	18:31
109,30	56,80	INCORPORACIÓN M533 DIRECCIÓN PERALEJO VALDEMORILLO	M533	18:57	18:48	18:41
113,80	52,30	ROTONDA M600 IZQUIERDA DIRECCIÓN EL ESCORIAL	M600	18:04	18:55	18:47
117,90	48,20	ROTONDA M600 - M505 - IZQUIERDA DIRECCIÓN PUERTO DE LA CRUZ VERDE	M505	19:11	19:01	18:53
120,70	45,40	CRUCE DERECHA DIRECCIÓN LA HERRERÍA SAN LORENZO DE EL ESCORIAL	LA HERRERÍA	19:15	19:06	18:57
122,50	43,60	CRUCE IZQUIERDA DIRECCIÓN AVDA JUAN DE BORBÓN - PASO POR META - CAMINO DE LA HERRERÍA	SAN LORENZO DE EL ESCORIAL	19:18	19:08	19:00
126,00	40,10	INCORPORACIÓN M505 - DIRECCIÓN ÁVILA PUERTO DE LA CRUZ VERDE	M505	19:23	19:14	19:05
129,30	36,80	ALTO DE LA CRUZ VERDE - RECTO M512	M512	19:29	19:18	19:09
138,30	27,80	CRUCE IZQUIERDA DIRECCIÓN M521 DIRECCIÓN FRESNEDILLAS DE LA OLIVA	M521	19:43	19:32	19:22
146,50	19,60	GIRO IZQUIERDA M532 DIRECCIÓN ZARZALEJO PERALEJO. POBLACIÓN FRESNEDILLAS DE LA OLIVA	M532	19:56	19:44	19:34
153,00	13,10	INCORPORACIÓN M533 DIRECCIÓN PERALEJO VALDEMORILLO	M533	20:06	19:54	19:43
156,70	9,40	ROTONDA M600 IZQUIERDA DIRECCIÓN EL ESCORIAL	M600	20:12	20:00	19:48
161,60	4,50	ROTONDA M600 - M505 - IZQUIERDA DIRECCIÓN PUERTO DE LA CRUZ VERDE	M505	20:20	20:07	19:55
164,20	1,90	CRUCE DERECHA DIRECCIÓN LA HERRERÍA SAN LORENZO DE EL ESCORIAL	LA HERRERÍA	20:24	20:11	19:59
166,00	0,10	CRUCE IZQUIERDA DIRECCIÓN AVDA JUAN DE BORBÓN	SAN LORENZO DE EL ESCORIAL	20:27	20:14	20:02
166,10	0,00	META - AVENIDA JUAN DE BORBÓN	SAN LORENZO DE EL ESCORIAL	20:27	20:14	20:02

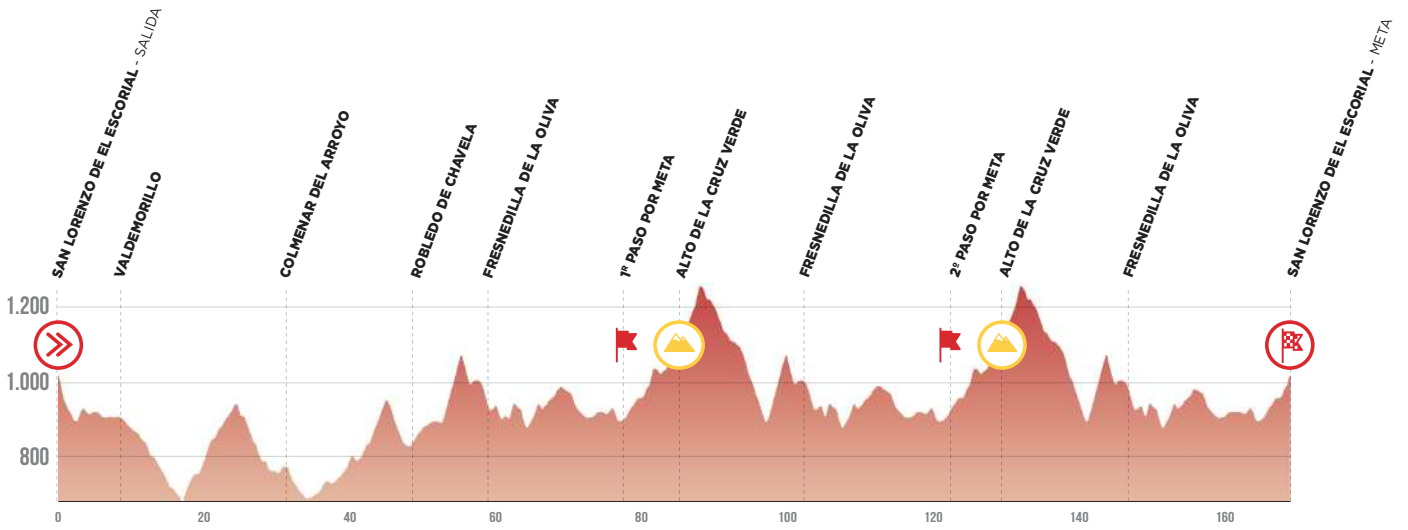

Perfil

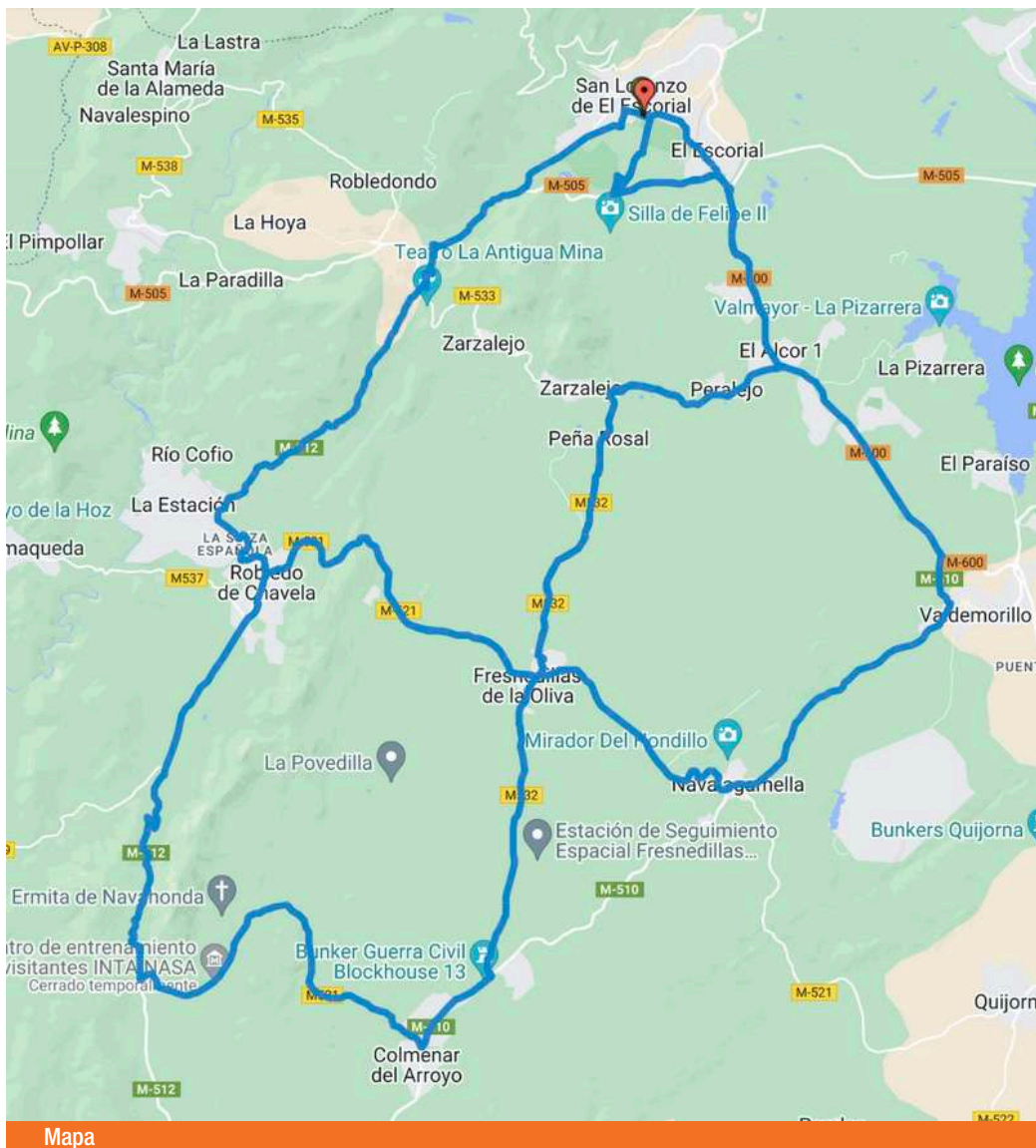

Mapa

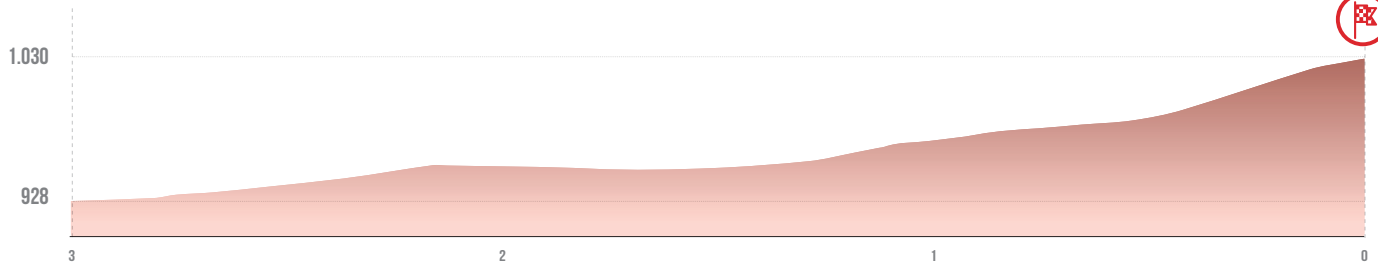

Perfil últimos 3 km.

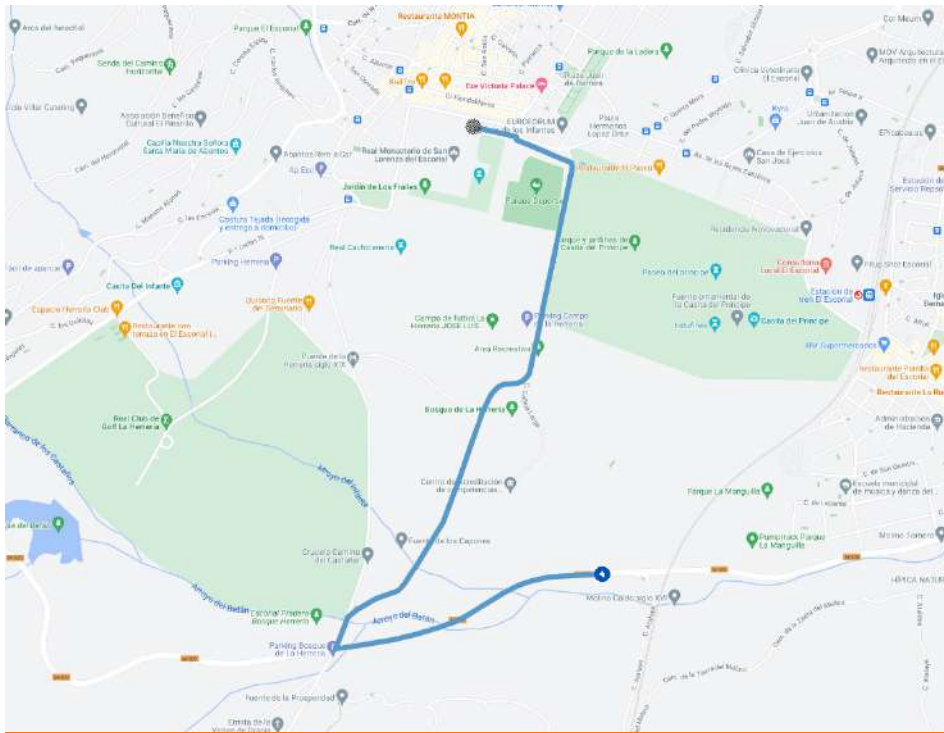

Mapa últimos 3 km.



Leyenda:

- Salida y Meta
- Zona Vip
- Hospitality Ciclistas
- Patrocinadores / Activaciones
- Servicio Medico
- Camión Podium
- TV
- Parking Acreditado

PLANO SALIDA Y META

FECHA	SALIDA	LLEGADA
Domingo 25 de junio de 2023	San Lorenzo de El Escorial	San Lorenzo de El Escorial
CONCENTRACIÓN Y FIRMA		LLAMADA A LOS CORREDORES
De 8:05 a 8:50 h.		8:55 h.
CORTE DE CINTA		
9:00 h.		
SALIDA NEUTRALIZADA		
9:05 h. SALIDA: LONJA DE SAN LORENZO DE EL ESCORIAL.S. NEUTRALIZADO HACIA EL ESCORIAL. AVENIDA DE LOS REYES CATOLICOS, AVENIDA CASTILLA (PRECAUCIÓN TUNEL), LEVE GIRO DERECHA AVENIDA CASTILLA, INCORPORACIÓN M505 DIRECCION MADRID, ROTONDA M600 PRIMERA SALIDA HACIA M600		
KILÓMETROS TOTALES		DISTANCIA NEUTRALIZACIÓN
186,1 Km.		3 Km.

KM	FALTAN	LOCALIDAD	CARRETERA	HORARIO 38	HORARIO 40	HORARIO 42
0,00	186,10	ROTONDA M600 DIRECCIÓN VALDEMORILLO SALIDA REAL	M600	9:10	9:10	9:10
3,60	182,50	ROTONDA M600 DIRECCIÓN VALDEMORILLO. GASOLINERA SHELL	M600	9:15	9:15	9:15
10,40	175,70	ROTONDA M600 DIRECCIÓN VILLANUEVA DE LA CAÑADA	M600	9:26	9:25	9:24
17,00	169,10	ROTONDA M600 DIRECCIÓN VILLANUEVA DE LA CAÑADA	M600	9:36	9:35	9:34
18,00	168,10	ROTONDA M600 DIRECCIÓN VILLANUEVA DE LA CAÑADA	M600	9:38	9:37	9:35
18,70	167,40	ROTONDAS M600 DIRCCION BRUNETE	M600	9:39	9:38	9:36
20,10	166,00	ROTONDA DERECHA DIRECCIÓN QUIJORNA	M521	9:41	9:40	9:38
20,70	165,40	ROTONDA M521 DE FRENTE DIRECCIÓN QUIJORNA	M521	9:42	9:41	9:39
24,60	161,50	ROTONDA DE FRENTE M521 POBLACIÓN QUIJORNA	M521	9:48	9:46	9:45
25,40	160,70	GIRO DERECHA HACIA NAVALAGAMELLA CONTINUA POR M521. POBLACIÓN QUIJORNA	M521	9:50	9:48	9:46
36,60	149,50	GIRO IZQUIERDA M510 DIRECCIÓN COLMENAR DEL ARROYO	M510	10:07	10:04	10:02
37,00	149,10	GIRO DERECHA DIRECCIÓN FRESNEDILLAS DE LA OLIVA M521	M521	10:08	10:05	10:02
42,00	144,10	GIRO IZQUIERDA M532 DIRECCIÓN COLMENAR DEL ARROYO. POBLACIÓN FRESNEDILLAS DE LA OLIVA	M532	10:16	10:13	10:10
49,30	136,80	GIRO DERECHA M510 DIRECCIÓN COLMENAR DEL ARROYO	M510	10:27	10:23	10:20
51,00	135,10	GIRO DERECHA M531 DIRECCIN ROBLEDO DE CHAVELA. TRAMO URBANO COLMENAR DEL ARROYO	M531	10:30	10:26	10:22
59,80	126,30	GIRO DERECHA M512 DIRECCIÓN ROBLEDO DE CHAVELA	M512	10:44	10:39	10:35
67,00	119,10	M512. ENTRADA POBLACIÓN ROBLEDO DE CHAVELA	M512	10:55	10:50	10:45
70,00	116,10	GIRO DERECHA M521 DIRECCIÓN FRESNEDILLAS DE LA OLIVA	M521	11:00	10:55	10:50
78,00	108,10	GIRO IZQUIERDA M532 DIRECCIÓN ZARZALEJO PERALEJO. POBLACIÓN FRESNEDILLAS DE LA OLIVA	M532	11:13	11:07	11:01
86,40	99,70	INCORPORACIÓN M533 DIRECCIÓN PERALEJO VALDEMORILLO	M533	11:26	11:19	11:13
90,00	96,10	ROTONDA M600 IZQUIERDA DIRECCIÓN EL ESCORIAL	M600	11:32	11:25	11:18
94,00	92,10	ROTONDA M600 - M505 - IZQUIERDA DIRECCIÓN PUERTO DE LA CRUZ VERDE	M505	11:38	11:31	11:24
96,70	89,40	CRUCE DERECHA DIRECCIÓN LA HERRERÍA SAN LORENZO DE EL ESCORIAL	LA HERRERÍA	11:42	11:35	11:28
98,40	87,70	CRUCE IZQUIERDA DIRECCIÓN AVDA JUAN DE BORBÓN - PASO POR META - CAMINO DE LA HERRERÍA	SAN LORENZO DE EL ESCORIAL	11:45	11:37	11:30
101,80	84,30	INCORPORACIÓN M505 - DIRECCIÓN ÁVILA PUERTO DE LA CRUZ VERDE	M505	11:50	11:42	11:35
105,10	81,00	ALTO DE LA CRUZ VERDE - RECTO M512	M512	11:55	11:47	11:40
114,30	71,80	CRUCE IZQUIERDA DIRECCIÓN M521 DIRECCIÓN FRESNEDILLAS DE LA OLIVA	M521	12:10	12:01	11:53
122,20	63,90	GIRO IZQUIERDA M532 DIRECCIÓN ZARZALEJO PERALEJO. POBLACIÓN FRESNEDILLAS DE LA OLIVA	M532	12:22	12:13	12:04
129,90	56,20	INCORPORACIÓN M533 DIRECCIÓN PERALEJO VALDEMORILLO	M533	12:35	12:24	12:15
133,80	52,30	ROTONDA M600 IZQUIERDA DIRECCIÓN EL ESCORIAL	M600	12:41	12:30	12:21
137,70	48,40	ROTONDA M600 - M505 - IZQUIERDA DIRECCIÓN PUERTO DE LA CRUZ VERDE	M505	12:47	12:36	12:26
140,50	45,60	CRUCE DERECHA DIRECCIÓN LA HERRERÍA SAN LORENZO DE EL ESCORIAL	LA HERRERÍA	12:51	12:40	12:30
142,40	43,70	CRUCE IZQUIERDA DIRECCIÓN AVDA JUAN DE BORBÓN - PASO POR META - CAMINO DE LA HERRERÍA	SAN LORENZO DE EL ESCORIAL	12:54	12:43	12:33
145,70	40,40	INCORPORACIÓN M505 - DIRECCIÓN ÁVILA PUERTO DE LA CRUZ VERDE	M505	13:00	12:48	12:38
149,10	37,00	ALTO DE LA CRUZ VERDE - RECTO M512	M512	13:05	12:53	12:43
158,10	1,00	CRUCE IZQUIERDA DIRECCIÓN M521 DIRECCIÓN FRESNEDILLAS DE LA OLIVA	M521	13:19	13:07	12:55
166,20	19,90	GIRO IZQUIERDA M532 DIRECCIÓN ZARZALEJO PERALEJO. POBLACIÓN FRESNEDILLAS DE LA OLIVA	M532	13:32	13:19	13:07
173,00	13,10	INCORPORACIÓN M533 DIRECCIÓN PERALEJO VALDEMORILLO	M533	13:43	13:29	13:17
176,50	9,60	ROTONDA M600 IZQUIERDA DIRECCIÓN EL ESCORIAL	M600	13:48	13:34	13:22
181,40	4,70	ROTONDA M600 - M505 - IZQUIERDA DIRECCIÓN PUERTO DE LA CRUZ VERDE	M505	13:56	13:42	13:29
184,00	2,10	CRUCE DERECHA DIRECCIÓN LA HERRERÍA SAN LORENZO DE EL ESCORIAL	LA HERRERÍA	14:00	13:46	13:32
186,00	0,10	CRUCE IZQUIERDA DIRECCIÓN AVDA JUAN DE BORBÓN	SAN LORENZO DE EL ESCORIAL	14:03	13:49	13:35
186,10	0,00	META - AVENIDA JUAN DE BORBÓN	SAN LORENZO DE EL ESCORIAL	14:03	13:49	13:35

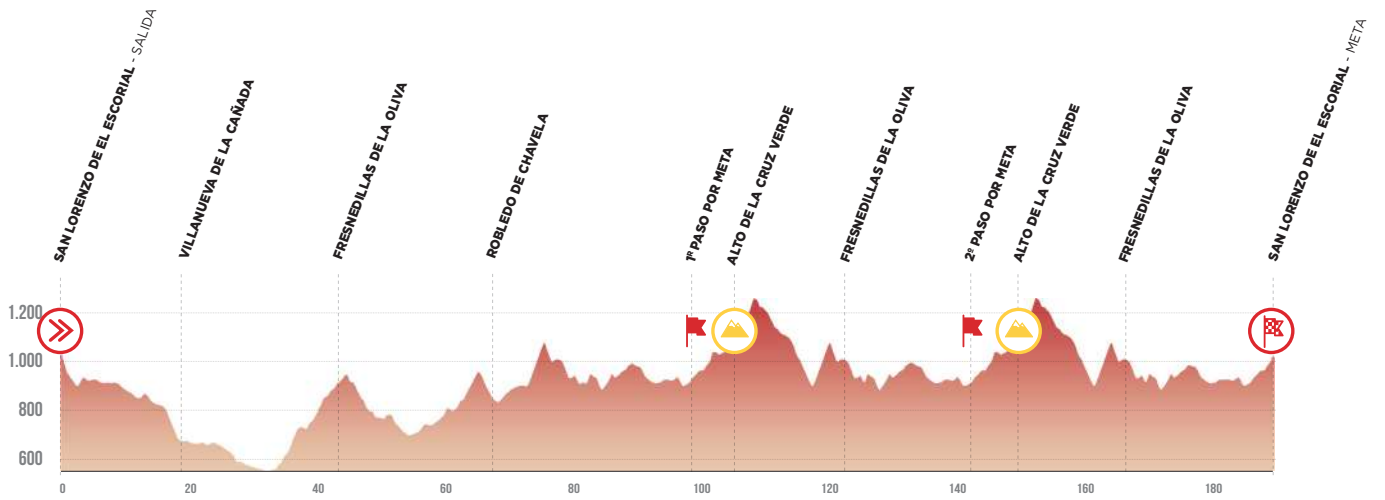

Perfil

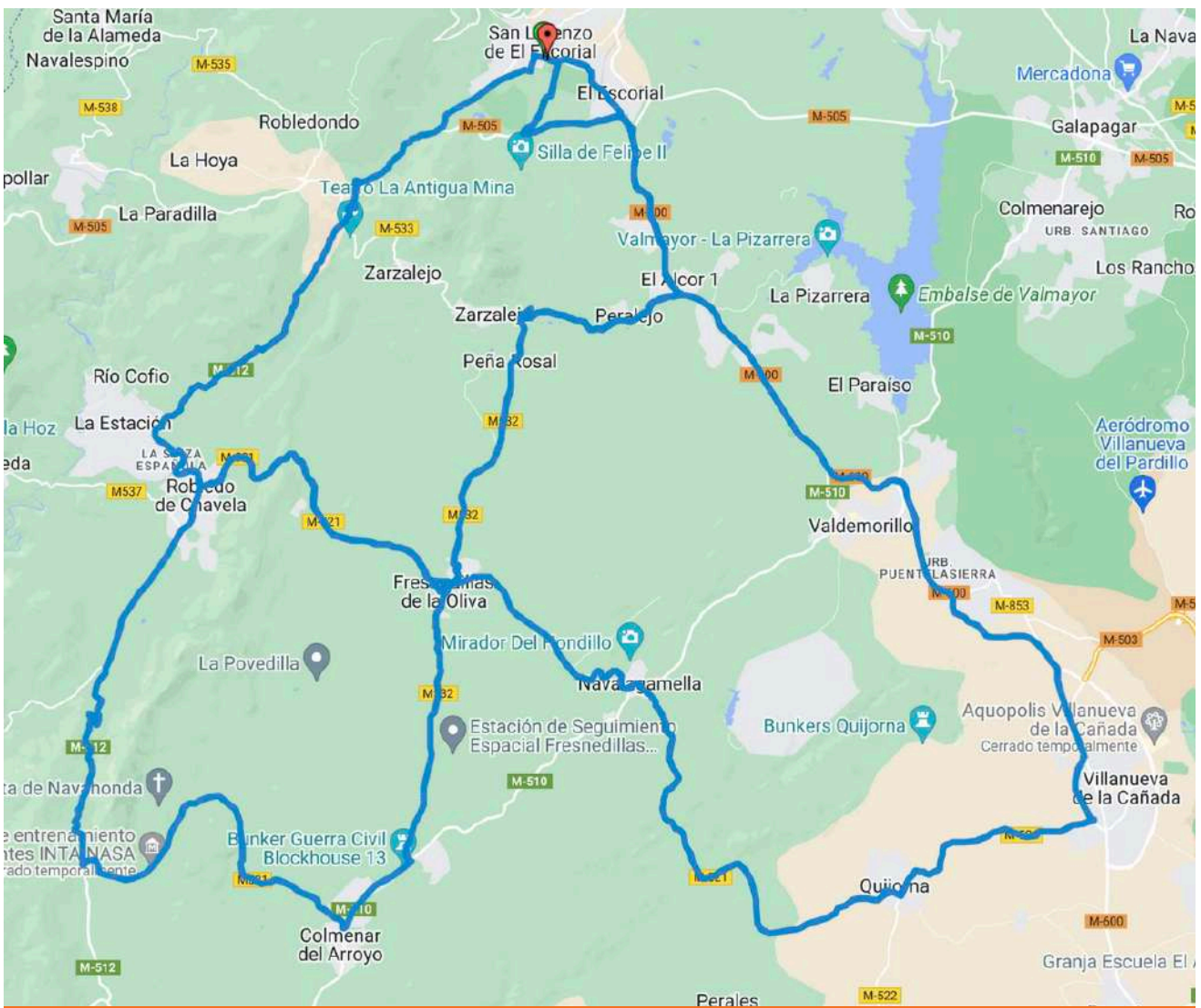

Mapa

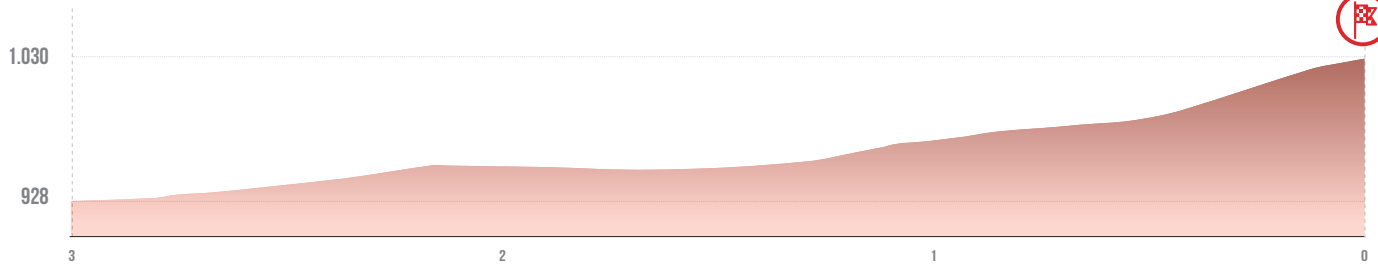

Perfil últimos 3 km.

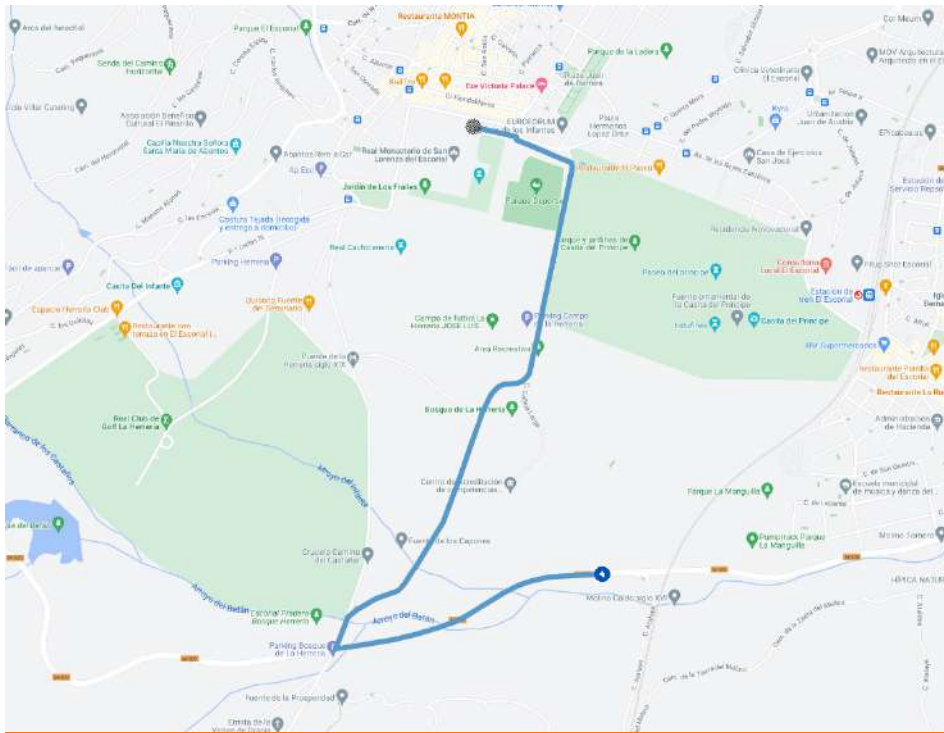

Mapa últimos 3 km.



Leyenda:

- Salida y Meta
- Zona Vip
- Hospitality Ciclistas
- Patrocinadores / Activaciones
- Servicio Medico
- Camión Podium
- TV
- Parking Acreditado

PLANO SALIDA Y META