

V CARRERA CAJASIETE DE ESCUELAS LOS GILES



GUÍA TÉCNICA

INFORMACIÓN GENERAL

La presente prueba se disputa de acuerdo con los Reglamentos del Deporte Ciclista y MTB de la UCI, Reglamentos Técnico de la RFEC y cuantas Normas Reglamentarias le sean de aplicación.

Los corredores deben presentarse con la antelación suficiente y dentro del horario de inscripción y retirada de dorsal, indicada en el Reglamento Particular de esta prueba.

El circuito donde se celebra la prueba está situado en la GC-201, Cruce de Cuevas Blancas, Los Giles, Las Palmas de G.C. (28°06'31.0"N 15°28'46.2"O)

Teléfono de Contacto: 636955292 José Luis Bolaños

Email de contacto: direccion@abiketeam.es

EVENTO: V CARRERA CAJASIETE DE ESCUELAS LOS GILES

Día: 04 de junio de 2023

Lugar de celebración: GC-201 Cruce de Cuevas Blancas Los Giles, Las Palmas de G.C.

Club organizador: C.D. Abike Team

Email de contacto: direccion@abiketeam.es

Teléfono de Contacto: 636955292

Clase 21.A

Categorías: Alevín, Alevín Fémimas, Infantil, Infantil Fémimas, Principiante, Principiante Fémimas, Promesas, Promesas Fémimas.

Datos de carrera: Longitud 3,47 km. Acumulado 60 m

Oficina de Carrera: Carpa junto a la zona de meta.

Oficina de prensa: Oficina de Carrera

Inscripción: Página WEB de la F.C.C.

Servicios de primeros auxilios:

En carrera: 2 ambulancias, 1 médico y asistentes técnicos sanitarios.

Centro permanente: HPS - Hospital Perpetuo Socorro, C. León y Castillo, 407, 35007 Las Palmas de Gran Canaria. A unos 11,4km y 16 minutos en coche

PROGRAMA Y HORARIOS

Domingo 04/06/2023

Inscripciones 08:00 a 08:30 h

Reunión de directores 08:45 h

Llamada de corredores 08:55 h

Salida 09:00 h

NUMERO DE VUELTAS POR DETERMINAR SEGÚN CATEGORIAS

Oficina de carrera



Track del circuito Benjamín

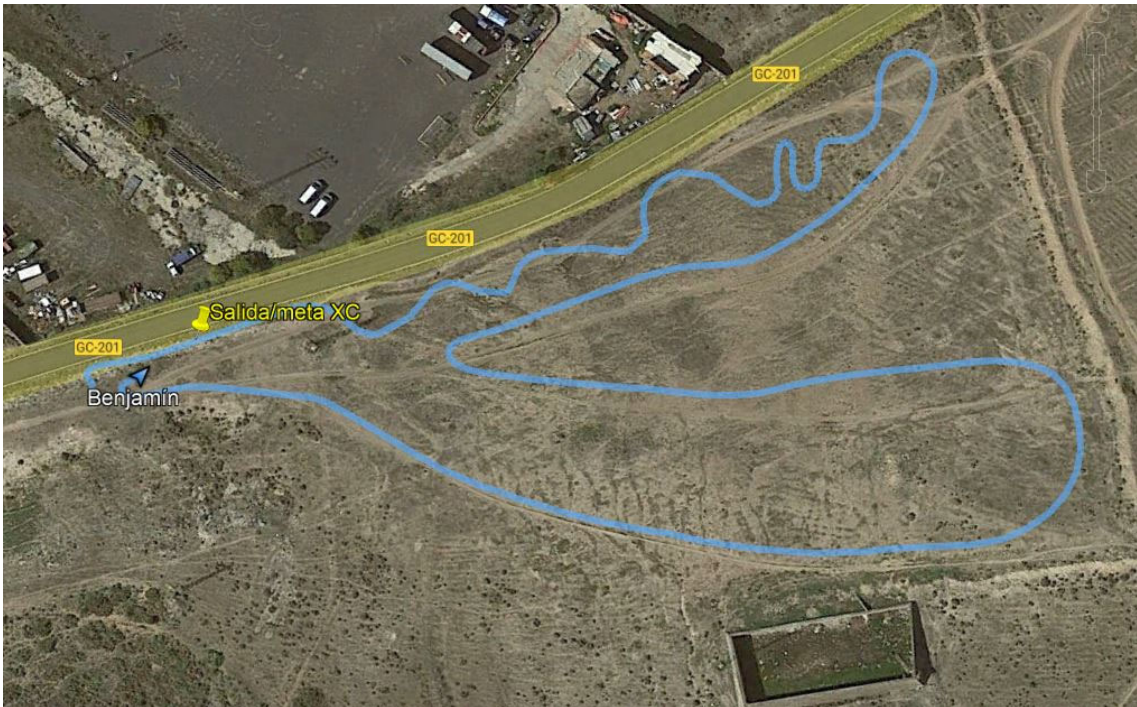

Track del circuito
Promesas

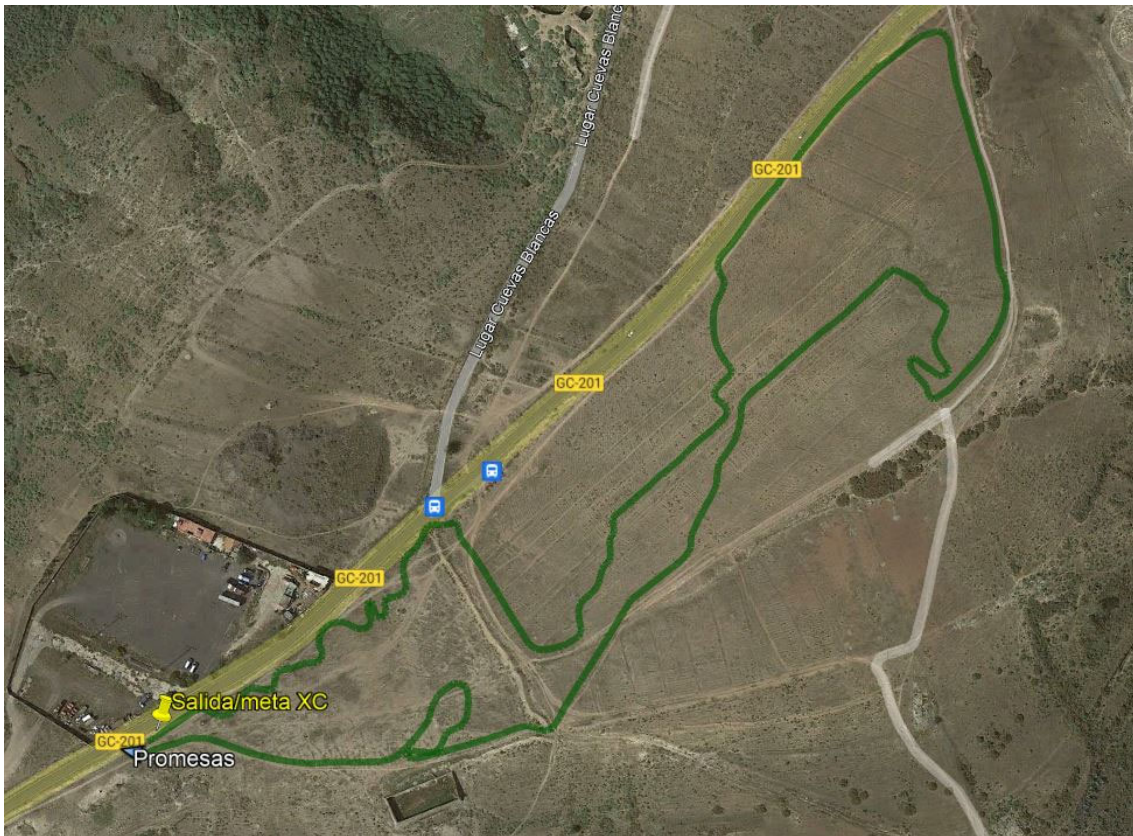

Track del circuito
Principiantes

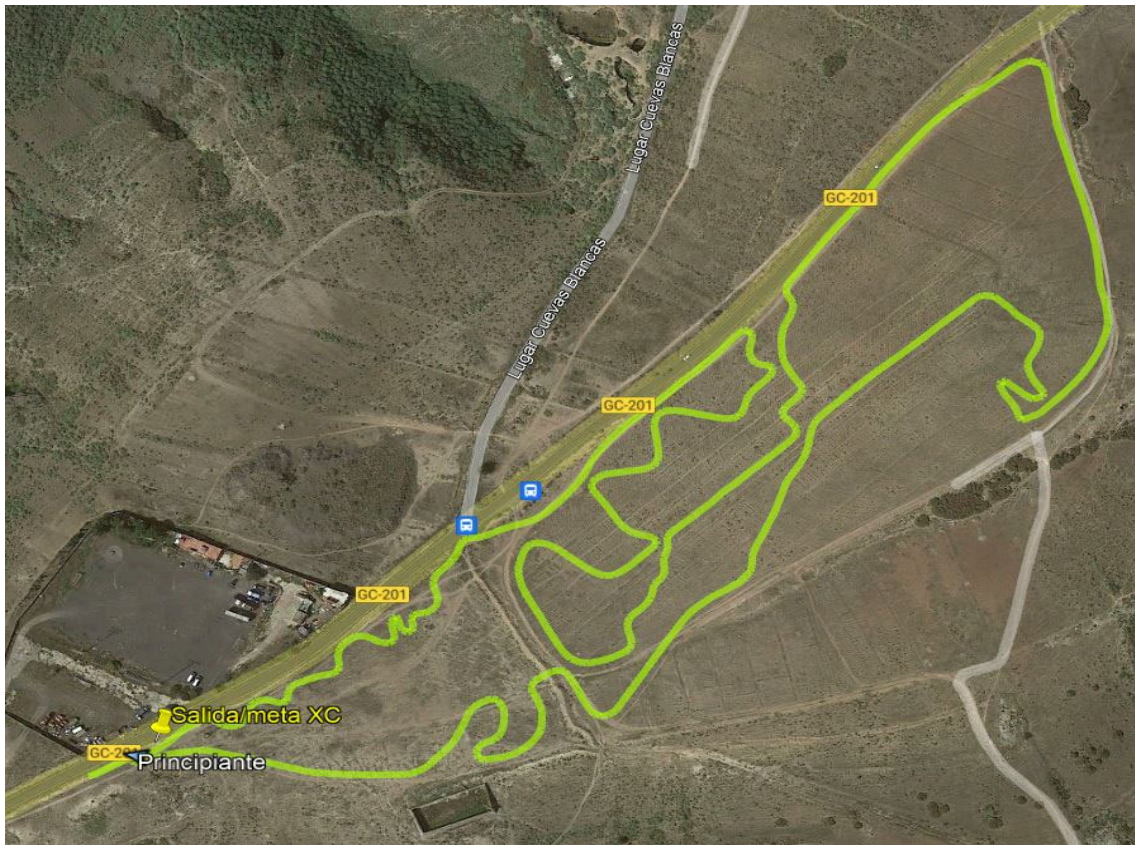

Track del circuito Alevín e Infantil

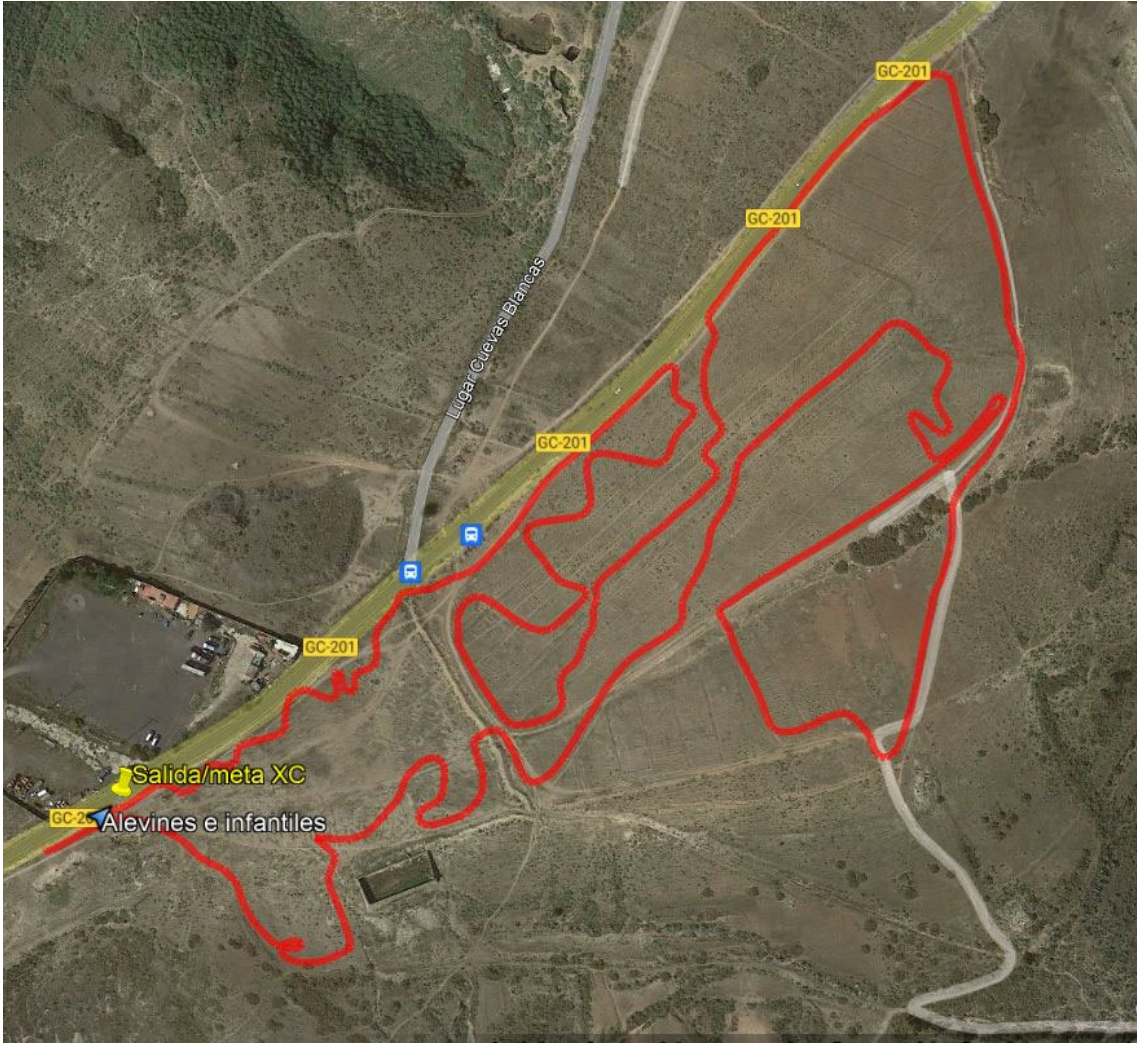



V Carrera cajasiete de Escuelas - Los Giles

DOMINGO 4 DE JUNIO

09:00 H.

