



Ayto. Huércal-Overa



**#CE HUÉRCAL-OVERA**

# CAMPEONATO DE ESPAÑA

**CARRETERA MÁSTER MASCULINO Y  
MÁSTER FEMENINO  
1 y 2 octubre 2022  
HUÉRCAL-OVERA (ALMERÍA)**



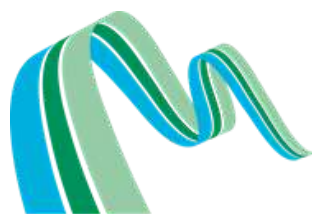

**Total  
Sport**

Mediterranean



# ÍNDICE

SALUDA ALCALDE DE HUÉRCAL-OVERA.....	4
SALUDA PRESIDENTE DE LA REAL FEDERACIÓN ESPAÑOLA DE CICLISMO.....	6
SALUDA DIPUTADO PROVINCIAL DE DEPORTES.....	8
SALUDA PRESIDENTE DE LA FEDERACIÓN ANDALUZA DE CICLISMO.....	10
CONTENIDO INTERACTIVO.....	12
REDES SOCIALES.....	14
PROGRAMA DE REUNIONES Y COMPETICIONES.....	16
OFICINA PERMANENTE Y CONTROL ANTIDOPING.....	17
ACCESOS A OFICINA PERMANENTE.....	18-21
REGLAMENTO MÁSTER 50, MÁSTER 60 Y MÁSTER FÉMINAS.....	23
REGLAMENTO MÁSTER 30.....	24
REGLAMENTO MÁSTER 40.....	25
REGLAMENTO CRI.....	26
COMITÉ Y PERSONAL DE ORGANIZACIÓN.....	28
RUTÓMETRO, PERFIL Y MAPA MÁSTER 50, MÁSTER 60 Y MÁSTER FÉMINAS.....	29-33
RUTÓMETRO, PERFIL Y MAPA MÁSTER 30.....	35-41
RUTÓMETRO, PERFIL Y MAPA MÁSTER 40.....	42-45
RUTÓMETRO, PERFIL Y MAPA CRI.....	46-47
3 ÚLTIMOS KILÓMETROS.....	48

Pulsa y accede  
a toda la  
información





**Domingo Fernández Zurano**  
**Alcalde de Huércal-Overa**



**Ayto. Huércal-Overa**

Una vez más Huércal-Overa vuelve a ser un referente en el mundo deportivo, en esta ocasión acogemos el Campeonato de España Máster y Fémicas, prueba ciclista que se celebrará en nuestro municipio los días 1 y 2 de octubre. En la misma se darán cita equipos procedentes de distintos puntos de la geografía de nuestro país.

Quiero a través de estas líneas dar la bienvenida a los y las ciclistas que llegan hasta Huércal-Overa para participar en este campeonato y a los componentes de los distintos equipos, con el deseo de que disfruten de su estancia en nuestro municipio, se dejen envolver de la magia de sus bellos rincones y paisajes, disfruten de la gastronomía, sus plazas, parques y su gente ya que los huercalenses somos personas hospitalarias que harán que su visita a Huércal-Overa sea una experiencia que guarden y recuerden con cariño.

El deporte una vez más nos ofrece una oportunidad única de dar a conocer Huércal-Overa a través de distintos medios, un escaparate en el que volvemos a crear un vínculo especial con el ciclismo.

Animo a los vecinos del municipio y comarca a que salgan a la calle a disfrutar con este campeonato, en los distintos lugares de los recorridos, del ambiente en las salidas y metas y que sepan transmitir ese aliento a los y las ciclistas.

Espero que este Campeonato transcurra con total normalidad y que podamos seguir disfrutando en el futuro de otras pruebas venideras.



# BIENVENIDOS/AS A HUÉRCAL-OVERA



# SALUDA



**José Luis López Cerrón**  
**Presidente de la Real Federación Española**  
**de Ciclismo**

Tras la espléndida edición del año pasado celebrada en suelo vallisoletano, el Campeonato de España Máster regresa esta temporada al calendario para acoger a los ciclistas más experimentados de todo el territorio nacional. En este caso, será la localidad de Huércal-Overa la sede de la prueba más relevante de la categoría en nuestro país. El municipio de Huércal-Overa y toda la región del levante almeriense pondrá a disposición de los participantes y aficionados a la bicicleta una de las mejores localizaciones posibles para la práctica de ciclismo, gracias a sus magníficas condiciones y a la excelente climatología que acompaña durante gran parte del curso.

El fin de semana del 1 y 2 de octubre, los corredores de las clases Máster 30, 40, 50 y 60; tanto masculino como femenino; se enfrentarán por el título nacional sobre un emplazamiento único alrededor de una región que siente este deporte como una verdadera pasión.

La organización ha planteado un vibrante recorrido circular de 36,7 kilómetros donde los inscritos irán completando el número de vueltas correspondiente a su categoría, prometiendo una ardua batalla en la lucha por el maillot de campeón de España.

En nombre de la Real Federación Española de Ciclismo queremos agradecer a la Federación Andaluza de Ciclismo la gran labor realizada cumpliendo con todas las garantías precisas para la celebración de este espectáculo.

Este mensaje de agradecimiento es extensible también al Ayuntamiento de Huércal-Overa, la Diputación Provincial de Almería y todas las instituciones que han apoyado la celebración de la carrera, así como a los patrocinadores que conceden toda su ayuda para la disputa de esta contienda.

# Bike Territory

Los TERRITORIOS y las EMPRESAS se suben a la bicicleta



Apuesta por la **sostenibilidad** y el **turismo** a golpe de pedal

[biketerritory.com](http://biketerritory.com)







**DIPUTADO DE DEPORTES DE LA PROVINCIA DE ALMERÍA**  
**José Antonio García Alcaina**

La provincia de Almería volverá a ser la capital nacional del ciclismo gracias a la Campeonato de España Máster de Ciclismo que se celebrará los días 1 y 2 de octubre. Huércal-Overa será la protagonista de una jornada que volverá a poner de relieve las virtudes que tiene Almería como una de las mejores pistas al aire libre de todo el país para la práctica del ciclismo.

Tras el éxito del regreso, un año más, de La Vuelta Ciclista a España, la celebración de 'La Clásica de Almería', la Women Cycling Pro Costa de Almería, la Vuelta Ciclista a Almería y otras grandes pruebas como la Copa de España Fémimas Cofidis y como antesala de la Titan Series y 'La Desértica', esta prueba es una muestra más de la apuesta de la provincia, clubes e instituciones por el deporte como atractivo económico y elemento generador de riqueza.

La celebración de esta prueba es posible gracias a la organización de Total Sport Mediterranean y de la Real Federación Española de Ciclismo y la complicidad de la Diputación Provincial de Almería y el Ayuntamiento de Huércal-Overa, que dará a conocer a los mejores ciclistas la práctica totalidad de sus parajes y su idónea red de carreteras.

La importancia de esta prueba radica en que será la que proclame a los Campeones de España de toda la temporada 2022 en las categorías Máster 30,40 y 50, tanto en femenino como masculino. Además, este evento volverá a mostrar la capacidad de la provincia para albergar pruebas de calado nacional e internacional y las fortalezas con las que cuenta para la práctica del deporte al aire libre: clima, carreteras, entornos naturales e infraestructuras.

Desde aquí animo a todos los vecinos del municipio y, de la comarca, a disfrutar en directo de una competición del más alto nivel y de la emoción que suponer ver pasar la serpiente multicolor a toda velocidad por la práctica totalidad del municipio de Huércal-Overa. Pruebas como esta ponen de manifiesto que 2022 ha sido, un año más, el año del ciclismo en la provincia de Almería.





Descubre

# UNIVERSO CICLISTA

*Tutoriales, consejos, inspiración...*

Los mejores expertos te contarán de primera mano lo último en:

**Nutrición, entrenamiento, mecánica,  
seguridad, motivación, cultura  
ciclista, lifestyle...**

Tanto si te estás iniciando en la bici,  
como si ya eres un experto este es tu sitio.

[yosoyciclista.com/universociclista](http://yosoyciclista.com/universociclista)



**Manuel Rodríguez García**  
**Presidente Federación Andaluza de Ciclismo**

Como presidente de la Federación Andaluza de Ciclismo, me complace dar la bienvenida a la cita del Campeonato de España Máster que llegará a la localidad de Huércal-Overa en el mes de octubre. Este encuentro del más alto nivel se presenta en nuestro calendario nacional y regional para traernos a los mejores corredores másters de carretera al Levante almeriense y hacernos disfrutar de lo que será, sin duda, un espectáculo digno de presenciar.

La promotora Total Sport Mediterranean y el C.D. A Toda Marcha, con un papel cada vez más relevante en la organización de eventos deportivos en Andalucía, vuelven a apostar en firme por nuestro deporte ofreciendo las tierras huercalenses y su gran riqueza cultural como excelente escenario de celebración para este I Trofeo Villa de Huércal-Overa.

Es una enorme satisfacción ver como empresas jóvenes y entusiastas como Total Sport Mediterranean mantienen más viva que nunca la ilusión por el ciclismo andaluz. Quisiera hacerles llegar desde aquí mi felicitación por ponerse al frente de tan importante encuentro nacional; a buen seguro este esperado evento superará las expectativas. Hago extensivo mi apoyo y le mando todas mis fuerzas a los tantos corredores de todas las categorías másters, masculinas y femeninas, que protagonizarán esta cita, que contempla pruebas de línea y de contrarreloj individual los días 1 y 2 de octubre. La fortaleza y la pasión de estos corredores serán unos de los grandes atractivos de este encuentro que, además, contribuirá a promocionar los innumerables valores turísticos y naturales de este bello enclave almeriense.

Mis mejores deseos para que el Campeonato de España Máster - I Trofeo Villa de Huércal-Overa se celebre con el mayor de los éxitos y nos brinde espectaculares momentos.





ÚNETE A LAS  
**QUEDADAS**  
**WOMEN IN BIKE**

*DISFRUTA DEL CICLISMO EN  
LA MEJOR COMPAÑÍA*



[WOMENINBIKE.COM](http://WOMENINBIKE.COM)



# CONTENIDO INTERACTIVO



Rutómetro  
Máster 60 y 50 masculinas  
Máster femeninas

Perfil y Mapa  
Máster 60 y 50 masculinas  
Máster femeninas

Track / recorrido  
Máster 60 y 50 masculinas  
Máster femeninas

Rutómetro  
Máster 30

Perfil y Mapa  
Máster 30

Track / recorrido  
Máster 30

Rutómetro  
Máster 40

Perfil y Mapa  
Máster 40

Track / recorrido  
Máster 40

Rutómetro  
CRI (todas las categorías)

Perfil y Mapa  
CRI (todas las categorías)

Track / recorrido  
CRI (todas las categorías)



**100%  
DIGITAL**

**CICLISTAS URBANOS,  
DEPORTIVOS Y DE OCIO**

# **CARNET CICLISTA**



**DESDE 20€ / AÑO**

*(Validez de 365 días desde la fecha de emisión)*

*SEGURO*

*DEFENSA JURÍDICA*

*ASESORÍA LEGAL*

*PLANES DE*

*ENTRENAMIENTO*

*VENTAJAS EN HOTELES*

*VIAJES*

*PLANES DE NUTRICIÓN...*

**CARNETCICLISTA.COM**

# SÍGUE TODA LA ACTUALIDAD EN REDES SOCIALES



[www.totalsportmediterranean.com](http://www.totalsportmediterranean.com)

[www.rfec.com](http://www.rfec.com)



@RFECiclismo



@Total Sport Mediterranean

@RFECiclismo



@Total Sport Mediterranean

@rfeciclismo



@Total Sport Mediterranean

@rfeciclismo



@Total Sport Mediterranean

@RFEC



2022 | ENJOY YOUR NEW ADVENTURE

# FREE SPIRIT

Nueva colección unisex primavera / verano 2022

**INVERSE**



Patrocinadores oficiales  
de la Real Federación Española de Ciclismo



## PROGRAMA DE REUNIONES Y COMPETICIONES

**VIERNES**  
**30/09/2022**

16:00 A 19:30H VERIFICACIÓN DE LICENCIAS Y RECOGIDA  
DE DORSALES  
20:00H REUNIÓN DE DIRECTORES  
  
PABELLÓN POLIDEPORTIVO HUÉRCAL-OVERA

**SÁBADO**  
**01/10/2022**  
**POR LA MAÑANA**

PRUEBA: -  
MODALIDAD: LÍNEA  
8:30H: PRIMERA MANGA -  
MÁSTER 50 y 60 MASCULINO  
MÁSTER FEMENINO (TODAS LAS CATEGORÍAS)  
RECOGIDA DE DORSALES 7:00 A 8:00H

**SÁBADO**  
**01/10/2022**  
**POR LA MAÑANA**

PRUEBA: -  
MODALIDAD: LÍNEA  
11:30H : SEGUNDA MANGA -  
MÁSTER 30  
RECOGIDA DE DORSALES DE 10:00 A 11:00H

**SÁBADO**  
**01/10/2022**  
**POR LA TARDE**

PRUEBA: -  
MODALIDAD: LÍNEA  
16:00H: TERCERA MANGA -  
MÁSTER 40  
RECOGIDA DE DORSALES DE 14:30 A 15:30H

**DOMINGO**  
**02/10/2022**  
**POR LA MAÑANA**

PRUEBA: -  
MODALIDAD: CRI  
10:00H  
TODAS LAS CATEGORÍAS



## **OFICINA PERMANENTE**

Días: Viernes 30/09/2022, Sábado 01/10/2022  
y Domingo 02/10/2022.

Lugar Pabellón Polideportivo Huércal-Overa

## **CONTROL ANTIDOPAJE**

Día 1 y 2 de octubre 2022

En la salida y meta

Lugar: Pabellón Polideportivo Huércal-Overa

## **CENTROS HOSPITALARIOS**

Hospital Público Comarcal la Inmaculada

Teléfono: 950 02 90 00



## COMO ACCEDER A LA OFICINA PERMANENTE





## COMO ACCEDER A LA OFICINA PERMANENTE





## COMO ACCEDER A LA OFICINA PERMANENTE

### Entrada norte

Desde la salida de autovía A-7 pasando por la N-340a llegamos a C.Carretera, se gira por av. Guillermo Reyna hasta llegar a Av. Felipe VI llegando al Pabellón Municipal de Deportes (OP)





## PLANO A META



**Desvío de coches de equipo**



**bitprom**  
regalo promocional

# CREAMOS RECUERDOS CON TU MARCA



 **950 619 752**

 [bitpromregalopromocional.com](http://bitpromregalopromocional.com)



# REGLAMENTO MÁSTER 50, 60 Y MÁSTER FÉMINAS



REAL FEDERACIÓN ESPAÑOLA DE CICLISMO  
REGLAMENTO DE CARRERA

Nº: 736-2022

<b>Nombre de la prueba</b>	CAMPEONATO DE ESPAÑA LINEA MASTER 50, 60 Y FEMINAS - I TROFEO VILLA DE HUERCAL-OVERA						
<b>Modalidad</b>	CARRETERA	<b>Clase</b>	CE TODAS LAS CATEGORIAS TODAS LAS CATEGORIAS				
<b>Categorías</b>	MASTER 60 FEM., MASTER 60, MASTER 50 FEM., MASTER 50, MASTER 40 FEM., MASTER 30 FEM.						
<b>Localidad</b>	HUERCAL-OVERA			<b>Provincia</b>	ALMERIA		
<b>Inicio</b>	01/10/2022	<b>Fin</b>	01/10/2022	<b>Hora</b>	08:30	<b>Federación</b>	ANDALUZA
<b>Club Organizador</b>	SDOMINGUEZ, C.D.				<b>Licencia</b>	G04844684	
<b>Localidad</b>	ALMERIA			<b>Provincia</b>	ALMERIA		
<b>Dirección</b>	CALLE POETA ALVAREZ DE CIENFUEGOS S/N			<b>C.P.</b>	04006		
<b>Director de Organización</b>	FRANCISCO JAVIER RAMOS ASENSIO						
<b>E-mail</b>	info@totalsportmediterranean.com				<b>Teléfono</b>	600834006	

1. La presente prueba se disputará de acuerdo al Reglamento del deporte ciclista de la UCI, a los Reglamentos Técnicos y Particulares de la RFEC y a cuantas normas reglamentarias le sean de aplicación.

2. En caso de ser necesaria una pre-inscripción, ésta se realizará por adelantado en el lugar que se expone a continuación:

<b>Dirección</b>	Parque Reina Sofia junto a salida						
<b>Teléfono</b>	600834006	<b>Móvil</b>	600834006		<b>Fax</b>		
<b>E-mail</b>	info@totalsportmediterranean.com						
<b>Página Web</b>	www.totalsportmediterranean.com						
<b>Precio Inscripción</b>	Federado: 15,00			Federado 1 día: 0,00			
<b>Nº de Cuenta</b>			<b>Entidad</b>				
<b>Proceso Inscripción</b>	Formulario Inscripción web Federación						
<b>Fecha Apertura</b>	11/07/2022			<b>Fecha Cierre</b>	23/09/2022		

3. La presentación de los y las ciclistas para la verificación de licencia, recoger el dorsal, y/o firmar la hoja de salida, así como para recibir cualquier instrucción complementaria tanto para los y las ciclistas como para el personal técnico, se ubicará en: (imprescindible portar licencia del año actual y documento de identidad)

<b>Lugar</b>	Huércal-Overa, Almería		
<b>Dirección</b>	Pabellón de Deportes Huércal-Overa. Av. Felipe VI, 17, 04600 Huércal-Overa, Almería		
<b>Fecha</b>	30/09/2022	<b>Horario</b>	16:00-19:30
<b>Fecha</b>	01/10/2022	<b>Horario</b>	06:30-07:30

¿Se realizará la inscripción el día de la prueba si la reglamentación lo permite?: No

\*Nota: el cierre de verificación de licencias y recogida de dorsales finaliza 30 minutos antes del inicio de la primera prueba.

**Observaciones** No se permiten inscripciones el día de la prueba.  
Recogida dorsales día anterior de 16 a 19:30h (se requiere la presencia de miembros del jurado técnico) y el día de la prueba de 7 a 8h.

4. Se mantendrán las siguientes reuniones:

<b>Reunión Directores Deportivos</b>	<b>Fecha</b>	01/10/2022	<b>Hora</b>	08:00
<b>Lugar</b>	Carpa en Pabellón Polideportivo Huércal-Overa en Av. Felipe VI, 17, 04600 Huércal-Overa, Almería			
<b>Reunión Jurado Técnico</b>	<b>Fecha</b>	01/10/2022	<b>Hora</b>	07:30
<b>Lugar</b>	Carpa en Pabellón Polideportivo Huércal-Overa en Av. Felipe VI, 17, 04600 Huércal-Overa, Almería			



REAL FEDERACIÓN ESPAÑOLA DE CICLISMO  
REGLAMENTO DE CARRERA

Nº: 736-2022

5. El recorrido será el siguiente:

Salida	Llegada	Km. previsto	Hora Sal.	Hora Fin.	Hora Cie.	% Cierre
Parque Reina Sofia	Calle Hernán Cortes junto a paso peatones Plaza Reina Sofia	62,40	08:30	10:30	10:30	0,00

**Observaciones recorrido** Neutralizado inicial de 2,9km.

6. Se disputarán las siguientes clasificaciones con los siguientes premios:

CATEGORIA	1º Pre.	Tro.	2º Pre.	Tro.	3º Pre.	Tro.	4º Pre.	Tro.	5º Pre.	Tro.	6º Pre.	Tro.	7º Pre.	Tro.	8º Pre.	Tro.	9º Pre.	Tro.	10º Pre.	Tro.
Master 60 fem.	0	Si	0	Si	0	Si	0	No	0	No	0	No	0	No	0	No	0	No	0	No
Master 60	0	Si	0	Si	0	Si	0	No	0	No	0	No	0	No	0	No	0	No	0	No
Master 50 fem.	0	Si	0	Si	0	Si	0	No	0	No	0	No	0	No	0	No	0	No	0	No
Master 50	0	Si	0	Si	0	Si	0	No	0	No	0	No	0	No	0	No	0	No	0	No
Master 40 Fem.	0	Si	0	Si	0	Si	0	No	0	No	0	No	0	No	0	No	0	No	0	No
Master 30 fem.	0	Si	0	Si	0	Si	0	No	0	No	0	No	0	No	0	No	0	No	0	No

**Otras clasificaciones** Campeonato de España Ruta Máster Femenas y Máster Masculino M50 y 60 2022. Trofeos según normativa RFEC.

**DESCARGALO A TRAVÉS DE ESTE LINK**

# REGLAMENTO MÁSTER 30



## REAL FEDERACIÓN ESPAÑOLA DE CICLISMO REGLAMENTO DE CARRERA

Nº: 737-2022

<b>Nombre de la prueba</b>	CAMPEONATO DE ESPAÑA LINEA MASTER 30 - I TROFEO VILLA DE HUERCAL-OVERA						
<b>Modalidad</b>	CARRETERA	<b>Clase</b>	CE TODAS LAS CATEGORIAS TODAS LAS CATEGORIAS				
<b>Categorías</b>	MASTER 30						
<b>Localidad</b>	HUERCAL-OVERA				<b>Provincia</b>	ALMERIA	
<b>Inicio</b>	01/10/2022	<b>Fin</b>	01/10/2022	<b>Hora</b>	11:30	<b>Federación</b>	ANDALUZA
<b>Club Organizador</b>	SDOMINGUEZ, C.D.				<b>Licencia</b>	G04844684	
<b>Localidad</b>	ALMERIA				<b>Provincia</b>	ALMERIA	
<b>Dirección</b>	CALLE POETA ALVAREZ DE CIENFUEGOS S/N			<b>C.P.</b>	04006		
<b>Director de Organización</b>	FRANCISCO JAVIER RAMOS ASENSIO						
<b>E-mail</b>	info@totalsportmediterranean.com				<b>Teléfono</b>	600834006	

1. La presente prueba se disputará de acuerdo al Reglamento del deporte ciclista de la UCI, a los Reglamentos Técnicos y Particulares de la RFEC y a cuantas normas reglamentarias le sean de aplicación.

2. En caso de ser necesaria una pre-inscripción, ésta se realizará por adelantado en el lugar que se expone a continuación:

<b>Dirección</b>	Parque Reina Sofía junto a salida						
<b>Teléfono</b>	600834006	<b>Móvil</b>	600834006		<b>Fax</b>		
<b>E-mail</b>	info@totalsportmediterranean.com						
<b>Página Web</b>	www.totalsportmediterranean.com						
<b>Precio Inscripción</b>	Federado: 15,00			Federado 1 día: 0,00			
<b>Nº de Cuenta</b>			<b>Entidad</b>				
<b>Proceso inscripción</b>	Formulario Inscripción web Federación						
<b>Fecha Apertura</b>	11/07/2022			<b>Fecha Cierre</b>	23/09/2022		

3. La presentación de los y las ciclistas para la verificación de licencia, recoger el dorsal, y/o firmar la hoja de salida, así como para recibir cualquier instrucción complementaria tanto para los y las ciclistas como para el personal técnico, se ubicará en: (imprescindible portar licencia del año actual y documento de identidad)

<b>Lugar</b>	Huércal-Overa, Almería						
<b>Dirección</b>	Pabellón de Deportes Huércal-Overa. Av. Felipe VI, 17, 04600 Huércal-Overa, Almería						
<b>Fecha</b>	30/09/2022		<b>Horario</b>	16:00-19:30			
<b>Fecha</b>	01/10/2022		<b>Horario</b>	10:00-11:00			
¿Se realizará la inscripción el día de la prueba si la reglamentación lo permite?: No							

\*Nota: el cierre de verificación de licencias y recogida de dorsales finaliza 30 minutos antes del inicio de la primera prueba.

**Observaciones** No se permiten inscripciones el día de la prueba.  
Recogida dorsales día anterior de 16 a 19:30h (se requiere la presencia de miembros del jurado técnico) y el día de la prueba de 10 a 11h.

4. Se mantendrán las siguientes reuniones:

<b>Reunión Directores Deportivos</b>	<b>Fecha</b>	01/10/2022	<b>Hora</b>	11:00
<b>Lugar</b>	Carpa en Pabellón Polideportivo Huércal-Overa en Av. Felipe VI, 17, 04600 Huércal-Overa, Almería			
<b>Reunión Jurado Técnico</b>	<b>Fecha</b>	01/10/2022	<b>Hora</b>	10:30
<b>Lugar</b>	Carpa en Pabellón Polideportivo Huércal-Overa en Av. Felipe VI, 17, 04600 Huércal-Overa, Almería			



## REAL FEDERACIÓN ESPAÑOLA DE CICLISMO REGLAMENTO DE CARRERA

Nº: 737-2022

5. El recorrido será el siguiente:

Salida	Llegada	Km. previsto	Hora Sal.	Hora Fin.	Hora Cie.	% Cierre
Parque Reina Sofía	Calle Hernán Cortes junto a paso peatonales Plaza Reina Sofía	116,10	11:30	14:45	14:45	0,00

**Observaciones recorrido** Neutralizado inicial de 2,9km.

6. Se disputarán las siguientes clasificaciones con los siguientes premios:

CATEGORIA	1º Pre.	Tro.	2º Pre.	Tro.	3º Pre.	Tro.	4º Pre.	Tro.	5º Pre.	Tro.	6º Pre.	Tro.	7º Pre.	Tro.	8º Pre.	Tro.	9º Pre.	Tro.	10º Pre.	Tro.
Master 30	0	Si	0	Si	0	Si	0	No	0	No	0	No	0	No	0	No	0	No	0	No

**Otras clasificaciones** Campeonato de España Ruta Máster 30 2022. Trofeos según normativa RFEC.

**DESCARGALO A TRAVÉS DE ESTE LINK**



# REGLAMENTO MÁSTER 40



REAL FEDERACIÓN ESPAÑOLA DE CICLISMO  
REGLAMENTO DE CARRERA

Nº: 738-2022

Nombre de la prueba		CAMPEONATO DE ESPAÑA LINEA MASTER 40 - I TROFEO VILLA DE HUÉRCAL-OVERA					
Modalidad	CARRETERA	Clase	CE TODAS LAS CATEGORIAS TODAS LAS CATEGORIAS				
Categorías		MASTER 40					
Localidad		HUÉRCAL-OVERA			Provincia	ALMERIA	
Inicio	01/10/2022	Fin	01/10/2022	Hora	16.00	Federación	ANDALUZA

Club Organizador		SDOMINGUEZ, C.D.			Licencia	G04844684	
Localidad	ALMERIA			Provincia	ALMERIA		
Dirección		CALLE POETA ALVAREZ DE CIENFUEGOS S/NI			C.P.	04006	
Director de Organización		FRANCISCO JAVIER RAMOS ASENSIO					
E-mail	info@totalsportmediterranean.com				Teléfono	600834006	

1. La presente prueba se disputará de acuerdo al Reglamento del deporte ciclista de la UCI, a los Reglamentos Técnicos y Particulares de la RFEC y a cuantas normas reglamentarias le sean de aplicación.

2. En caso de ser necesaria una pre-inscripción, ésta se realizará por adelantado en el lugar que se expone a continuación:

Dirección	Parque Reina Sofía junto a salida						
Teléfono	600834006	Móvil	600834006	Fax			
E-mail	info@totalsportmediterranean.com						
Página Web	www.totalsportmediterranean.com						
Precio Inscripción	Federado: 15,00			Federado 1 día: 0,00			
Nº de Cuenta			Entidad				
Proceso Inscripción		Formulario Inscripción web Federación					
Fecha Apertura	11/07/2022			Fecha Cierre	23/09/2022		

3. La presentación de los y las ciclistas para la verificación de licencia, recoger el dorsal, y/o firmar la hoja de salida, así como para recibir cualquier instrucción complementaria tanto para los y las ciclistas como para el personal técnico, se ubicará en: (imprescindible portar licencia del año actual y documento de identidad)

Lugar	Huércal-Overa, Almería						
Dirección	Pabellón de Deportes Huércal-Overa. Av. Felipe VI, 17, 04600 Huércal-Overa, Almería						
Fecha	30/09/2022			Horario	16:00-19:30		
Fecha	01/10/2022			Horario	14:30-15:30		

¿Se realizará la inscripción el día de la prueba si la reglamentación lo permite?: No

\*Nota: el cierre de verificación de licencias y recogida de dorsales finaliza 30 minutos antes del inicio de la primera prueba.

**Observaciones** No se permiten inscripciones el día de la prueba.  
Recogida dorsales día anterior de 16 a 19:30h (se requiere la presencia de miembros del jurado técnico) y el día de la prueba de 14:30 a 15:30h.

4. Se mantendrán las siguientes reuniones:

Reunión Directores Deportivos		Fecha	01/10/2022	Hora	15:30		
Lugar	Carpa en Pabellón Polideportivo Huércal-Overa en Av. Felipe VI, 17, 04600 Huércal-Overa, Almería						
Reunión Jurado Técnico		Fecha	01/10/2022	Hora	15:00		
Lugar	Carpa en Pabellón Polideportivo Huércal-Overa en Av. Felipe VI, 17, 04600 Huércal-Overa, Almería						



REAL FEDERACIÓN ESPAÑOLA DE CICLISMO  
REGLAMENTO DE CARRERA

Nº: 738-2022

5. El recorrido será el siguiente:

Salida	Llegada	Km. previsto	Hora Sal.	Hora Fin.	Hora Cie.	% Cierre
Parque Reina Sofía	Calle Hernán Cortes junto a paso peatones Plaza Reina Sofía	76,40	16:00	18:15	18:15	0,00

**Observaciones recorrido** Neutralizado inicial de 2,9km.

6. Se disputarán las siguientes clasificaciones con los siguientes premios:

CATEGORIA	1º Pre.	Tro.	2º Pre.	Tro.	3º Pre.	Tro.	4º Pre.	Tro.	5º Pre.	Tro.	6º Pre.	Tro.	7º Pre.	Tro.	8º Pre.	Tro.	9º Pre.	Tro.	10º Pre.	Tro.
Master 40	0	Si	0	Si	0	Si	0	No	0	No	0	No	0	No	0	No	0	No	0	No

**Otras clasificaciones** Campeonato España Ruta Máster 40 2022.

**DESCÁRGALO A TRAVÉS DE ESTE LINK**

# REGLAMENTO CRI

## DESCARGALO A TRAVÉS DE ESTE LINK



REAL FEDERACIÓN ESPAÑOLA DE CICLISMO  
REGLAMENTO DE CARRERA

Nº: 739-2022

Nombre de la prueba	CAMPEONATO DE ESPAÑA CRI MASTER 30, 40, 50, 60 Y FEMINAS - I TROFEO VILLA DE HUERCAL-OVERA						
Modalidad	CARRETERA	Clase	CE TODAS LAS CATEGORIAS TODAS LAS CATEGORIAS				
Categorías	MASTER 60, MASTER 50, MASTER 60 FEM., MASTER 50 FEM., MASTER 40 FEM., MASTER 30 FEM., MASTER 40, MASTER 30						
Localidad	HUERCAL-OVERA			Provincia	ALMERIA		
Inicio	02/10/2022	Fin	02/10/2022	Hora	10:00	Federación	ANDALUZA

Club Organizador	A TODA MARCHA, C.D.			Licencia	G0484684		
Localidad	ALMERIA			Provincia	ALMERIA		
Dirección	C/ ESMERALDA 15			C.P.	04230		
Director de Organización	FRANCISCO JAVIER RAMOS ASENSIO						
E-mail	info@totalsportmediterranean.com			Teléfono	600834006		

1. La presente prueba se disputará de acuerdo al Reglamento del deporte ciclista de la UCI, a los Reglamentos Técnicos y Particulares de la RFEC y a cuantas normas reglamentarias le sean de aplicación.

2. En caso de ser necesaria una pre-inscripción, ésta se realizará por adelantado en el lugar que se expone a continuación:

Dirección	Parque Reina Sofía junto a salida						
Teléfono	600834006	Móvil	600834006	Fax			
E-mail	info@totalsportmediterranean.com						
Página Web	www.totalsportmediterranean.com						
Precio inscripción	Federado: 15,00			Federado 1 día: 0,00			
Nº de Cuenta				Entidad			
Proceso inscripción	Formulario inscripción web Federación						
Fecha Apertura	11/07/2022			Fecha Cierre	23/09/2022		

3. La presentación de los y las ciclistas para la verificación de licencia, recoger el dorsal, y/o firmar la hoja de salida, así como para recibir cualquier instrucción complementaria tanto para los y las ciclistas como para el personal técnico, se ubicará en: (imprescindible portar licencia del año actual y documento de identidad)

Lugar	Huércal-Overa, Almería						
Dirección	Pabellón de Deportes Huércal-Overa. Av. Felipe VI, 17, 04600 Huércal-Overa, Almería						
Fecha	02/10/2022			Horario	08:00-09:00		

¿Se realizará la inscripción el día de la prueba si la reglamentación lo permite? No

\*Nota: el cierre de verificación de licencias y recogida de dorsales finaliza 30 minutos antes del inicio de la primera prueba.

**Observaciones** No se permiten inscripciones el día de la prueba.

Máximo 200 plazas: en el caso de que haya más peticiones de inscripción que plazas, se elegirán los deportistas por los criterios de: 1) conformación de categorías; 2) puntos en la Copa de España Máster Masculina 2022 y Copa España Femenina 2022 (categorías máster); 3) en caso de quedar plazas libres según los criterios anteriores, el resto de plazas se adjudicarán por fecha de inscripción.

4. Se mantendrán las siguientes reuniones:

Reunión Directores Deportivos	Fecha	02/10/2022	Hora	09:30
Lugar	Parque Reina Sofía			
Reunión Jurado Técnico	Fecha	02/10/2022	Hora	09:00
Lugar	Parque Reina Sofía			

5. El recorrido será el siguiente:

Salida	Llegada	Km. previsto	Hora Sal.	Hora Fin.	Hora Cie.	% Cierre
Parque Reina Sofía	Calle Hernán Cortes junto a paso peatones Plaza Reina Sofía	17,55	10:00	13:45	13:45	0,00

**Observaciones recorrido** CRI con salida entre corredores cada 1 minuto (intervalo de 2min entre categorías).

6. Se disputarán las siguientes clasificaciones con los siguientes premios:

CATEGORIA	1º Pre.	Tro.	2º Pre.	Tro.	3º Pre.	Tro.	4º Pre.	Tro.	5º Pre.	Tro.	6º Pre.	Tro.	7º Pre.	Tro.	8º Pre.	Tro.	9º Pre.	Tro.	10º Pre.	Tro.
Master 60	0	Si	0	Si	0	Si	0	No	0	No	0	No	0	No	0	No	0	No	0	No
Master 50	0	Si	0	Si	0	Si	0	No	0	No	0	No	0	No	0	No	0	No	0	No
Master 60 fem.	0	Si	0	Si	0	Si	0	No	0	No	0	No	0	No	0	No	0	No	0	No
Master 50 fem.	0	Si	0	Si	0	Si	0	No	0	No	0	No	0	No	0	No	0	No	0	No
Master 40 Fem.	0	Si	0	Si	0	Si	0	No	0	No	0	No	0	No	0	No	0	No	0	No
Master 30 fem.	0	Si	0	Si	0	Si	0	No	0	No	0	No	0	No	0	No	0	No	0	No
Master 40	0	Si	0	Si	0	Si	0	No	0	No	0	No	0	No	0	No	0	No	0	No
Master 30	0	Si	0	Si	0	Si	0	No	0	No	0	No	0	No	0	No	0	No	0	No

**Otras clasificaciones** Campeonato España CRI Máster 2022. Trofeos según normativa RFEC.

7. Avala y garantiza el pago de los premios

Lugar	TOTAL SPORT MEDITERRANEAN
Dirección	C/ POETA ALVAREZ DE CIENFUEGOS S/N



# Shimano con el ciclismo con los ciclistas

Más de un siglo de historia apoyando el ciclismo el ciclismo desde cualquier punto de vista, ofreciendo experiencia y profesionalidad tanto a corredores profesionales como aficionados. Shimano, líder en tecnología, fiabilidad y seguridad.



SHIMANO

# COMITÉ

## Comité ejecutivo y organizador

D. Rafael Coca  
D. Ángel González  
D. Alejandro Martín  
D. José Luis López Cerrón  
D. Diego Guerrero

Competiciones y desarrollo RFEC  
Responsable técnico  
Secretario general RFEC  
Presidente RFEC  
Secretario general FAC

## Comité de honor

D. Domingo Fernández  
D. José Antonio García  
Dña. María del Mar Meca

Alcalde de Huércal Overa  
Diputado de Deportes de la Provincia de Almería  
Concejala de Deportes del Ayuntamiento de Huércal Overa

## Comité organizador

D. Manuel Rodríguez  
D. Sergio Domínguez Expósito  
D. Andrés Jesús Navarro

Presidente de la Federación Andaluza de Ciclismo  
Gerente de Total Sport Mediterranean  
Coordinador de Deportes de Huércal Overa

## PERSONAL

D. Francisco Javier Ramos  
D. Javier García  
Dña. Zsuzsa Toth  
Dña. Alba Manrique  
D. Javier Mañas

Responsable de seguridad vial. Tlf: 667 538 899  
Responsable de señalización y voluntariado. Tlf: 642 337 961  
Prensa e invitados Tlf: 676 425 923  
Relaciones públicas Tlf: 600 834 006  
Responsable de salida y meta. Tlf: 619 058 569

## Asistencia médica

D. Fco. Eloy Zanoletty

Responsable U24 Servicios médicos

## Fotógrafo oficial

José Martín Ríos

Martín Fotografías

## Información de carrera

D. Pedro Fernández

Moto info

## Locutor oficial / speaker

Juan Antonio Manzano

Locutor y Radio Vuelta

## Unidad móvil y de seguridad

D. Francisco Jesús Pérez Segura

Teniente Guardia Civil de Tráfico

## Comunicaciones y asistencia neutra

Ricardo Torres

Crono Sport Radio

## Colegios de comisarios

Miguel Vargas  
Francisco Jesús Carmona  
José Carlos Robles  
Carlos A. Rueda  
Juan Francisco Nuñez  
Juan José Muñoz  
Daniel Valverde

Presidente  
Adjunto 1  
Adjunto 2  
Llegada/ Crono  
Cronometrador  
Moto 1  
Moto 2



# RUTÓMETRO

## MÁSTER 50, MÁSTER 60, MÁSTER FÉMINAS



CAMPEONATO DE ESPAÑA LINEA MÁSTER  
I TROFEO VILLA DE HUÉRCAL-OVERA



1 de octubre de 2022

**MÁSTER 50 Y 60 MASCULINO, MÁSTER 30 A 60 FEMENINO**

**HUÉRCAL-OVERA - HUÉRCAL-OVERA**

CONCENTRACIÓN Y FIRMA/Rassemblement de départ et signature: De 07:00 a 08:00 horas – Parque Reina Sofía, junto a Salida.

LLAMADA/ Appel: 08:15

SALIDA NEUTRALIZADA /Depart fictif: 08:30 HUÉRCAL-OVERA, por Calle Hemán Cortes (junto a paso de peatones Parque Reina Sofía, Calle Doctor Jiménez Díaz, Avenida Felipe VI, rotonda Estación de Autobuses y A-327 hasta pasar cruces Autovía. (Total Neutralizado: 2,9 kms)

SALIDA REAL / Depart: 08:40 horas, Al pasar cruces Autovía en carretera A-327 (señales prohibido adelantar). - modalidad Salida Lanzada

MEDIAS HORARIAS PROBABLES / Moyene horaire: 38, 40 y 42 km/h

CIERRE DE CONTROL / Cie control: 8% sobre el tiempo del 1º corredor.

### ITINERARIO Y LOCALIDADES DE PASO

ALTITUD		KILÓMETROS			MEDIA HORARIA		
		PARCIAL	TOTAL	FALTAN	38	40	42
271	<b>HUÉRCAL-OVERA</b>	0,0	0,0	62,4	08:40	08:40	08:40
326	<b>KM 0 – Al pasar cruces autovía en carretera A-327 (señales prohibido adelantar)</b>	0,0	0,0	62,4	08:40	08:40	08:40
335	<b>Comienza Puerto.</b>	0,2	0,2	62,2	08:40	08:40	08:40
350	Cruce Polígono Industrial - se sigue recto dirección Santa María de Nieva.	0,5	0,7	61,7	08:41	08:41	08:41
365	Cruce Única - se sigue recto.	0,6	1,3	61,1	08:42	08:42	08:42
460	Cruce Almazara Óleo Jarico - se sigue recto.	2,4	3,7	58,7	08:46	08:46	08:45
480	<b>Barriada La Loma - ¡PRECAUCIÓN! - RESALTOS EN CALZADA.</b>	0,7	4,4	58,0	08:47	08:47	08:46
527	<b>SANTA MARÍA DE NIEVA.</b>	1,3	5,7	56,7	08:49	08:49	08:48
543	<b>¡PRECAUCIÓN! - RESALTOS EN CALZADA.</b>	0,6	6,3	56,1	08:50	08:49	08:49
570	Cruce Casa Rural Barranca - se sigue recto dirección Vélez Rubio por A-327.	1,2	7,5	54,9	08:52	08:51	08:51
574	Cruce de camino - se sigue recto.	0,1	7,6	54,8	08:52	08:51	08:51
578	<b>Alto de Santa María de Nieva.</b>	0,1	7,7	54,7	08:52	08:52	08:51
577	Cruce - giro a la derecha dirección Urcal por AL-9105.	0,4	8,1	54,3	08:53	08:52	08:52
516	Cruce Casa Rural - se sigue recto.	1,8	9,9	52,5	08:56	08:55	08:54
512	<b>EL GOR.</b>	0,1	10,0	52,4	08:56	08:55	08:54
506	<b>¡PRECAUCIÓN! - ESTRECHAMIENTO DE CALZADA.</b>	0,4	10,4	52,0	08:56	08:56	08:55
470	Cruce de camino Gibiley - se sigue recto dirección Urcal por AL-9105 <b>¡PRECAUCIÓN! - ESTRECHAMIENTO EN POBLACIÓN.</b>	1,9	12,3	50,1	08:59	08:58	08:58
487	Cruce con AL-9106 (La Fuensanta) - se sigue recto dirección Urcal por AL-9105.	1,3	13,6	48,8	09:01	09:00	08:59
482	Rotonda Urcal - giro a la derecha dirección Huércal-Overa por AL-8103.	0,2	13,8	48,6	09:02	09:01	09:00
475	Cruce de caminos - se sigue recto.	0,4	14,2	48,2	09:02	09:01	09:00
438	Cruce de camino - se sigue recto.	0,7	14,9	47,5	09:04	09:02	09:01
430	Cruce de camino - se sigue recto.	0,1	15,0	47,4	09:04	09:02	09:01
360	Cruce de caminos - se sigue recto.	2,5	17,5	44,9	09:08	09:06	09:05
337	Paso inferior Autovía A-7 - se sigue recto.	1,1	18,6	43,8	09:09	09:08	09:07
304	Cruce con N-340a (El Saltador) - giro a la derecha dirección Huércal-Overa por N-340a.	1,5	20,1	42,3	09:12	09:10	09:09
281	Cruce Barriada de La Atalaya - se sigue recto.	0,9	21,0	41,4	09:13	09:12	09:10
281	<b>HUÉRCAL-OVERA. ¡PRECAUCIÓN! - ESTRECHAMIENTO EN PUENTE.</b>	0,1	21,1	41,3	09:13	09:12	09:10
276	Cruce Hospital La Inmaculada - se sigue recto.	0,1	21,2	41,2	09:13	09:12	09:10

# RUTÓMETROS

## MÁSTER 50, MÁSTER 60, MÁSTER FÉMINAS

ALTITUD		KILÓMETROS			MEDIA HORARIA		
		PARCIAL	TOTAL	FALTAN	38	40	42
274	Cruce gasolinera - se sigue recto.	0,1	21,3	41,1	09:14	09:12	09:10
272	Rotonda Hostal Avenida - se toma por ambos lados - se sigue recto por N-340a.	0,4	21,7	40,7	09:14	09:13	09:11
264	Cruce - giro a la derecha por Calle Hernán Cortes.	0,8	22,5	39,9	09:16	09:14	09:12
271	<b>PRIMER PASO POR META - junto a paso peatones Plaza Reina Sofia.</b>	0,2	22,7	39,7	09:16	09:14	09:12
276	Cruce con Calle Pedro Mena Mula - se sigue recto por Calle Doctor Jiménez Díaz.	0,1	22,8	39,6	09:16	09:14	09:13
279	Cruce - giro a la izquierda - se sigue por Avenida Felipe VI.	0,4	23,2	39,2	09:17	09:15	09:13
287	Rotonda Recinto Ferial - se toma por ambos lados - se sigue recto por Avenida Felipe VI.	0,3	23,5	38,9	09:17	09:15	09:14
300	Rotonda Estación de Autobuses - giro a la derecha - se sigue dirección Santa María de Nieva por A-327.	0,5	24,0	38,4	09:18	09:16	09:14
304	Rotonda Lidl - se toma por ambos lados - se sigue recto dirección Santa María de Nieva por A-327.	0,2	24,2	38,2	09:18	09:16	09:15
311	Cruce Policía Local - se sigue recto por A-327.	0,3	24,5	37,9	09:19	09:17	09:15
326	Cruce enlace 553 Autovía A-7 - se sigue recto dirección Santa María de Nieva por A-327.	0,7	25,2	37,2	09:20	09:18	09:16
327	Cruce enlace 553 Autovía A-7 - se sigue recto por A-327.	0,1	25,3	37,1	09:20	09:18	09:16
335	<b>Comienza Puerto.</b>	0,6	25,9	36,5	09:21	09:19	09:17
350	Cruce Polígono Industrial - se sigue recto dirección Santa María de Nieva.	0,5	26,4	36,0	09:22	09:20	09:18
365	Cruce Única - se sigue recto.	0,6	27,0	35,4	09:23	09:20	09:19
460	Cruce Almazara Óleo Jarico - se sigue recto.	2,4	29,4	33,0	09:26	09:24	09:22
480	Barriada La Loma - <b>¡PRECAUCIÓN! - RESALTOS EN CALZADA.</b>	0,7	30,1	32,3	09:28	09:25	09:23
527	<b>SANTA MARÍA DE NIEVA.</b>	1,3	31,4	31,0	09:30	09:27	09:25
543	<b>¡PRECAUCIÓN! - RESALTOS EN CALZADA.</b>	0,6	32,0	30,4	09:31	09:28	09:26
570	Cruce Casa Rural Barranca - se sigue recto dirección Vélez Rubio por A-327.	1,2	33,2	29,2	09:32	09:30	09:27
574	Cruce de camino - se sigue recto.	0,1	33,3	29,1	09:33	09:30	09:28
578	<b>Alto de Santa María de Nieva.</b>	0,1	33,4	29,0	09:33	09:30	09:28
577	Cruce - giro a la derecha dirección Urcal por AL-9105. <b>INICIO ZONA RESIDUOS.</b>	0,4	33,8	28,6	09:33	09:31	09:28
516	Cruce Casa Rural - se sigue recto. <b>FIN ZONA RESIDUOS.</b>	1,8	35,6	26,8	09:36	09:33	09:31
512	<b>EL GOR.</b>	0,1	35,7	26,7	09:36	09:34	09:31
506	<b>¡PRECAUCIÓN! - ESTRECHAMIENTO DE CALZADA.</b>	0,4	36,1	26,3	09:37	09:34	09:32
470	Cruce de camino Gibiley - se sigue recto dirección Urcal por AL-9105 - <b>¡PRECAUCIÓN! - ESTRECHAMIENTO EN POBLACIÓN.</b>	1,9	38,0	24,4	09:40	09:37	09:34
487	Cruce con AL-9106 (La Fuensanta) - se sigue recto dirección Urcal por AL-9105.	1,3	39,3	23,1	09:42	09:39	09:36
482	Rotonda Urcal - se toma por la izquierda - se sigue recto dirección Urcal por AL-8103.	0,2	39,5	22,9	09:42	09:39	09:36
480	<b>URCAL. ¡PRECAUCIÓN! - RESALTOS EN CALZADA.</b>	0,4	39,9	22,5	09:43	09:40	09:37
480	Cruce de camino - se sigue recto.	0,8	40,7	21,7	09:44	09:41	09:38
471	Cruce de camino - se sigue recto.	1,0	41,7	20,7	09:46	09:43	09:40
465	Cruce Abejuela - se sigue recto por AL-9034.	0,5	42,2	20,2	09:47	09:43	09:40
465	<b>LAS LABORES.</b>	0,0	42,2	20,2	09:47	09:43	09:40
446	<b>¡PRECAUCIÓN! - RESALTOS EN CALZADA.</b>	0,6	42,8	19,6	09:48	09:44	09:41
440	Cruce salida población - se sigue recto.	1,0	43,2	19,2	09:48	09:45	09:42
428	Cruce enlace 563 Autovía A-7 - se sigue recto.	0,7	43,9	18,5	09:49	09:46	09:43
428	Cruce enlace 563 Autovía A-7 - se sigue recto.	0,2	44,1	18,3	09:50	09:46	09:43
369	Cruce de caminos - giro a la derecha	1,9	46,0	16,4	09:53	09:49	09:46
361	Cruce - giro a la derecha dirección A-350 por camino (circunvalación)	0,7	46,7	15,7	09:54	09:50	09:47
356	<b>Paso Via Verde. ¡PRECAUCIÓN! - VIAS DEL TREN EN CALZADA.</b>	0,2	46,9	15,5	09:54	09:50	09:47



# RUTÓMETROS

## MÁSTER 50, MÁSTER 60, MÁSTER FÉMINAS

ALTIUD		KILÓMETROS			MEDIA HORARIA		
		PARCIAL	TOTAL	FALTAN	38	40	42
350	Cruce de caminos (triángulo) – giro a la derecha dirección San Francisco por camino.	0,4	47,3	15,1	09:55	09:51	09:48
356	Cruce de caminos - giro a la izquierda	0,3	47,6	14,8	09:55	09:51	09:48
353	Cruce de camino - se sigue recto.	0,6	48,2	14,2	09:56	09:52	09:49
337	Cruce de camino - giro a la izquierda	1,2	49,4	13,0	09:58	09:54	09:51
315	Cruce de camino - giro a la izquierda dirección San Francisco.	1,4	50,8	11,6	10:00	09:56	09:53
316	Cruce de San Francisco (Parque de Bomberos) - se sigue recto dirección El Saltador.	0,6	51,4	11,0	10:01	09:57	09:53
314	Rotonda con A-350 (San Francisco) - se toma por ambos lados - se sigue recto dirección El Saltador.	0,5	51,9	10,5	10:02	09:58	09:54
309	Cruce de camino - se sigue recto.	3,9	55,8	6,6	10:08	10:04	10:00
284	Cruce de camino - se sigue recto.	1,2	57,0	5,4	10:10	10:06	10:01
288	Rotonda El Saltador - se toma por la izquierda - se sigue recto. <b>INICIO TRAMO RESIDUOS.</b>	0,5	57,5	4,9	10:11	10:06	10:02
299	Cruce - giro a la izquierda dirección Huércal-Overa por A-350R. <b>FIN TRAMO RESIDUOS.</b>	1,6	59,1	3,3	10:13	10:09	10:04
298	Cruce Barriada de La Atalaya - giro a la izquierda	0,4	59,5	2,9	10:14	10:09	10:05
294	<b>¡PRECAUCIÓN! - RESALTOS EN CALZADA.</b>	0,3	59,8	2,6	10:14	10:10	10:05
285	Cruce de camino - se sigue recto.	0,4	60,2	2,2	10:15	10:10	10:06
281	Cruce con N-340a - giro a la izquierda dirección Huércal-Overa por N-340a.	0,5	60,7	1,7	10:16	10:11	10:07
281	<b>HUÉRCAL-OVERA - ¡PRECAUCIÓN! - ESTRECHAMIENTO EN PUENTE.</b>	1,3	60,8	1,6	10:16	10:11	10:07
276	Cruce Hospital La Inmaculada - se sigue recto.	0,1	60,9	1,5	10:16	10:11	10:07
274	Cruce gasolinera - se sigue recto.	0,1	61,0	1,4	10:16	10:12	10:07
272	Rotonda Hostal Avenida - se toma por ambos lados - se sigue recto por N-340a.	0,4	61,4	1,0	10:17	10:12	10:08
264	Cruce - giro a la derecha por Calle Hernán Cortes.	0,8	62,2	0,2	10:18	10:13	10:09
271	<b>META - Huércal-Overa - Calle Hernán Cortes junto a paso peatones Plaza Reina Sofía - recta de 200 metros en ascenso.</b>	0,2	62,4	0,0	10:19	10:14	10:09

SALIDA M50, M60 Y FÉMINAS

276m



META HUÉRCAL-OVERA

268m



PRIMER PASO POR META

22.70

Sierra  
**Cazorla**  
Agua Mineral Natural

Agua Oficial de la  
Real Federación Española  
de Ciclismo

REAL FEDERACIÓN ESPAÑOLA  
de CICLISMO

El agua de   
los **campeones**



Ahora te la llevamos a casa

SELECCIONA TUS PRODUCTOS (Y PIDE ONLINE!)

[www.bebaguasierracazorla.com](http://www.bebaguasierracazorla.com)

Descubre por qué  
Agua Sierra Cazorla  
es única



ESCANEA EL QR

 Telefónica



**Mejor Conectados**

¿Hasta dónde crees que  
puedes llegar solo?

Todas estas personas tienen algo en común: historias que demuestran que cuando conectamos, somos capaces de hacer cosas increíbles. Historias con las que inspirarte y aprender. Descubre más en Mejor Conectados.



Correos  
Express

Es importante  
contar con un  
servicio que va  
sobre **ruedas**

Socio Logístico Oficial  
Campeonato de España Carretera

**nd4**

infisport  
ESPECIALIZADOS EN NUTRICIÓN

ND4® EL CONCEPTO INTEGRAL "TODO EN 1" DE INFISPORT.

 ENERGÍA  HIDRATACIÓN  COMPENSACIÓN DEL DAÑO MUSCULAR



SELECCIONA  
TU FORMATO

POLVO

BARRITA

GEL

ND4® DISPONIBLE CON  
RATIO  
**2:1**  
GLUCOSA:FRUCTOSA

Y AHORA TAMBIÉN CON  
RATIO  
**1:0.8**  
GLUCOSA:FRUCTOSA

RATIO  
**1:0.8**  
GLUCOSA:FRUCTOSA

INFISPORT.COM



# MAPA M50, M60 Y MÁSTER FÉMINAS

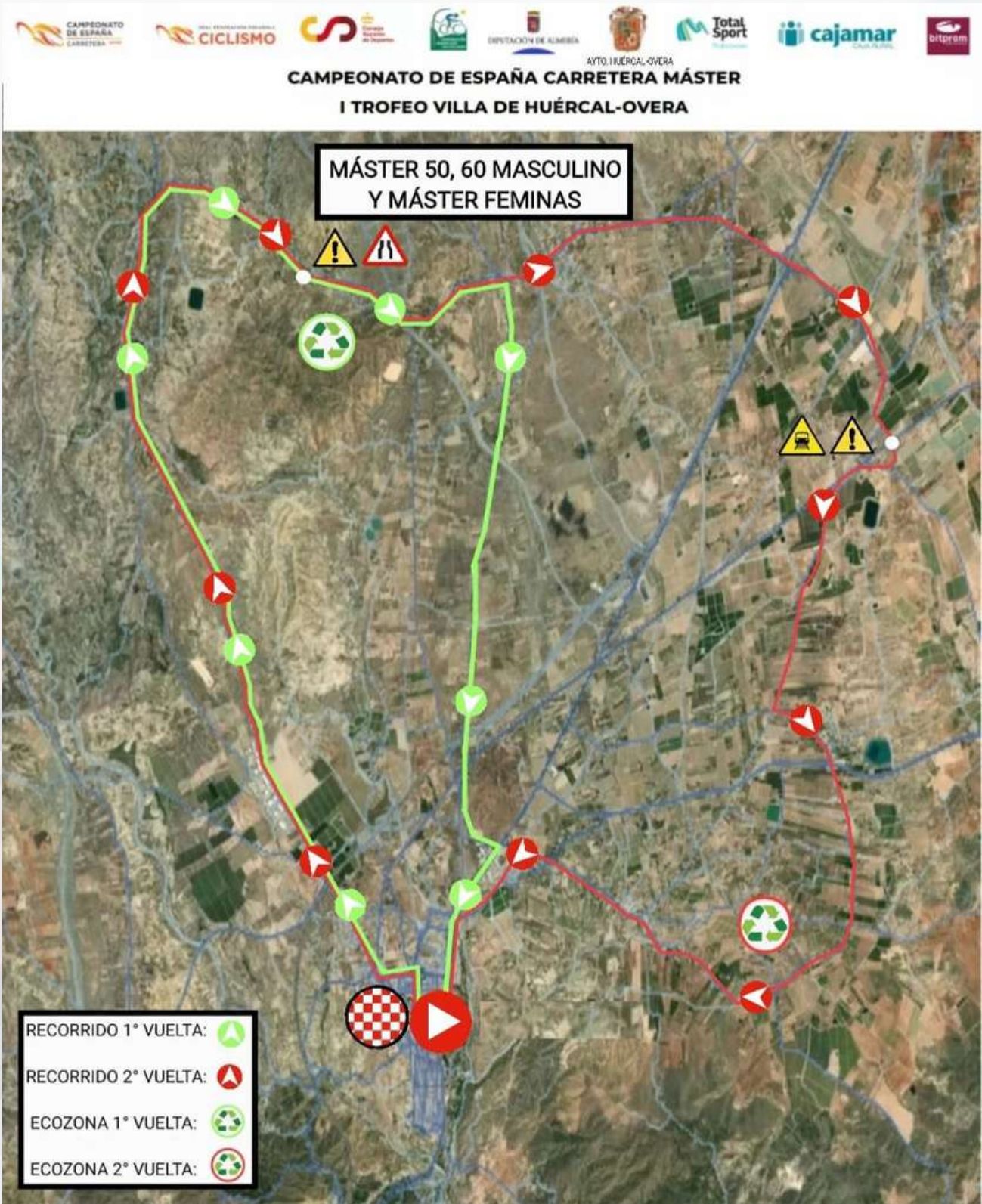



# COM TI GO

Si. Somos la banca cooperativa que siempre está a tu lado para crecer juntos.

Esta es nuestra fórmula de siempre para trabajar por el futuro.



#laraspuestacooperativa

**cajamar**  
CAJA RURAL

# IONIQ 5

100% eléctrico. Power your world.



**HYUNDAI**

**5** DE GARANTIA SIN LIMITE

**8** DE GARANTIA DE BATERIA

Nuevo Hyundai IONIQ 5. Emisiones CO<sub>2</sub> combinadas (ciclo urbano/ciclo extraurbano/ciclo urbano) (litros/100km): 0/0/0. Consumo eléctrico (kW/km): 167 (Batería 58 kWh) - 192 (Batería 73 kWh). Autonomía en uso combinado (km): 384 (Batería 58 kWh) - 481 (Batería 73 kWh). Autonomía en ciudad (km): 342 (Batería 58 kWh) - 438 (Batería 73 kWh). Valores de consumo y emisiones observados según el nuevo ciclo de homologación WLTP.

Hyundai Motor Company y sus filiales, incluidos sus proveedores, se comprometen a proporcionar un producto seguro y fiable con un ciclo de vida sostenible. El uso responsable de la electricidad y el agua es esencial para el futuro. El uso responsable de la electricidad y el agua es esencial para el futuro. El uso responsable de la electricidad y el agua es esencial para el futuro.

# ALMERIALVA S.L.

Ctra. Nacional 340 · Km 448 · Huércal de Almería. Tel.: 950 62 42 35



# RUTÓMETRO MÁSTER 30



CAMPEONATO DE ESPAÑA LINEA MÁSTER  
I TROFEO VILLA DE HUÉRCAL-OVERA



1 de octubre de 2022

## MÁSTER 30 MASCULINO

### HUÉRCAL-OVERA - HUÉRCAL-OVERA

CONCENTRACIÓN Y FIRMA/Rassemblement de départ et signature: De 10:00 a 11:00 horas – Parque Reina Sofia, junto a Salida.

LLAMADA/ Appel: 11:15

SALIDA NEUTRALIZADA /Depart fictif: 11:30 HUÉRCAL-OVERA, por Calle Hernán Cortes (junto a paso de peatones Parque Reina Sofia, Calle Doctor Jiménez Díaz, Avenida Felipe VI, rotonda Estación de Autobuses y A-327 hasta pasar cruces Autovía. (Total Neutralizado: 2,9 kms)

SALIDA REAL / Depart: 11:40 horas, Al pasar cruces Autovía en carretera A-327 (señales prohibido adelantar). - modalidad Salida Lanzada

MEDIAS HORARIAS PROBABLES / Moyene horaire: 38, 40 y 42 km/h

CIERRE DE CONTROL / Cie control: 8% sobre el tiempo de la 1ª corredora

## ITINERARIO Y LOCALIDADES DE PASO

ALTITUD		KILÓMETROS			MEDIA HORARIA		
		PARCIAL	TOTAL	FALTAN	38	40	42
271	<b>HUÉRCAL-OVERA</b>	0,0	0,0	116,1	11:40	11:40	11:40
326	<b>KM 0 – Al pasar cruces autovía en carretera A-327 (señales prohibido adelantar)</b>	0,0	0,0	116,1	11:40	11:40	11:40
335	<b>Comienza Puerto.</b>	0,2	0,2	115,9	11:40	11:40	11:40
350	Cruce Polígono Industrial - se sigue recto dirección Santa María de Nieva.	0,5	0,7	115,4	11:41	11:41	11:41
365	Cruce Única - se sigue recto.	0,6	1,3	114,8	11:42	11:42	11:42
460	Cruce Almazara Óleo Jarico - se sigue recto.	2,4	3,7	112,4	11:46	11:46	11:45
480	<b>Barriada La Loma - ¡PRECAUCIÓN! - RESALTOS EN CALZADA.</b>	0,7	4,4	111,7	11:47	11:47	11:46
527	<b>SANTA MARÍA DE NIEVA.</b>	1,3	5,7	110,4	11:49	11:49	11:48
543	<b>¡PRECAUCIÓN! - RESALTOS EN CALZADA.</b>	0,6	6,3	109,8	11:50	11:49	11:49
570	Cruce Casa Rural Barranca - se sigue recto dirección Vélez Rubio por A-327.	1,2	7,5	108,6	11:52	11:51	11:51
574	Cruce de camino - se sigue recto.	0,1	7,6	108,5	11:52	11:51	11:51
578	<b>Alto de Santa María de Nieva.</b>	0,1	7,7	108,4	11:52	11:52	11:51
577	Cruce - giro a la derecha dirección Urcal por AL-9105.	0,4	8,1	108,0	11:53	11:52	11:52
516	Cruce Casa Rural - se sigue recto.	1,8	9,9	106,2	11:56	11:55	11:54
512	<b>EL GOR.</b>	0,1	10,0	106,1	11:56	11:55	11:54
506	<b>¡PRECAUCIÓN! - ESTRECHAMIENTO DE CALZADA.</b>	0,4	10,4	105,7	11:56	11:56	11:55
470	Cruce de camino Gibiley - se sigue recto dirección Urcal por AL-9105 - <b>¡PRECAUCIÓN! - ESTRECHAMIENTO EN POBLACIÓN.</b>	1,9	12,3	103,8	11:59	11:58	11:58
487	Cruce con AL-9106 (La Fuensanta) - se sigue recto dirección Urcal por AL-9105.	1,3	13,6	102,5	12:01	12:00	11:59
482	Rotonda Urcal - se toma por la izquierda - se sigue dirección Urcal por AL-8103.	0,2	13,8	102,3	12:02	12:01	12:00
480	<b>URCAL. ¡PRECAUCIÓN! - RESALTOS EN CALZADA.</b>	0,4	14,2	101,9	12:02	12:01	12:00
480	Cruce de camino - se sigue recto.	0,8	15,0	101,1	12:04	12:02	12:01
471	Cruce de camino - se sigue recto.	1,0	16,0	100,1	12:05	12:04	12:03
465	Cruce Abejuela - se sigue recto por AL-9034.	0,5	16,5	99,6	12:06	12:05	12:04
465	<b>LAS LABORES.</b>	0,0	16,5	99,6	12:06	12:05	12:04
446	<b>¡PRECAUCIÓN! - RESALTOS EN CALZADA.</b>	0,6	17,1	99,0	12:07	12:06	12:04
440	Cruce salida población - se sigue recto.	0,4	17,5	98,6	12:08	12:06	12:05
428	Cruce enlace 563 Autovía A-7 - se sigue recto.	0,7	18,2	97,9	12:09	12:07	12:06
428	Cruce enlace 563 Autovía A-7 - se sigue recto.	0,2	18,4	97,7	12:09	12:08	12:06

# RUTÓMETRO MÁSTER 30

ALTITUD		KILÓMETROS			MEDIA HORARIA		
		PARCIAL	TOTAL	FALTAN	38	40	42
369	🚩 Cruce de caminos - giro a la derecha	1,9	<b>20,3</b>	95,8	12:12	12:10	12:09
361	🚩 Cruce - giro a la derecha dirección A-350 por camino (circunvalación)	0,7	<b>21,0</b>	95,1	12:13	12:12	12:10
356	🚩 <b>Paso Via Verde. ¡PRECAUCIÓN! - VIAS DEL TREN EN CALZADA.</b>	0,2	<b>21,2</b>	94,9	12:13	12:12	12:10
350	🚩 Cruce de caminos (triángulo) - giro a la derecha dirección San Francisco por camino.	0,4	<b>21,6</b>	94,5	12:14	12:12	12:11
356	🚩 Cruce de caminos - giro a la izquierda	0,3	<b>21,9</b>	94,2	12:15	12:13	12:11
353	Cruce de camino - se sigue recto.	0,6	<b>22,5</b>	93,6	12:16	12:14	12:12
337	🚩 Cruce de camino - giro a la izquierda	1,2	<b>23,7</b>	92,4	12:17	12:16	12:14
315	🚩 Cruce de camino - giro a la izquierda dirección San Francisco.	1,4	<b>25,1</b>	91,0	12:20	12:18	12:16
316	Cruce de San Francisco (Parque de Bomberos) - se sigue recto dirección El Saltador.	0,6	<b>25,7</b>	90,4	12:21	12:19	12:17
314	🚩 Rotonda con A-350 (San Francisco) - se toma por ambos lados - se sigue recto dirección El Saltador.	0,5	<b>26,2</b>	89,9	12:21	12:19	12:17
309	Cruce de camino - se sigue recto.	3,9	<b>30,1</b>	86,0	12:28	12:25	12:23
284	Cruce de camino - se sigue recto.	1,2	<b>31,3</b>	84,8	12:29	12:27	12:25
288	🚩 Rotonda El Saltador - se toma por la izquierda- se sigue recto dirección Huércal-Overa. <b>INICIO ZONA RESIDUOS.</b>	0,5	<b>31,8</b>	84,3	12:30	12:28	12:25
299	🚩 Cruce - giro a la izquierda dirección Huércal-Overa por A-350R. <b>FIN ZONA RESIDUOS.</b>	1,6	<b>33,4</b>	82,7	12:33	12:30	12:28
298	🚩 Cruce Barriada de La Atalaya - giro a la izquierda.	0,4	<b>33,8</b>	82,3	12:33	12:31	12:28
294	🚩 <b>¡PRECAUCIÓN! - RESALTOS EN CALZADA.</b>	0,3	<b>34,1</b>	82,0	12:34	12:31	12:29
285	Cruce de camino - se sigue recto.	0,4	<b>34,5</b>	81,6	12:34	12:32	12:29
281	🚩 Cruce con N-340a - giro a la izquierda dirección Huércal-Overa por N-340a.	0,5	<b>35,0</b>	81,1	12:35	12:32	12:30
281	🚩 <b>HUÉRCAL-OVERA - ¡PRECAUCIÓN! - ESTRECHAMIENTO EN PUENTE.</b>	0,1	<b>35,1</b>	81,0	12:35	12:33	12:30
276	Cruce Hospital La Inmaculada - se sigue recto.	0,1	<b>35,2</b>	80,9	12:36	12:33	12:30
274	Cruce gasolinera - se sigue recto.	0,1	<b>35,3</b>	80,8	12:36	12:33	12:30
272	🚩 Rotonda Hostal Avenida - se toma por ambos lados - se sigue recto por N-340a.	0,4	<b>35,7</b>	80,4	12:36	12:34	12:31
264	🚩 Cruce - giro a la derecha por Calle Hernán Cortes.	0,8	<b>36,5</b>	79,6	12:38	12:35	12:32
271	<b>PRIMER PASO POR META - junto a paso peatones Plaza Reina Sofia.</b>	0,2	<b>36,7</b>	79,4	12:38	12:35	12:32
276	Cruce con Calle Pedro Mena Mula - se sigue recto por Calle Doctor Jiménez Díaz.	0,1	<b>36,8</b>	79,3	12:38	12:35	12:33
279	🚩 Cruce - giro a la izquierda - se sigue por Avenida Felipe VI.	0,4	<b>37,2</b>	78,9	12:39	12:36	12:33
287	🚩 Rotonda Recinto Ferial - se toma por ambos lados - se sigue recto por Avenida Felipe VI.	0,3	<b>37,5</b>	78,6	12:39	12:36	12:34
300	🚩 Rotonda Estación de Autobuses - giro a la derecha - se sigue dirección Santa María de Nieva por A-327.	0,5	<b>38,0</b>	78,1	12:40	12:37	12:34
304	🚩 Rotonda Lidl - se sigue recto dirección Santa María de Nieva por A-327.	0,2	<b>38,2</b>	77,9	12:40	12:37	12:35
311	Cruce Policía Local - se sigue recto por A-327.	0,3	<b>38,5</b>	77,6	12:41	12:38	12:35
326	Cruce enlace 553 Autovía A-7 - se sigue recto dirección Santa María de Nieva por A-327.	0,7	<b>39,2</b>	76,9	12:42	12:39	12:36
327	Cruce enlace 553 Autovía A-7 - se sigue recto por A-327.	0,1	<b>39,3</b>	76,8	12:42	12:39	12:36
335	<b>Comienza Puerto.</b>	0,6	<b>39,9</b>	76,2	12:43	12:40	12:37
350	Cruce Polígono Industrial - se sigue recto dirección Santa María de Nieva.	0,5	<b>40,4</b>	75,7	12:44	12:41	12:38
365	Cruce Única - se sigue recto.	1,1	<b>41,0</b>	75,1	12:45	12:42	12:39
460	Cruce Almazara Óleo Jarico - se sigue recto.	2,4	<b>43,4</b>	72,7	12:49	12:45	12:42
480	🚩 Barriada La Loma - <b>¡PRECAUCIÓN! - RESALTOS EN CALZADA.</b>	0,7	<b>44,1</b>	72,0	12:50	12:46	12:43
527	<b>SANTA MARÍA DE NIEVA.</b>	1,3	<b>45,4</b>	70,7	12:52	12:48	12:45
543	🚩 <b>¡PRECAUCIÓN! - RESALTOS EN CALZADA.</b>	0,6	<b>46,0</b>	70,1	12:53	12:49	12:46
570	Cruce Casa Rural Barranca - se sigue recto dirección Vélez Rubio por A-327.	1,2	<b>47,2</b>	68,9	12:55	12:51	12:47
574	Cruce de camino - se sigue recto.	0,1	<b>47,3</b>	68,8	12:55	12:51	12:48



# RUTÓMETRO MÁSTER 30

ALTITUD		KILÓMETROS			MEDIA HORARIA		
		PARCIAL	TOTAL	FALTAN	38	40	42
578	Alto de Santa María de Nieva.	0,1	47,4	68,7	12:55	12:51	12:48
577	Cruce - giro a la derecha dirección Urcal por AL-9105.	0,4	47,8	68,3	12:55	12:52	12:48
516	Cruce Casa Rural - se sigue recto.	1,8	49,6	66,5	12:58	12:54	12:51
512	<b>EL GOR.</b>	0,1	49,7	66,4	12:58	12:55	12:51
506	¡PRECAUCIÓN! - ESTRECHAMIENTO DE CALZADA.	0,4	50,1	66,0	12:59	12:55	12:52
470	Cruce de camino Gibiley - se sigue recto dirección Urcal por AL-9105 - ¡PRECAUCIÓN! - ESTRECHAMIENTO EN POBLACIÓN.	1,9	52,0	64,1	13:02	12:58	12:54
487	Cruce con AL-9106 (La Fuensanta) - se sigue recto dirección Urcal por AL-9105.	1,3	53,3	62,8	13:04	13:00	12:56
482	Rotonda Urcal - se toma por la izquierda - se sigue recto dirección Urcal por AL-8103.	0,2	53,5	62,6	13:04	13:00	12:56
480	<b>URCAL. ¡PRECAUCIÓN! - RESALTOS EN CALZADA.</b>	0,4	53,9	62,2	13:05	13:01	12:57
480	Cruce de camino - se sigue recto.	0,8	54,7	61,4	13:06	13:02	12:58
471	Cruce de camino - se sigue recto.	1,0	55,7	60,4	13:08	13:04	13:00
465	Cruce Abejuela - se sigue recto por AL-9034.	0,5	56,2	59,9	13:09	13:04	13:00
465	<b>LAS LABORES.</b>	0,0	56,2	59,9	13:09	13:04	13:00
446	¡PRECAUCIÓN! - RESALTOS EN CALZADA.	0,6	56,8	59,3	13:10	13:05	13:01
440	Cruce salida población - se sigue recto.	0,4	57,2	58,9	13:10	13:06	13:02
428	Cruce enlace 563 Autovía A-7 - se sigue recto.	0,7	57,9	58,2	13:11	13:07	13:03
428	Cruce enlace 563 Autovía A-7 - se sigue recto.	0,2	58,1	58,0	13:12	13:07	13:03
369	Cruce de caminos - giro a la derecha	1,9	60,0	56,1	13:15	13:10	13:06
361	Cruce - giro a la derecha dirección A-350 por camino (circunvalación)	0,7	60,7	55,4	13:16	13:11	13:07
356	<b>Paso Via Verde. ¡PRECAUCIÓN! - VIAS DEL TREN EN CALZADA.</b>	0,2	60,9	55,2	13:16	13:11	13:07
350	Cruce de caminos (triángulo) - giro a la derecha dirección San Francisco por camino.	0,4	61,3	54,8	13:17	13:12	13:08
356	Cruce de caminos - giro a la izquierda	0,3	61,6	54,5	13:17	13:12	13:08
353	Cruce de camino - se sigue recto.	0,6	62,2	53,9	13:18	13:13	13:09
337	Cruce de camino - giro a la izquierda	1,2	63,4	52,7	13:20	13:15	13:11
315	Cruce de camino - giro a la izquierda dirección San Francisco.	1,4	64,8	51,3	13:22	13:17	13:13
316	Cruce de San Francisco (Parque de Bomberos) - se sigue recto dirección El Saltador.	0,6	65,4	50,7	13:23	13:18	13:13
314	Rotonda con A-350 (San Francisco) - se toma por ambos lados - se sigue recto dirección El Saltador.	0,5	65,9	48,9	13:24	13:19	13:14
309	Cruce de camino - se sigue recto.	3,9	69,8	46,3	13:30	13:25	13:20
284	Cruce de camino - se sigue recto.	1,2	71,0	45,1	13:32	13:26	13:21
288	Rotonda El Saltador - se toma por la izquierda - se sigue recto. <b>INICO ZONA RESIDUOS.</b>	0,5	71,5	44,6	13:33	13:27	13:22
299	Cruce - giro a la izquierda dirección Huércal-Overa por A-350R. <b>FIN ZONA RESIDUOS.</b>	1,6	73,1	43,0	13:35	13:30	13:24
298	Cruce Barriada de La Atalaya - giro a la izquierda.	0,4	73,5	42,6	13:36	13:30	13:25
294	¡PRECAUCIÓN! - RESALTOS EN CALZADA.	0,3	73,8	42,3	13:37	13:31	13:25
285	Cruce de camino - se sigue recto.	0,4	74,2	41,9	13:37	13:31	13:26
281	Cruce con N-340a - giro a la izquierda dirección Huércal-Overa por N-340a.	0,5	74,7	41,4	13:38	13:32	13:27
281	<b>HUÉRCAL-OVERA - ¡PRECAUCIÓN! - ESTRECHAMIENTO EN PUENTE.</b>	0,1	74,8	41,3	13:38	13:32	13:27
276	Cruce Hospital La Inmaculada - se sigue recto.	0,1	74,9	41,2	13:38	13:32	13:27
274	Cruce gasolinera - se sigue recto.	0,1	75,0	41,1	13:38	13:32	13:27
272	Rotonda Hostal Avenida - se toma por ambos lados - se sigue recto por N-340a.	0,4	75,4	40,7	13:39	13:33	13:28
264	Cruce - giro a la derecha por Calle Hernán Cortes.	0,8	76,2	39,9	13:40	13:34	13:29
271	<b>SEGUNDO PASO POR META - junto a paso peatones Plaza Reina Sofía.</b>	0,2	76,4	39,7	13:41	13:35	13:29

# RUTÓMETRO MÁSTER 30

ALTITUD		KILÓMETROS			MEDIA HORARIA		
		PARCIAL	TOTAL	FALTAN	38	40	42
276	Cruce con Calle Pedro Mena Mula - se sigue recto por Calle Doctor Jiménez Díaz.	0,1	<b>76,5</b>	39,6	13:41	13:35	13:29
279	Cruce - giro a la izquierda - se sigue por Avenida Felipe VI.	0,4	<b>76,9</b>	39,2	13:41	13:35	13:30
287	Rotonda Recinto Ferial - se toma por ambos lados - se sigue recto por Avenida Felipe VI.	0,3	<b>77,2</b>	38,9	13:42	13:36	13:30
300	Rotonda Estación de Autobuses - giro a la derecha - se sigue dirección Santa María de Nieva por A-327.	0,5	<b>77,7</b>	38,4	13:43	13:37	13:31
304	Rotonda Lidl - se sigue recto dirección Santa María de Nieva por A-327.	0,2	<b>77,9</b>	38,2	13:43	13:37	13:31
311	Cruce Policía Local - se sigue recto por A-327.	0,3	<b>78,2</b>	37,9	13:43	13:37	13:32
326	Cruce enlace 553 Autovía A-7 - se sigue recto dirección Santa María de Nieva por A-327.	0,7	<b>78,9</b>	37,2	13:45	13:38	13:33
327	Cruce enlace 553 Autovía A-7 - se sigue recto por A-327.	0,1	<b>79,0</b>	37,1	13:45	13:38	13:33
335	<b>Comienza Puerto.</b>	0,6	<b>79,6</b>	36,5	13:46	13:39	13:34
350	Cruce Polígono Industrial - se sigue recto dirección Santa María de Nieva.	0,5	<b>80,1</b>	36,0	13:46	13:40	13:34
365	Cruce Única - se sigue recto.	0,6	<b>80,7</b>	35,4	13:47	13:41	13:35
460	Cruce Almazara Óleo Jarico - se sigue recto.	2,4	<b>83,1</b>	33,0	13:51	13:45	13:39
480	Barriada La Loma - <b>¡PRECAUCIÓN! - RESALTOS EN CALZADA.</b>	0,7	<b>83,8</b>	32,3	13:52	13:46	13:40
527	<b>SANTA MARÍA DE NIEVA.</b>	1,3	<b>85,1</b>	31,0	13:54	13:48	13:42
543	<b>¡PRECAUCIÓN! - RESALTOS EN CALZADA.</b>	0,6	<b>85,7</b>	30,4	13:55	13:49	13:42
570	Cruce Casa Rural Barranca - se sigue recto dirección Vélez Rubio por A-327.	1,2	<b>86,9</b>	29,2	13:57	13:50	13:44
574	Cruce de camino - se sigue recto.	0,1	<b>87,0</b>	29,1	13:57	13:50	13:44
578	<b>Alto de Santa María de Nieva.</b>	0,1	<b>87,1</b>	29,0	13:58	13:51	13:44
577	Cruce - giro a la derecha dirección Urcal por AL-9105.	0,4	<b>87,5</b>	28,6	13:58	13:51	13:45
516	Cruce Casa Rural - se sigue recto.	1,8	<b>89,3</b>	26,8	14:01	13:54	13:48
512	<b>EL GOR.</b>	0,1	<b>89,4</b>	26,7	14:01	13:54	13:48
506	<b>¡PRECAUCIÓN! - ESTRECHAMIENTO DE CALZADA.</b>	0,4	<b>89,8</b>	26,3	14:02	13:55	13:48
470	Cruce de camino Gibiley - se sigue recto dirección Urcal por AL-9105 - <b>¡PRECAUCIÓN! - ESTRECHAMIENTO EN POBLACIÓN.</b>	1,9	<b>91,7</b>	24,4	14:05	13:58	13:51
487	Cruce con AL-9106 (La Fuensanta) - se sigue recto dirección Urcal por AL-9105.	1,3	<b>93,0</b>	23,1	14:07	14:00	13:53
482	Rotonda Urcal - se toma por la izquierda - se sigue recto dirección Urcal por AL-8103.	0,2	<b>93,2</b>	22,9	14:07	14:00	13:53
480	<b>URCAL. ¡PRECAUCIÓN! - RESALTOS EN CALZADA.</b>	0,4	<b>93,6</b>	22,5	14:08	14:00	13:54
480	Cruce de camino - se sigue recto.	0,8	<b>94,4</b>	21,7	14:09	14:02	13:55
471	Cruce de camino - se sigue recto.	1,0	<b>95,4</b>	20,7	14:11	14:03	13:56
465	Cruce Abejuela - se sigue recto por AL-9034.	0,5	<b>95,9</b>	20,2	14:11	14:04	13:57
465	<b>LAS LABORES.</b>	0,0	<b>95,9</b>	20,2	14:11	14:04	13:57
446	<b>¡PRECAUCIÓN! - RESALTOS EN CALZADA.</b>	0,6	<b>96,5</b>	19,6	14:12	14:05	13:58
440	Cruce salida población - se sigue recto.	0,4	<b>96,9</b>	19,2	14:13	14:05	13:58
428	Cruce enlace 563 Autovía A-7 - se sigue recto.	0,7	<b>97,6</b>	18,5	14:14	14:06	13:59
428	Cruce enlace 563 Autovía A-7 - se sigue recto.	0,2	<b>97,8</b>	18,3	14:14	14:07	14:00
369	Cruce de caminos - giro a la derecha	1,9	<b>99,7</b>	16,4	14:17	14:10	14:02
361	Cruce - giro a la derecha dirección A-350 por camino (circunvalación)	0,7	<b>100,4</b>	15,7	14:19	14:11	14:03
356	<b>Paso Vía Verde. ¡PRECAUCIÓN! - VIAS DEL TREN EN CALZADA.</b>	0,2	<b>100,6</b>	15,5	14:19	14:11	14:04
350	Cruce de caminos (triángulo) - giro a la derecha dirección San Francisco por camino.	0,4	<b>101,0</b>	15,1	14:19	14:12	14:04
356	Cruce de caminos - giro a la izquierda	0,3	<b>101,3</b>	14,8	14:20	14:12	14:05
353	Cruce de camino - se sigue recto.	0,6	<b>101,9</b>	14,2	14:21	14:13	14:06
337	Cruce de camino - giro a la izquierda	1,2	<b>103,1</b>	13,0	14:23	14:15	14:07
315	Cruce de camino - giro a la izquierda dirección San Francisco.	1,4	<b>104,5</b>	11,6	14:25	14:17	14:09



# RUTÓMETRO MÁSTER 30

ALTITUD		KILÓMETROS			MEDIA HORARIA		
		PARCIAL	TOTAL	FALTAN	38	40	42
316	Cruce de San Francisco (Parque de Bomberos) - se sigue recto dirección El Saltador.	0,6	105,1	11,0	14:26	14:18	14:10
314	Rotonda con A-350 (San Francisco) - se sigue recto dirección El Saltador.	0,5	105,6	10,5	14:27	14:18	14:11
309	Cruce de camino - se sigue recto.	3,9	109,5	6,6	14:33	14:24	14:16
284	Cruce de camino - se sigue recto.	1,2	110,7	5,4	14:35	14:26	14:18
288	Rotonda El Saltador - se toma por ambos lados - se sigue recto. <b>INICIO ZONA RESIDUOS.</b>	0,5	111,2	4,9	14:36	14:27	14:19
299	Cruce - giro a la izquierda dirección Huércal-Overa por A-350R. <b>FIN ZONA RESIDUOS.</b>	1,6	112,8	3,3	14:38	14:29	14:21
298	Cruce Barriada de La Atalaya - giro a la izquierda.	0,4	113,2	2,9	14:39	14:30	14:22
294	<b>¡PRECAUCIÓN! - RESALTOS EN CALZADA.</b>	0,3	113,5	2,6	14:39	14:30	14:22
285	Cruce de camino - se sigue recto.	0,4	113,9	2,2	14:40	14:31	14:23
281	Cruce con N-340a - giro a la izquierda dirección Huércal-Overa por N-340a.	0,5	114,4	1,7	14:41	14:32	14:23
281	<b>HUÉRCAL-OVERA - ¡PRECAUCIÓN! - ESTRECHAMIENTO EN PUENTE.</b>	0,1	114,5	1,6	14:41	14:32	14:24
276	Cruce Hospital La Inmaculada - se sigue recto.	0,1	114,6	1,5	14:41	14:32	14:24
274	Cruce gasolinera - se sigue recto.	0,1	114,7	1,4	14:41	14:32	14:24
272	Rotonda Hostal Avenida - se toma por ambos lados - se sigue recto por N-340a.	0,4	115,1	1,0	14:42	14:33	14:24
264	Cruce - giro a la derecha por Calle Hernán Cortes.	0,8	115,9	0,2	14:43	14:34	14:26
271	<b>META - Huércal-Overa - Calle Hernán Cortes junto a paso peatones Plaza Reina Sofía - recta de 200 metros en ascenso.</b>	0,2	116,1	0,0	14:43	14:34	14:26

SALIDA MÁSTER 30

277m



META HUÉRCAL-OVERA

270m



PRIMER PASO POR META

SEGUNDO PASO POR META

36.70

76.40

El periódico **más leído** por los almerienses

# A tu manera



**LÍDERES** EN PAPEL, WEB Y MÓVIL

# La Voz de Almería

[www.lavozdealmeria.com](https://www.lavozdealmeria.com)



# MAPA M30



## CAMPEONATO DE ESPAÑA CARRETERA MÁSTER I TROFEO VILLA DE HUÉRCAL-OVERA





# RUTÓMETRO MÁSTER 40



CAMPEONATO DE ESPAÑA LINEA MÁSTER  
I TROFEO VILLA DE HUÉRCAL-OVERA



1 de octubre de 2022

## MÁSTER 40 MASCULINO

### HUÉRCAL-OVERA - HUÉRCAL-OVERA

CONCENTRACIÓN Y FIRMA/Rassemblement de départ et signature: De 14:30 a 15:30 horas – Parque Reina Sofía, junto a Salida.

LLAMADA/ Appel: 15:45.

SALIDA NEUTRALIZADA /Depart fictif: 16:00 HUÉRCAL-OVERA, por Calle Hernán Cortes (junto a paso de peatones Parque Reina Sofía, Calle Doctor Jiménez Díaz, Avenida Felipe VI, rotonda Estación de Autobuses y A-327 hasta pasar cruces Autovía. (Total Neutralizado: 2.9 kms)

SALIDA REAL / Depart: 16:10 horas, Al pasar cruces Autovía en carretera A-327 (señales prohibido adelantar). - modalidad Salida Lanzada

MEDIAS HORARIAS PROBABLES / Moyene horaire: 38, 40 y 42 km/h

CIERRE DE CONTROL / Cie control: 8% sobre el tiempo del 1º corredor.

### ITINERARIO Y LOCALIDADES DE PASO

ALTITUD		KILÓMETROS			MEDIA HORARIA		
		PARCIAL	TOTAL	FALTAN	38	40	42
271	<b>HUÉRCAL-OVERA</b>	0,0	0,0	76,4	16:10	16:10	16:10
326	<b>KM 0 – Al pasar cruces autovía en carretera A-327 (señales prohibido adelantar)</b>	0,0	0,0	76,4	16:10	16:10	16:10
335	<b>Comienza Puerto.</b>	0,2	0,2	76,2	16:10	16:10	16:10
350	Cruce Polígono Industrial - se sigue recto dirección Santa María de Nieva.	0,5	0,7	75,7	16:11	16:11	16:11
365	Cruce Única - se sigue recto.	0,6	1,3	75,1	16:12	16:12	16:12
460	Cruce Almazara Óleo Jarico - se sigue recto.	2,4	3,7	72,7	16:16	16:16	16:15
480	<b>Barriada La Loma - ¡PRECAUCIÓN! - RESALTOS EN CALZADA.</b>	0,7	4,4	72,0	16:17	16:17	16:16
527	<b>SANTA MARÍA DE NIEVA.</b>	1,3	5,7	70,7	16:19	16:19	16:18
543	<b>¡PRECAUCIÓN! - RESALTOS EN CALZADA.</b>	0,6	6,3	70,1	16:20	16:19	16:19
570	Cruce Casa Rural Barranca - se sigue recto dirección Vélez Rubio por A-327.	1,2	7,5	68,9	16:22	16:21	16:21
574	Cruce de camino - se sigue recto.	0,1	7,6	68,8	16:22	16:21	16:21
578	<b>Alto de Santa María de Nieva.</b>	0,1	7,7	68,7	16:22	16:22	16:21
577	<b>Cruce - giro a la derecha dirección Urcal por AL-9105.</b>	0,4	8,1	68,3	16:23	16:22	16:22
516	Cruce Casa Rural - se sigue recto.	1,8	9,9	66,5	16:26	16:25	16:24
512	<b>EL GOR.</b>	0,1	10,0	66,4	16:26	16:25	16:24
506	<b>¡PRECAUCIÓN! - ESTRECHAMIENTO DE CALZADA.</b>	0,4	10,4	66,0	16:26	16:26	16:25
470	<b>Cruce de camino Gibiley - se sigue recto dirección Urcal por AL-9105 - ¡PRECAUCIÓN! - ESTRECHAMIENTO EN POBLACIÓN.</b>	1,9	12,3	64,1	16:29	16:28	16:28
487	Cruce con AL-9106 (La Fuensanta) - se sigue recto dirección Urcal por AL-9105.	1,3	13,6	62,8	16:31	16:30	16:29
482	<b>Rotonda Urcal - se toma por la izquierda - se sigue recto dirección Urcal por AL-8103.</b>	0,2	13,8	62,6	16:32	16:31	16:30
480	<b>URCAL. ¡PRECAUCIÓN! - RESALTOS EN CALZADA.</b>	0,4	14,2	62,2	16:32	16:31	16:30
480	Cruce de camino - se sigue recto.	0,8	15,0	61,4	16:34	16:32	16:31
471	Cruce de camino - se sigue recto.	1,0	16,0	60,4	16:35	16:34	16:33
465	Cruce Abejuela - se sigue recto por AL-9034.	0,5	16,5	59,9	16:36	16:35	16:34
465	<b>LAS LABORES.</b>	0,0	16,5	59,9	16:36	16:35	16:34
446	<b>¡PRECAUCIÓN! - RESALTOS EN CALZADA.</b>	0,6	17,1	59,3	16:37	16:36	16:34
440	Cruce salida población - se sigue recto.	0,4	17,5	58,9	16:38	16:36	16:35
428	Cruce enlace 563 Autovía A-7 - se sigue recto.	0,7	18,2	58,2	16:39	16:37	16:36
428	Cruce enlace 563 Autovía A-7 - se sigue recto.	0,2	18,4	58,0	16:39	16:38	16:36



# RUTÓMETRO MÁSTER 40

ALTIUD		KILÓMETROS			MEDIA HORARIA		
		PARCIAL	TOTAL	FALTAN	38	40	42
369	Cruce de caminos - giro a la derecha	1,9	<b>20,3</b>	56,1	16:42	16:40	16:39
361	Cruce - giro a la derecha dirección A-350 por camino (circunvalación)	0,7	<b>21,0</b>	55,4	16:43	16:42	16:40
356	<b>Paso Via Verde - ¡PRECAUCIÓN! - VIAS TREN EN CALZADA.</b>	0,2	<b>21,2</b>	55,2	16:43	16:42	16:40
350	Cruce de caminos (triángulo) - giro a la derecha dirección San Francisco por camino.	0,4	<b>21,6</b>	54,8	16:44	16:42	16:41
356	Cruce de caminos - giro a la izquierda	0,3	<b>21,9</b>	54,5	16:45	16:43	16:41
353	Cruce de camino - se sigue recto.	0,6	<b>22,5</b>	53,9	16:46	16:44	16:42
337	Cruce de camino - giro a la izquierda	1,2	<b>23,7</b>	52,7	16:47	16:46	16:44
315	Cruce de camino - giro a la izquierda dirección San Francisco.	1,4	<b>25,1</b>	51,3	16:50	16:48	16:46
316	Cruce de San Francisco (Parque de Bomberos) - se sigue recto dirección El Saltador.	0,6	<b>25,7</b>	50,7	16:51	16:49	16:47
314	Rotonda con A-350 (San Francisco) - se toma por ambos lados - se sigue recto dirección El Saltador.	0,5	<b>26,2</b>	50,2	16:51	16:49	16:47
309	Cruce de camino - se sigue recto.	3,9	<b>30,1</b>	46,3	16:58	16:55	16:53
284	Cruce de camino - se sigue recto.	1,2	<b>31,3</b>	45,1	16:59	16:57	16:55
288	Rotonda El Saltador - se toma por la izquierda - se sigue recto. <b>INICIO ZONA RESIDUOS.</b>	0,5	<b>31,8</b>	44,6	17:00	16:58	16:55
299	Cruce - giro a la izquierda dirección Huércal-Overa por A-350R. <b>FIN ZONA RESIDUOS.</b>	1,6	<b>33,4</b>	43,0	17:03	17:00	16:58
298	Cruce Barriada de La Atalaya - giro a la izquierda.	0,4	<b>33,8</b>	42,6	17:03	17:01	16:58
294	<b>¡PRECAUCIÓN! - RESALTOS EN CALZADA.</b>	0,3	<b>34,1</b>	42,3	17:04	17:01	16:59
285	Cruce de camino - se sigue recto.	0,4	<b>34,5</b>	41,9	17:04	17:02	16:59
281	Cruce con N-340a - giro a la izquierda dirección Huércal-Overa por N-340a.	0,5	<b>35,0</b>	41,4	17:05	17:02	17:00
281	<b>HUÉRCAL-OVERA - ¡PRECAUCIÓN! - ESTRECHAMIENTO EN PUENTE.</b>	0,1	<b>35,1</b>	41,3	17:05	17:03	17:00
276	Cruce Hospital La Inmaculada - se sigue recto.	0,1	<b>35,2</b>	41,2	17:06	17:03	17:00
274	Cruce gasolinera - se sigue recto.	0,1	<b>35,3</b>	41,1	17:06	17:03	17:00
272	Rotonda Hostal Avenida - se toma por ambos lados - se sigue recto por N-340a.	0,4	<b>35,7</b>	40,7	17:06	17:04	17:01
264	Cruce - giro a la derecha por Calle Hemán Cortes.	0,8	<b>36,5</b>	39,9	17:08	17:05	17:02
271	<b>PRIMER PASO POR META - junto a paso peatonal Plaza Reina Sofía.</b>	0,2	<b>36,7</b>	39,7	17:08	17:05	17:02
276	Cruce con Calle Pedro Mena Mula - se sigue recto por Calle Doctor Jiménez Díaz.	0,1	<b>36,8</b>	39,6	17:08	17:05	17:03
279	Cruce - giro a la izquierda - se sigue por Avenida Felipe VI.	0,4	<b>37,2</b>	39,2	17:09	17:06	17:03
287	Rotonda Recinto Ferial - se toma por ambos lados - se sigue recto por Avenida Felipe VI.	0,3	<b>37,5</b>	38,9	17:09	17:06	17:04
300	Rotonda Estación de Autobuses - giro a la derecha - se sigue dirección Santa María de Nieva por A-327.	0,5	<b>38,0</b>	38,4	17:10	17:07	17:04
304	Rotonda Lidl - se sigue recto dirección Santa María de Nieva por A-327.	0,2	<b>38,2</b>	38,2	17:10	17:07	17:05
311	Cruce Policía Local - se sigue recto por A-327.	0,3	<b>38,5</b>	37,9	17:11	17:08	17:05
326	Cruce enlace 553 Autovía A-7 - se sigue recto dirección Santa María de Nieva por A-327.	0,7	<b>39,2</b>	37,2	17:12	17:09	17:06
327	Cruce enlace 553 Autovía A-7 - se sigue recto por A-327.	0,1	<b>39,3</b>	37,1	17:12	17:09	17:06
335	<b>Comienza Puerto.</b>	0,6	<b>39,9</b>	36,5	17:13	17:10	17:07
350	Cruce Polígono Industrial - se sigue recto dirección Santa María de Nieva.	0,5	<b>40,4</b>	36,0	17:14	17:11	17:08
365	Cruce Única - se sigue recto.	1,1	<b>41,0</b>	35,4	17:15	17:12	17:09
460	Cruce Almazara Óleo Jarico - se sigue recto.	2,4	<b>43,4</b>	33,0	17:19	17:15	17:12
480	Barriada La Loma - <b>¡PRECAUCIÓN! - RESALTOS EN CALZADA.</b>	0,7	<b>44,1</b>	32,3	17:20	17:16	17:13
527	<b>SANTA MARÍA DE NIEVA.</b>	1,3	<b>45,4</b>	31,0	17:22	17:18	17:15
543	<b>¡PRECAUCIÓN! - RESALTOS EN CALZADA.</b>	0,6	<b>46,0</b>	30,4	17:23	17:19	17:16
570	Cruce Casa Rural Barranca - se sigue recto dirección Vélez Rubio por A-327.	1,2	<b>47,2</b>	29,2	17:25	17:21	17:17
574	Cruce de camino - se sigue recto.	0,1	<b>47,3</b>	29,1	17:25	17:21	17:18

# RUTÓMETRO MÁSTER 40

ALTITUD		KILÓMETROS			MEDIA HORARIA		
		PARCIAL	TOTAL	FALTAN	38	40	42
578	Alto de Santa María de Nieva.	0,1	47,4	29,0	17:25	17:21	17:18
577	Cruce - giro a la derecha dirección Urcal por AL-9105.	0,4	47,8	28,6	17:25	17:22	17:18
516	Cruce Casa Rural - se sigue recto.	1,8	49,6	26,8	17:28	17:24	17:21
512	EL GOR.	0,1	49,7	26,7	17:28	17:25	17:21
506	¡PRECAUCIÓN! - ESTRECHAMIENTO DE CALZADA.	0,4	50,1	26,3	17:29	17:25	17:22
470	Cruce de camino Gibiley - se sigue recto dirección Urcal por AL-9105 - ¡PRECAUCIÓN! - ESTRECHAMIENTO EN POBLACIÓN.	1,9	52,0	24,4	17:32	17:28	17:24
487	Cruce con AL-9106 (La Fuensanta) - se sigue recto dirección Urcal por AL-9105.	1,3	53,3	23,1	17:34	17:30	17:26
482	Rotonda Urcal - se toma por la izquierda - se sigue recto dirección Urcal por AL-8103	0,2	53,5	22,9	17:34	17:30	17:26
480	URCAL. ¡PRECAUCIÓN! - RESALTOS EN CALZADA.	0,4	53,9	22,5	17:35	17:31	17:27
480	Cruce de camino - se sigue recto.	0,8	54,7	21,7	17:36	17:32	17:28
471	Cruce de camino - se sigue recto.	1,0	55,7	20,7	17:38	17:34	17:30
465	Cruce Abejuela - se sigue recto por AL-9034.	0,5	56,2	20,2	17:39	17:34	17:30
465	LAS LABORES.	0,0	56,2	20,2	17:39	17:34	17:30
446	¡PRECAUCIÓN! - RESALTOS EN CALZADA.	0,6	56,8	19,6	17:40	17:35	17:31
440	Cruce salida población - se sigue recto.	0,4	57,2	19,2	17:40	17:36	17:32
428	Cruce enlace 563 Autovía A-7 - se sigue recto.	0,7	57,9	18,5	17:41	17:37	17:33
428	Cruce enlace 563 Autovía A-7 - se sigue recto.	0,2	58,1	18,3	17:42	17:37	17:33
369	Cruce de caminos - giro a la derecha	1,9	60,0	16,4	17:45	17:40	17:36
361	Cruce - giro a la derecha dirección A-350 por camino (circunvalación)	0,7	60,7	15,7	17:46	17:41	17:37
356	Paso Via Verde - ¡PRECAUCIÓN! - VIAS TREN EN CALZADA.	0,2	60,9	15,5	17:46	17:41	17:37
350	Cruce de caminos (triángulo) - giro a la derecha dirección San Francisco por camino.	0,4	61,3	15,1	17:47	17:42	17:38
356	Cruce de caminos - giro a la izquierda	0,3	61,6	14,8	17:47	17:42	17:38
353	Cruce de camino - se sigue recto.	0,6	62,2	14,2	17:48	17:43	17:39
337	Cruce de camino - giro a la izquierda	1,2	63,4	13,0	17:50	17:45	17:41
315	Cruce de camino - giro a la izquierda dirección San Francisco.	1,4	64,8	11,6	17:52	17:47	17:43
316	Cruce de San Francisco (Parque de Bomberos) - se sigue recto dirección El Saltador.	0,6	65,4	11,0	17:53	17:48	17:43
314	Rotonda con A-350 (San Francisco) - se toma por ambos lados - se sigue recto dirección El Saltador.	0,5	65,9	88,9	17:54	17:49	17:44
309	Cruce de camino - se sigue recto.	3,9	69,8	6,6	18:00	17:55	17:50
284	Cruce de camino - se sigue recto.	1,2	71,0	5,4	18:02	17:56	17:51
288	Rotonda El Saltador - se toma por la izquierda - se sigue recto. INICIO ZONA RESIDUOS.	0,5	71,5	4,9	18:03	17:57	17:52
299	Cruce - giro a la izquierda dirección Huércal-Overa por A-350R. FIN ZONA RESIDUOS.	1,6	73,1	3,3	18:05	18:00	17:54
298	Cruce Barriada de La Atalaya - giro a la izquierda.	0,4	73,5	2,9	18:06	18:00	17:55
294	¡PRECAUCIÓN! - RESALTOS EN CALZADA.	0,3	73,8	2,6	18:07	18:01	17:55
285	Cruce de camino - se sigue recto.	0,4	74,2	2,2	18:07	18:01	17:56
281	Cruce con N-340a - giro a la izquierda dirección Huércal-Overa por N-340a.	0,5	74,7	1,7	18:08	18:02	17:57
281	HUÉRCAL-OVERA - ¡PRECAUCIÓN! - ESTRECHAMIENTO EN PUENTE.	0,1	74,8	1,6	18:08	18:02	17:57
276	Cruce Hospital La Inmaculada - se sigue recto.	0,1	74,9	1,5	18:08	18:02	17:57
274	Cruce gasolinera - se sigue recto.	0,1	75,0	1,4	18:08	18:02	17:57
272	Rotonda Hostal Avenida - se toma por ambos lados - se sigue recto por N-340a.	0,4	75,4	1,0	18:09	18:03	17:58
264	Cruce - giro a la derecha por Calle Hernán Cortes.	0,8	76,2	0,2	18:10	18:04	17:59
271	META - Huércal-Overa - Calle Hernán Cortes junto a paso peatones Plaza Reina Sofia - recta de 200 metros en ascenso.	0,2	76,4	0,0	18:11	18:05	17:59



# PERFIL Y MAPA MÁSTER 40

SALIDA MÁSTER 40

277m



META HUÉRCAL-OVERA

270m



CAMPEONATO DE ESPAÑA CARRETERA MÁSTER  
I TROFEO VILLA DE HUÉRCAL-OVERA



# RUTÓMETRO CRI



CAMPEONATO DE ESPAÑA CRI MÁSTER  
I TROFEO VILLA DE HUÉRCAL-OVERA



2 de octubre de 2022

MÁSTER MASCULINO Y FEMENINO (30 A 60)

**HUÉRCAL-OVERA - HUÉRCAL-OVERA**

CONCENTRACIÓN Y FIRMA/Rassemblement de départ et signature: De 08:30 a 09:30 horas – Parque Reina Sofía, junto a Meta.

LLAMADA/ Appel: 09:45

SALIDA PRIMER CORREDOR /Premier départ du coureur: 10:00 horas. En Rampa de salida situada en Calle Doctor Jiménez Díaz frente al número 7 - Resto de corredores cada minuto.

LLEGADA PRIMER CORREDOR / Arrivée du premier coureur: 10:24 horas. En Calle Hernán Cortes junto a paso peatones Plaza Reina Sofía.

SALIDA ULTIMO CORREDOR / Dernier départ du coureur: 13:20 horas.

LLEGADA ULTIMO CORREDOR / Arrivée du dernier coureur: 13:46 horas.

MEDIAS HORARIAS PROBABLES / Moyenne horaire: 38, 40 y 42 km/h

CIERRE DE CONTROL / Cie control: 15% sobre el tiempo del corredor que marque el mejor tiempo.

## ITINERARIO Y LOCALIDADES DE PASO

ALTITUD		KILÓMETROS			MEDIA HORARIA		
		PARCIAL	TOTAL	FALTAN	38	40	42
276	<b>HUÉRCAL-OVERA</b>	0,0	0,0	17,6	10,00	10,00	10,00
276	<b>SALIDA - Rampa situada en Calle Doctor Jiménez Díaz frente al número 7.</b>	0,0	0,0	17,6	10,00	10,00	10,00
277	¡PRECAUCIÓN! - RESALTOS EN CALZADA.	0,1	0,1	17,5	10,00	10,00	10,00
279	Cruce - giro a la derecha - se sigue por Avenida Felipe VI.	0,3	0,4	17,2	10,01	10,01	10,01
272	Rotonda Hostal Avenida - giro a la izquierda - se sigue dirección Murcia/A-7 por carril izquierdo N-340a.	0,2	0,6	17,0	10,01	10,01	10,01
274	Cruce Gasolinera - se sigue recto por carril izquierdo.	0,4	1,0	16,6	10,02	10,02	10,01
276	Cruce Hospital La Inmaculada - se sigue recto por carril izquierdo.	0,1	1,1	16,5	10,02	10,02	10,02
281	<b>Puente de San Isidro - ¡PRECAUCIÓN! - ESTRECHAMIENTO DE CALZADA.</b>	0,1	1,2	16,4	10,02	10,02	10,02
281	Cruce Barrio de La Atalaya - se sigue recto dirección A-7 por N-340a.	0,1	1,3	16,3	10,02	10,02	10,02
300	Cruce con A-350R1 - se sigue recto dirección A-7	1,0	2,3	15,3	10,04	10,03	10,03
304	Rotonda con A-350 - giro a la derecha dirección San Francisco por A-350.	0,9	3,2	14,4	10,05	10,05	10,05
303	Cruce de caminos - se sigue recto.	0,3	3,5	14,1	10,06	10,05	10,05
302	Cruce con A-350R1 - se sigue recto dirección San Francisco por A-350.	0,6	4,1	13,5	10,06	10,06	10,06
303	Cruce con accesos a Vía de Servicio - se sigue recto.	1,7	5,8	11,8	10,09	10,09	10,08
307	Cruce con accesos a Vía de Servicio - se sigue recto.	0,8	6,6	11,0	10,10	10,10	10,09
310	Rotonda San Francisco - giro a la derecha dirección El Saltador por Carretera de El Saltador.	0,8	7,4	10,2	10,12	10,11	10,11
313	Cruce de caminos - se sigue recto.	1,0	8,4	9,2	10,13	10,13	10,12
312	Cruce de camino - se sigue recto.	0,8	9,2	8,4	10,15	10,14	10,13
312	Cruce de camino - se sigue recto.	0,8	10,0	7,6	10,16	10,15	10,14
304	Cruce de camino - se sigue recto.	1,1	11,1	6,5	10,18	10,17	10,16
288	Cruce de camino - se sigue recto.	1,2	12,3	5,3	10,19	10,18	10,18
286	Rotonda El Saltador - se toma por la izquierda - se sigue recto dirección Huércal-Overa.	0,5	12,8	4,8	10,20	10,19	10,18
287	Cruce salida El Saltador - se sigue recto.	0,4	13,2	4,4	10,21	10,20	10,19
292	Cruce de El Alcauzón - se sigue recto.	1,0	14,2	3,4	10,22	10,21	10,20
296	Cruce de El Saltador (A-350R1) - giro a la izquierda - se sigue dirección Huércal-Overa por A-350R1.	0,1	14,3	3,3	10,23	10,21	10,20
295	Cruce Barriada de La Atalaya - giro a la izquierda - se sigue dirección Huércal-Overa por Avenida de La Atalaya.	0,4	14,7	2,9	10,23	10,22	10,21
296	¡PRECAUCIÓN! - RESALTOS EN CALZADA.	0,4	15,1	2,5	10,24	10,23	10,22
288	Cruce de camino - se sigue recto.	0,3	15,4	2,2	10,24	10,23	10,22
283	Cruce de camino - se sigue recto.	0,3	15,7	1,9	10,25	10,24	10,22
280	Cruce con N-340a - giro a la izquierda dirección Huércal-Overa por N-340a.	0,2	15,9	1,7	10,25	10,24	10,23
280	<b>HUÉRCAL-OVERA - ¡PRECAUCIÓN! - ESTRECHAMIENTO EN PUENTE.</b>	0,1	16,0	1,6	10,25	10,24	10,23
275	Hospital La Inmaculada - se sigue recto.	0,1	16,1	1,5	10,25	10,24	10,23
273	Cruce Gasolinera - se sigue recto.	0,1	16,2	1,4	10,26	10,24	10,23
271	Rotonda Hostal Avenida - se toma por la izquierda - se sigue recto por N-340a.	0,5	16,7	0,9	10,26	10,25	10,24
270	Cruce - giro a la derecha por Calle Hernán Cortes.	0,7	17,4	0,2	10,27	10,26	10,25
272	<b>META - Huércal-Overa - Calle Hernán Cortes junto a paso peatones Plaza Reina Sofía - recta de 200 metros en ascenso.</b>	0,2	17,6	0,0	10,28	10,26	10,25



# PERFIL Y MAPA CRI



CAMPEONATO DE ESPAÑA CARRETERA MÁSTER  
CICLISMO  
AYTO. HUÉRCAL-OVERA  
CAMPEONATO DE ESPAÑA CARRETERA MÁSTER  
I TROFEO VILLA DE HUÉRCAL-OVERA

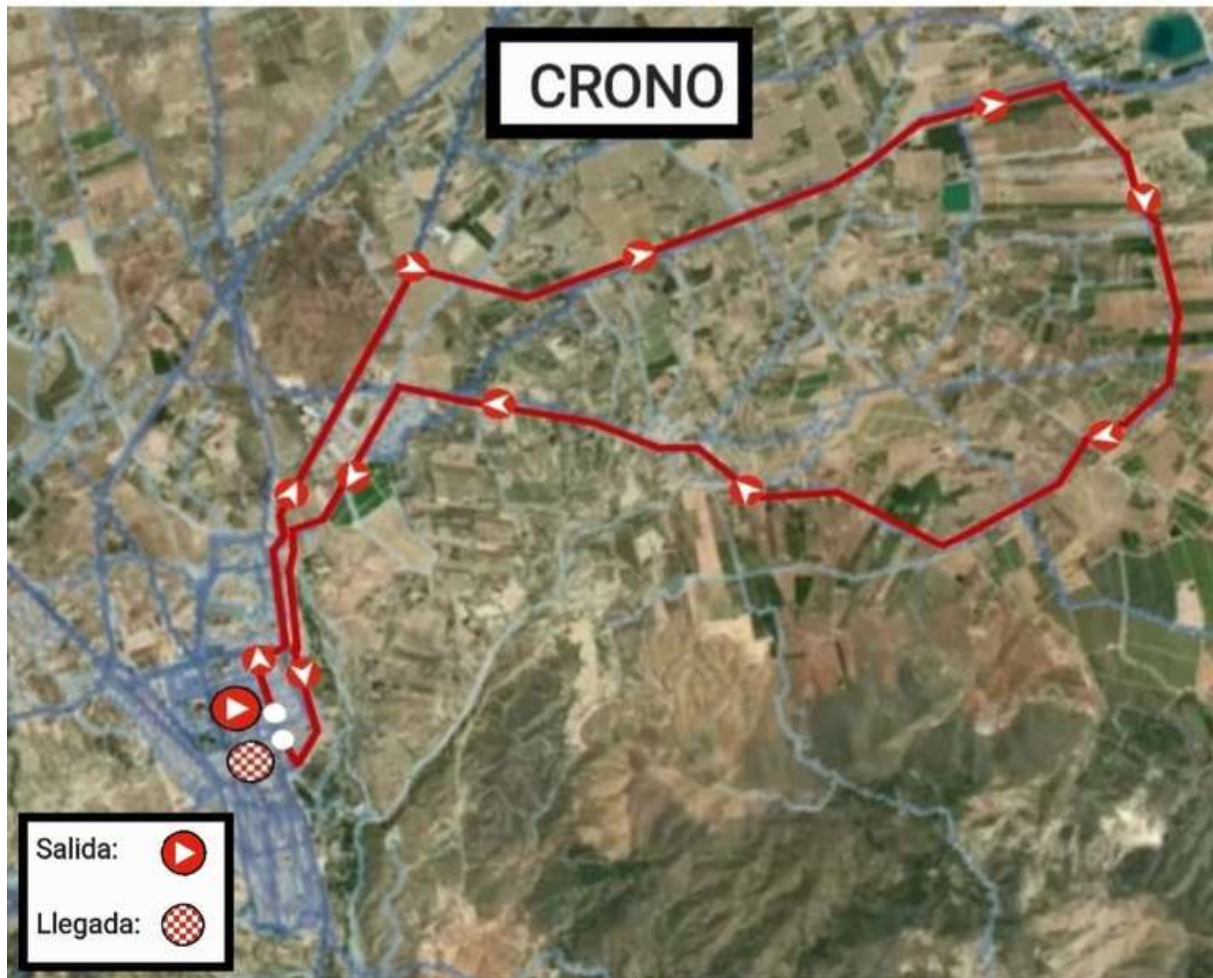

# 3 ÚLTIMOS KILÓMETROS

## MAPA





# Cumplimos tus metas.

Especialistas en organización de eventos deportivos



Si eres un apasionado del  
ciclismo, no te pierdas  
nuestro calendario de  
competiciones

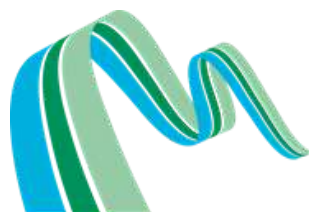

**Total  
Sport**

Mediterranean

**[www.totalsportmediterranean.com](http://www.totalsportmediterranean.com)**

## EMPRESAS COLABORADORAS



# ALMESU



ELECTROHIDRÁULICA

# SP





# EN UNA VIDA HAY MUCHAS ETAPAS

Y en Cofidis vamos a estar a tu lado en cada una de ellas. Para que en las contrarrelojes puedas disfrutar de tu tiempo junto a los que más quieres. Para que las etapas de montaña nunca sean demasiado altas y para que siempre, pase lo que pase, llegues a alcanzar tus metas.





PATROCINADORES RFEC

# CAMPEONATO DE ESPAÑA



CAMPEONATO DE ESPAÑA  
CARRETERA MÁSTER



*RIDLEY*

**joma**<sup>®</sup>



*infisport*

Sierra Cazorla

**B**travel

**ELITE**

*MORGAN BLUE*

# GRACIAS

POR AYUDARNOS A HACERLO POSIBLE