

# XXI Ruta Btt GP Villa de Paterna

9 De Octubre de 2022

**Competitiva 85Km  
Cicloturista 60Km  
UCI XCM CLASS 1  
CIRCUITO PROVINCIAL HUELVA XCM 2022**

**APERTURA DE INSCRIPCIONES 3 DE MAYO 12:00H  
EN [WWW.ANDALUCIACICLISMO.COM](http://WWW.ANDALUCIACICLISMO.COM)**

Organiza:



**Paterna del Campo**  
Ayuntamiento

Colaboran:



FEDERACIÓN  
ANDALUZA  
DE CICLISMO



Patrocinan:

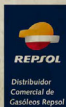

**ALJACOR OIL, S.L.**  
Proel, Almirante Piratón, s/n  
21860 Villalba del Alcor • Huelva  
• 959 42 12 51



Campo de Tejada  
Sociedad Cooperativa Andaluza



COMERCIAL  
**VAZQUEZ**



**Paterna del Campo**  
Ayuntamiento





## PRESENTACIÓN

La XXI RUTA CICLISTA BTT-VILLA DE PATERNA es una competición de un solo día que pertenece a la disciplina XCM de bicicleta de montaña, que consistirá en una travesía de 85km y un desnivel de 2000 metros positivos. Es una competición individual y tendrá lugar el domingo 9 de octubre de 2022 a las 9:00 h en la localidad de Paterna del Campo, provincia de Huelva, Andalucía (España). La competición se disputa según el reglamento técnico y deportivo de la UCI (Unión Ciclista Internacional), para las categorías Elite UCI femenina y masculina.

## CÓMO LLEGAR

Para acceder al municipio de Paterna del Campo las vías más destacadas son las siguientes: la A-472 que une Sevilla con Huelva, tomando, tras el paso por el término municipal de Escacena del Campo, la HV-7008 para terminar nuestro recorrido en Paterna.

Otro modo de acceso es a través de la autopista A-49, Sevilla-Huelva, desde su salida 34 por Chucena y tomando después la A-481, que desemboca en la A-472, ya citada anteriormente.

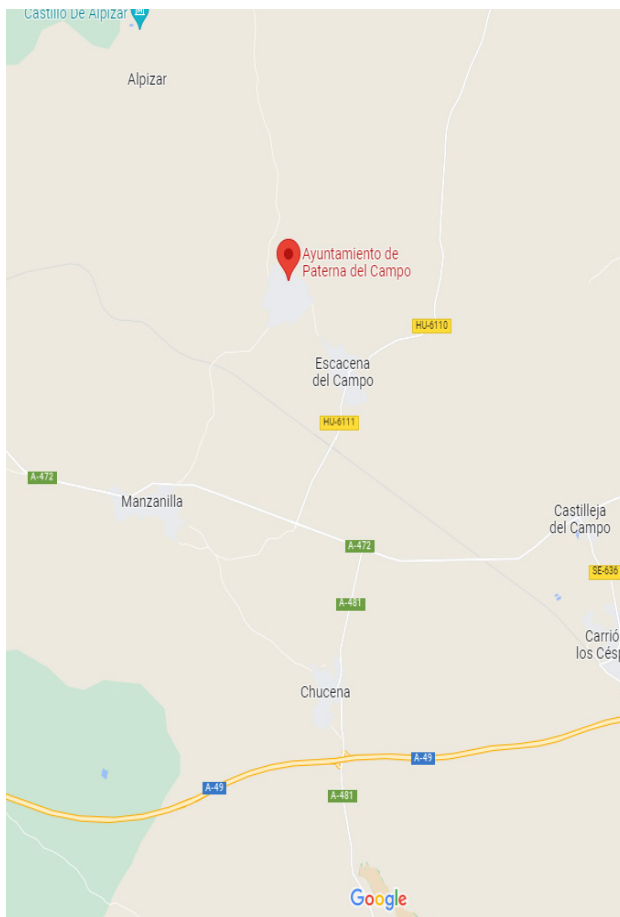

## INSCRIPCIÓN

Las inscripciones deben formalizarse a través de la página web oficial de la Federación Andaluza de Ciclismo [www.andaluciacyclismo.com](http://www.andaluciacyclismo.com). Para que la inscripción sea válida, es obligatorio rellenar todos los datos que se solicitan en el formulario y pagar los derechos de inscripción. Se habilitarán dos tramos de inscripciones, el primer tramo se abrirá el día 3 de mayo de 2022 a las 12:00h pm con un precio de inscripción de 30€ federados y 40€ no federados y se cerrará el 27 de mayo a las 12:00h pm. El segundo tramo de inscripciones se abrirá el 4 de Julio a las 12:00h y se cerrará el 29 de julio a las 12:00h pm a un precio de 35€ federados, 45€ no federados. El límite total de inscripciones será 1.500, una vez llegado a ese número se cerrarán inscripciones automáticamente.

Recordamos que al realizar la inscripción es muy importante hacer el pago en el momento para garantizar la plaza, ya que de lo contrario se contabilizará como pre-inscripción y no se garantiza la plaza. Se podrá solicitar el reembolso de las inscripciones en [deporte.paterna@gmail.com](mailto:deporte.paterna@gmail.com) hasta el 9 de septiembre, siendo reembolsable el total de la inscripción menos los gastos de gestión. No se realizarán reembolsos en caso de abandono o descalificación.

No se permiten inscripciones el día de la prueba.



**Campo de Tejada**  
Sociedad Cooperativa Andaluza

## CAMBIOS DE DORSALES

Fecha tope de cambios de dorsal por parte de la organización el 9 de septiembre. Los cambios de dorsal desde ese día hasta el día antes de la carrera se atenderán en la mesa de incidencia en la recogida de dorsales, en el horario designado, entregando la hoja de cesión del dorsal (se adjunta documento), debidamente rellena y acreditándose con licencia o DNI como la persona que lo recibe. El coste de este trámite de última hora tiene un importe de 5 euros a abonar en la mesa de incidencia. Política de devolución de inscripciones: ver normativa del circuito.

## PARTICIPANTES

Los participantes deben poseer licencia federativa para poder participar.

Quienes no posean licencia, pueden obtener una temporal, solo válida para el día de la carrera abonando el coste adicional.

Los participantes se pueden inscribir en el recorrido competitivo de 85km o en el cicloturista de 60km.

Los e-bikes y bicicletas gravel solo podrán participar en el recorrido cicloturista 60km.

## RECOGIDA DE DORSALES Y BOLSA DE CORREDOR.

Bolsa de corredor.

Se podrá recoger la bolsa de corredor del 5 al 23 de septiembre en la oficina de deportes del Ayuntamiento de Paterna del Campo en ho-

rario de 9:00 a 13:00 y el día previo a la carrera en el Pabellón polideportivo municipal en horario de 16:00 a 20:00h. También se podrán recoger los días posteriores a la carrera en el caso de no haberlo podido hacer con anterioridad.

No se entregarán bolsas de corredores el día de la carrera bajo ningún concepto.

Dorsales.

Para el recorrido cicloturista 60km se podrán recoger el día antes de la carrera en el Pabellón de deportes municipal en horario de 16:00h a 20:00h o en la mañana de la carrera en el mismo lugar de 7:00h a 8:30h

Para el recorrido competitivo 85km se recogerán exclusivamente en la mañana de la carrera en el Pabellón de deportes municipal en horario de 7:00h a 8:30h.

Para la recogida de dorsales es obligatorio mostrar DNI y Licencia federativa.





## DORSALES.

Los dorsales se dividirán en colores en la esquina superior derecha para distinguir categorías y los números serán en negro para los hombres y rosa para las mujeres.

Élite: Azul.  
Sub23: Naranja.  
M30: Gris.  
M40: Verde.  
M50: Amarillo.  
M60: Blanco.  
Junior: Celeste.

La numeración de los dorsales se determinará una vez finalizado el plazo de inscripción.

## REUNIONES.

Reunión Directores Deportivos, se celebrará en el salón multiusos del Mercado Municipal el 9/10/2022 a las 8:30h.

Reunión Jurado Técnico, se celebrará en el salón multiusos del Mercado Municipal el 9/10/2022 a las 8:00h.

Cualquier cambio se comunicará por las redes sociales de la prueba, siendo responsabilidad de los participantes informarse de los mismos.

## PROGRAMA DE LA CARRERA

2/05/2022 12:00h Apertura primer tramo de inscripciones FAC  
27/05/2022 12:00h Cierre primer tramo de inscripciones FAC  
4/07/2022 12:00h Apertura segundo tramo de inscripciones FAC  
29/07/2022 12:00h Cierre de inscripciones FAC  
8/10/2022 16:00h Entrega bolsas de corredor y dorsales 60k Pabellón Deportes  
8/10/2022 16:00h Inicio actividades previas y apertura stands  
9/10/2022 7:00 a 8:30h Entrega dorsales 85km Pabellón Deportes  
9/10/2022 8:00h Sesión informativa Salón multiusos Mercado  
9/10/2022 8:30h Apertura de cajones c/ Ramón Carande  
9/10/2022 9:00h Salida de carrera c/Ramón Carande  
9/10/2022 12:00h Previsión llegada primeros corredores Meta (Plaza de España)  
9/10/2022 13:00h Apertura del Comedor  
9/10/2022 14:00h Entrega de Trofeos Plaza de España  
9/10/2022 16:30 Cierre de Meta (Plaza de España)





### SERVICIOS DE LA PRUEBA.

- Atención al participante On-Line y presencial.
- Derecho de participación en la competición.
- Dorsal del corredor.
- Camiseta conmemorativa.
- Gestión del servicio de geo localización.
- Cronometraje (chip).
- Dispositivo electrónico para el control de tiempos.
- Marcaje de recorrido y personal.
- Apoyo de quads, motos y coche escoba durante la prueba.
- Avituallamientos líquidos y sólidos (4 en el recorrido de 85km).
- Asistencia médica dentro y fuera del recorrido.
- Área de lavado de bicicletas.
- Aseos, vestuarios y duchas.
- Track GPS del recorrido.
- Servicio Mecánico en determinados puntos del recorrido (mano de obra).
- Acceso al Team Store para la compra de prendas exclusivas de la prueba.
- Fotos descargables.
- Productos Infisport en bolsa.
- Zona de stands.
- Zona de Paddock.
- Servicio Comedor
- Reportaje televisivo de emisión autonómica.

### DESARROLLO DE LA PRUEBA.

- La carrera se regirá conforme a la normativa general UCI y reglamento específico UCI Mountain Bike.
- La llamada a los cajones comenzará 30 minutos antes del inicio de la carrera.
- No estará permitido al acceso a los cajones 5 minutos antes del inicio de la carrera. El corredor que llegue tarde a su cajón deberá entrar por la parte posterior del pelotón para acceder.
- Cualquier ayuda fuera de zona técnica supondrá la descalificación.
- Cualquier corredor que se salga del recorrido será descalificado.

- Todo corredor que cruce fuera de tiempo el límite por corte de tiempo (indicado en el Rutómetro) deberá tomar el recorrido alternativo (cicloturista) y quedará fuera de la competición 85k.
- Una vez sobrepasado el tiempo máximo, los participantes pueden seguir el recorrido más cercano hasta llegar a la meta siguiendo las normas de circulación y sin tener preferencia en las intersecciones.
- Una vez cumplido el tiempo para cierre de meta todo corredor que no haya cruzado la misma estará descalificado.
- Los comisarios y la organización pueden descalificar a cualquier corredor que no respete el juego limpio.
- Cualquier corredor puede ser sometido a control antidopaje oficial.



### SALIDA NEUTRALIZADA

Por motivos de seguridad la carrera será neutralizada hasta el pk4.4. Tanto el director de carrera como el responsable de seguridad abrirán carrera en vehículo oficial hasta llegar al kilómetro 4.4 donde los vehículos despejarán la carretera para iniciar la competición.

Durante este tramo neutralizado está prohibido adelantar a cualquier vehículo oficial. Los comisarios y los organizadores podrán descalificar a cualquier corredor que incumpla esta norma.





## RUTÓMETRO

| pto | Lugar  | Via       | Autoridad          | Total | Parcial primero |          | Hora de Paso 1º | parcial Ultimo |          | Hora de paso último |
|-----|--|-----------|--------------------|-------|-----------------|----------|-----------------|----------------|----------|---------------------|
| 1   | salida neutralizada - C/<br>Ramon Carnade                                  | urbana    | Ayto de Paterna    | 0     |                 |          | 9:00            |                |          | 9:00                |
| 2   | recorrido de paterna del campo - neutralizado                              | urbana    | " "                | 2,1   | 0:04:40         | 9:00:00  | 9:04            | 0:09:42        | 9:00:00  | 9:09:42             |
| 3   | carretera tujena - vereda de niebla  | carretera | Excma Dip Huelva   | 4,4   | 0:09:47         | 9:00:00  | 9:09            | 0:20:18        | 9:00:00  | 9:20:18             |
| 4   | fin de tramo neutralizado  | carretera | " "                | 4,4   | 0:09:47         | 9:00:00  | 9:09            | 0:20:18        | 9:00:00  | 9:20:18             |
| 2   | desvio a carretera del chorruto  | carretera | Excma Dip Huelva   | 7,1   | 0:15:47         | 9:00:00  | 9:15            | 0:32:46        | 9:00:00  | 9:32:46             |
| 3   | punto del cruce del rio corumbel (chorrito)                                | punto     | Excma Dip Huelva   | 11,5  | 0:25:33         | 9:00:00  | 9:25            | 0:53:05        | 9:00:00  | 9:53:05             |
| 4   | desvio a camino de las arrayadas   | pista     | Excma Dip Huelva   | 12,3  | 0:27:20         | 9:00:00  | 9:27            | 0:56:46        | 9:00:00  | 9:56:46             |
| 5   | punto de abadejo   | punto     | Excma Dip Huelva   | 13,4  | 0:29:47         | 9:00:00  | 9:29            | 1:01:51        | 9:00:00  | 10:01:51            |
| 6   | desvio a subida del cerro de buenavista                                    | camino    | Ayto de Paterna    | 15    | 0:33:20         | 9:00:00  | 9:33            | 1:09:14        | 9:00:00  | 10:09:14            |
| 7   | camino de villalba-berrocal  | camino    | Ayto de Paterna    | 16,1  | 0:35:47         | 9:00:00  | 9:35            | 1:14:18        | 9:00:00  | 10:14:18            |
| 8   | cañadas paralelas a la alambrada del vinagre                               | sendero   | Ayto de Berrocal   | 18,3  | 0:40:40         | 9:00:00  | 9:40            | 1:24:28        | 9:00:00  | 10:24:28            |
| 9   | continuacion por cañadas, no paralelas al vinagre                          | sendero   | Ayto de Berrocal   | 19,7  | 0:43:47         | 9:00:00  | 9:43            | 1:30:55        | 9:00:00  | 10:30:55            |
| 10  | fin de cañada y subida a parte alta de las navas                           | camino    | ENCE               | 20,3  | 0:45:07         | 9:00:00  | 9:45            | 1:33:42        | 9:00:00  | 10:33:42            |
| 11  | fin de subida y camino de las navas en descenso                            | camino    | Ayto de Berrocal   | 21,5  | 0:47:47         | 9:00:00  | 9:47            | 1:39:14        | 9:00:00  | 10:39:14            |
| 12  | fin de bajada y entrada a camino entre las navas y el vinagre              | camino    | Ayto de Berrocal   | 22,3  | 0:49:33         | 9:00:00  | 9:49            | 1:42:55        | 9:00:00  | 10:42:55            |
| 13  | subida de camino paralelo a la alambrada del vinagre                       | camino    | ENCE               | 23,1  | 0:51:20         | 9:00:00  | 9:51            | 1:46:37        | 9:00:00  | 10:46:37            |
| 14  | desvio a pista de la caba a pueblo nuevo                                   | pista     | Ayto de Berrocal   | 26    | 0:57:47         | 9:00:00  | 9:57            | 2:00:00        | 9:00:00  | 11:00:00            |
| 15  | desvio pista de la caba-pueblo nuevo a camino de los callejones de la caba | camino    | " "                | 26,7  | 0:59:20         | 9:00:00  | 9:59            | 2:03:14        | 9:00:00  | 11:03:14            |
| 16  | continuacion por camino de los callejones de la caba                       | camino    | " "                | 27,6  | 1:01:20         | 9:00:00  | 10:01           | 2:07:23        | 9:00:00  | 11:07:23            |
| 17  | continuacion camino de los callejones de la caba en cruce con pista ppal   | camino    | " "                | 28,7  | 1:03:47         | 9:00:00  | 10:03           | 2:12:28        | 9:00:00  | 11:12:28            |
| 17a | avituallamiento 1  |           | " "                | 28,7  | 1:03:47         | 9:00:00  | 10:03           | 2:12:28        | 9:00:00  | 11:12:28            |
| 18  | continuacion por camino de Sanlucar a la portada de Ciro                   | camino    | " "                | 30,1  | 1:06:53         | 9:00:00  | 10:06           | 2:18:55        | 9:00:00  | 11:18:55            |
| 19  | entrada a la pata del caballo por la portada de Ciro                       |           | " "                | 30,9  | 1:08:40         | 9:00:00  | 10:08           | 2:22:37        | 9:00:00  | 11:22:37            |
| 20  | desvio a cortafuegos perimetral de la Pata del Caballo                     | camino    | Junta de Andalucía | 30,9  | 1:08:40         | 9:00:00  | 10:08           | 2:22:37        | 9:00:00  | 11:22:37            |
| 21  | desvio a senda de acceso a las bañas                                       | sendero   | " "                | 31,1  | 1:09:07         | 9:00:00  | 10:09           | 2:23:32        | 9:00:00  | 11:23:32            |
| 22  | descenso del camino de las bañas al puente                                 | camino    | " "                | 31,2  | 1:09:20         | 9:00:00  | 10:09           | 2:24:00        | 9:00:00  | 11:24:00            |
| 23  | punto de las bañas y desvio a subida casa de los pajaros                   | camino    | " "                | 33,8  | 1:15:07         | 9:00:00  | 10:15           | 2:36:00        | 9:00:00  | 11:36:00            |
| 24  | desvio a subida casa de los pajaros 2                                      | camino    | " "                | 35,6  | 1:19:07         | 9:00:00  | 10:19           | 2:44:18        | 9:00:00  | 11:44:18            |
| 25  | cruce a descenso de la cuesta de los machos                                | camino    | " "                | 37    | 1:22:13         | 10:00:00 | 11:22           | 2:50:46        | 10:00:00 | 12:50:46            |
| 25a | corte de tiempo  |           | " "                | 37    | 1:22:13         | 11:00:00 | 12:22           | 2:50:46        | 11:00:00 | 13:50:46            |

|     |   |         |     |      |         |          |       |         |          |          |
|-----|---|---------|-----|------|---------|----------|-------|---------|----------|----------|
| 25b | desvio a ruta corta - larga   |         | " " | 37   | 1:22:13 | 12:00:00 | 13:22 | 2:50:46 | 12:00:00 | 14:50:46 |
| 26  | desvio al camino de clemente  | sendero | " " | 39   | 1:26:40 | 9:00:00  | 10:26 | 3:00:00 | 9:00:00  | 12:00:00 |
| 27  | desvio a subida entre camino de Clemente y el Palio                     | sendero | " " | 40,6 | 1:30:13 | 9:00:00  | 10:30 | 3:07:23 | 9:00:00  | 12:07:23 |
| 28  | subida del Palio hasta el cortafuegos del lanchar                       | camino  | " " | 41,1 | 1:31:20 | 9:00:00  | 10:31 | 3:09:42 | 9:00:00  | 12:09:42 |
| 29  | fin de subida y comienzo del camino de bajada al Lanchar                | camino  | " " | 43,6 | 1:36:53 | 9:00:00  | 10:36 | 3:21:14 | 9:00:00  | 12:21:14 |
| 29a | asistencia tecnica 1  |         | " " | 43,6 | 1:36:53 | 9:00:00  | 10:36 | 3:21:14 | 9:00:00  | 12:21:14 |
| 30  | cortafuegos del Lanchar   | sendero | " " | 45,1 | 1:40:13 | 9:00:00  | 10:40 | 3:28:09 | 9:00:00  | 12:28:09 |
| 31  | inicio subida al lanchar  | camino  | " " | 45,2 | 1:40:27 | 9:00:00  | 10:40 | 3:28:37 | 9:00:00  | 12:28:37 |
| 32  | fin de subida y continuacion en cruce hacia la casa de las Astillas     | camino  | " " | 48,3 | 1:47:20 | 9:00:00  | 10:47 | 3:42:55 | 9:00:00  | 12:42:55 |
| 32a | avituallamiento 2   |         | " " | 48,3 | 1:47:20 | 9:00:00  | 10:47 | 3:42:55 | 9:00:00  | 12:42:55 |
| 33  | desvio a camino de la casa de las astillas                              | camino  | " " | 49   | 1:48:53 | 9:00:00  | 10:48 | 3:46:09 | 9:00:00  | 12:46:09 |
| 34  | continuacion por pista principal  | pista   | " " | 49,6 | 1:50:13 | 9:00:00  | 10:50 | 3:48:55 | 9:00:00  | 12:48:55 |
| 35  | desvio a camino del Chacho  | camino  | " " | 50,1 | 1:51:20 | 9:00:00  | 10:51 | 3:51:14 | 9:00:00  | 12:51:14 |
| 36  | desvio a Camino de Factoria   | camino  | " " | 50,8 | 1:52:53 | 9:00:00  | 10:52 | 3:54:28 | 9:00:00  | 12:54:28 |
| 37  | continuacion por pista principal  | pista   | " " | 51,9 | 1:55:20 | 9:00:00  | 10:55 | 3:59:32 | 9:00:00  | 12:59:32 |
| 37a | asistencia tecnica 2  |         | " " | 53,8 | 1:59:33 | 9:00:00  | 10:59 | 4:08:18 | 9:00:00  | 13:08:18 |
| 37b | corte de tiempo   |         | " " | 53,9 | 1:59:47 | 9:00:00  | 10:59 | 4:08:46 | 9:00:00  | 13:08:46 |
| 38  | entrada a los bucles del lo Laureles                                    | camino  | " " | 53,9 | 1:59:47 | 9:00:00  | 10:59 | 4:08:46 | 9:00:00  | 13:08:46 |
| 39  | salida de los bucles de los laureles y continuacion por pista principal | pista   | " " | 57,1 | 2:06:53 | 9:00:00  | 11:06 | 4:23:32 | 9:00:00  | 13:23:32 |
| 40  | desvio a camino del cejo  | camino  | " " | 57,4 | 2:07:33 | 9:00:00  | 11:07 | 4:24:55 | 9:00:00  | 13:24:55 |
| 41  | desvio a bajada entre el camino del cejo y la cañada del herrero        | camino  | " " | 58   | 2:08:53 | 9:00:00  | 11:08 | 4:27:42 | 9:00:00  | 13:27:42 |
| 42  | fin de bajada y continuacion por camino de la cañada del Herrero        | camino  | " " | 59,3 | 2:11:47 | 9:00:00  | 11:11 | 4:33:42 | 9:00:00  | 13:33:42 |
| 43  | desvio a senda de continuacion de la cañada del Herrero                 | sendero | " " | 61,1 | 2:15:47 | 9:00:00  | 11:15 | 4:42:00 | 9:00:00  | 13:42:00 |
| 44  | subida del martillo negro   | camino  | " " | 62,6 | 2:19:07 | 9:00:00  | 11:19 | 4:48:55 | 9:00:00  | 13:48:55 |
| 45  | subida del martillo negro: continuacion por camino de frente            | sendero | " " | 63,5 | 2:21:07 | 9:00:00  | 11:21 | 4:53:05 | 9:00:00  | 13:53:05 |
| 46  | subida del martillo negro: desvio a camino del negro                    | pista   | " " | 65,1 | 2:24:40 | 9:00:00  | 11:24 | 5:00:28 | 9:00:00  | 14:00:28 |
| 47  | subida del martillo negro: desvio a senda al la torreta del cejo        | sendero | " " | 65,4 | 2:25:20 | 9:00:00  | 11:25 | 5:01:51 | 9:00:00  | 14:01:51 |
| 48  | torreta del cejo  | " "     | " " | 65,9 | 2:26:27 | 9:00:00  | 11:26 | 5:04:09 | 9:00:00  | 14:04:09 |
| 48a | avituallamiento 3   |         | " " | 65,9 | 2:26:27 | 9:00:00  | 11:26 | 5:04:09 | 9:00:00  | 14:04:09 |
| 49  | desvio a a bajada de la torreta del cejo a cuesta del vila              | camino  | " " | 65,9 | 2:26:27 | 9:00:00  | 11:26 | 5:04:09 | 9:00:00  | 14:04:09 |
| 50  | bajada de la cuesta del vila.   | camino  | " " | 66,1 | 2:26:53 | 9:00:00  | 11:26 | 5:05:05 | 9:00:00  | 14:05:05 |
| 51  | camino de los pantanos del corumbel                                     | camino  | " " | 68   | 2:31:07 | 9:00:00  | 11:31 | 5:13:51 | 9:00:00  | 14:13:51 |
| 52  | subida de los pantanos a pista ppal                                     | camino  | " " | 68,1 | 2:31:20 | 9:00:00  | 11:31 | 5:14:18 | 9:00:00  | 14:14:18 |

|     |   |         |                 |      |         |         |       |         |         |          |
|-----|---|---------|-----------------|------|---------|---------|-------|---------|---------|----------|
| 53  | continuacion a camino del pantano de las gallinas                     | sendero | " "             | 69,1 | 2:33:33 | 9:00:00 | 11:33 | 5:18:55 | 9:00:00 | 14:18:55 |
| 53b | asistencia tecnica 3  |         | " "             | 69,1 | 2:33:33 | 9:00:00 | 11:33 | 5:18:55 | 9:00:00 | 14:18:55 |
| 54  | bajada del pantano de las gallinas a camino del cortafuego perimetral | sendero | " "             | 70,1 | 2:35:47 | 9:00:00 | 11:35 | 5:23:32 | 9:00:00 | 14:23:32 |
| 55  | toboganes del cortafuego perimetral                                   | camino  | " "             | 70,9 | 2:37:33 | 9:00:00 | 11:37 | 5:27:14 | 9:00:00 | 14:27:14 |
| 56  | continuacion por cortafuego perimetral en la portada de la pata       | sendero | " "             | 71,4 | 2:38:40 | 9:00:00 | 11:38 | 5:29:32 | 9:00:00 | 14:29:32 |
| 57  | portillo de acceso a caminos interiores de los carneros               | camino  | " "             | 72,1 | 2:40:13 | 9:00:00 | 11:40 | 5:32:46 | 9:00:00 | 14:32:46 |
| 58  | desvio a caminos interiores de los carneros                           | camino  | " "             | 72,8 | 2:41:47 | 9:00:00 | 11:41 | 5:36:00 | 9:00:00 | 14:36:00 |
| 59  | desvio a caminos interiores de los carneros                           | camino  | " "             | 73,9 | 2:44:13 | 9:00:00 | 11:44 | 5:41:05 | 9:00:00 | 14:41:05 |
| 60  | senda paralela al rio corumbel  | sendero | " "             | 75,1 | 2:46:53 | 9:00:00 | 11:46 | 5:46:37 | 9:00:00 | 14:46:37 |
| 61  | desvio a camino interior de los carneros                              | camino  | " "             | 75,6 | 2:48:00 | 9:00:00 | 11:48 | 5:48:55 | 9:00:00 | 14:48:55 |
| 62  | desvio a senda de acceso al sendero de los carnero                    | sendero | " "             | 75,8 | 2:48:27 | 9:00:00 | 11:48 | 5:49:51 | 9:00:00 | 14:49:51 |
| 63  | sendero de los carneros a casa de los carneros                        | sendero | " "             | 75,8 | 2:48:27 | 9:00:00 | 11:48 | 5:49:51 | 9:00:00 | 14:49:51 |
| 64  | bajada de la casa de los carneros a tujena                            | camino  | Ayto de Paterna | 76,2 | 2:49:20 | 9:00:00 | 11:49 | 5:51:42 | 9:00:00 | 14:51:42 |
| 65  | tujena -  | urbana  | " "             | 81,6 | 3:01:20 | 9:00:00 | 12:01 | 6:16:37 | 9:00:00 | 15:16:37 |
| 66  | camino de mazarron  | pista   | " "             | 81,6 | 3:01:20 | 9:00:00 | 12:01 | 6:16:37 | 9:00:00 | 15:16:37 |
| 67  | inicio cuesta pinguete  | pista   | " "             | 87,6 | 3:14:40 | 9:00:00 | 12:14 | 6:44:18 | 9:00:00 | 15:44:18 |
| 68  | muro de pinguete  | calle   | " "             | 87,8 | 3:15:07 | 9:00:00 | 12:15 | 6:45:14 | 9:00:00 | 15:45:14 |
| 69  | fin de muro de pinguete   | calle   | " "             | 88,1 | 3:15:47 | 9:00:00 | 12:15 | 6:46:37 | 9:00:00 | 15:46:37 |
| 70  | desvio a cuesta de alejandro  | urbana  | " "             | 88,3 | 3:16:13 | 9:00:00 | 12:16 | 6:47:32 | 9:00:00 | 15:47:32 |
| 71  | desvio meta larga   |         | " "             | 88,4 | 3:16:27 | 9:00:00 | 12:16 | 6:48:00 | 9:00:00 | 15:48:00 |
| 71a | desvio a calle virgen del carmen                                      | urbana  | " "             | 88,4 | 3:16:27 | 9:00:00 | 12:16 | 6:48:00 | 9:00:00 | 15:48:00 |
| 72  | desvio calle federico garcia lorca                                    | urbana  | " "             | 88,5 | 3:16:40 | 9:00:00 | 12:16 | 6:48:28 | 9:00:00 | 15:48:28 |
| 73  | desvio calle la plaza   | urbana  | " "             | 88,6 | 3:16:53 | 9:00:00 | 12:16 | 6:48:55 | 9:00:00 | 15:48:55 |
| 74  | META COMPETITIVA  |         | " "             | 88,7 | 3:17:07 | 9:00:00 | 12:17 | 6:49:23 | 9:00:00 | 15:49:23 |

## PERFIL



**SYRSA**  
AUTOMOCIÓN





## MAPA

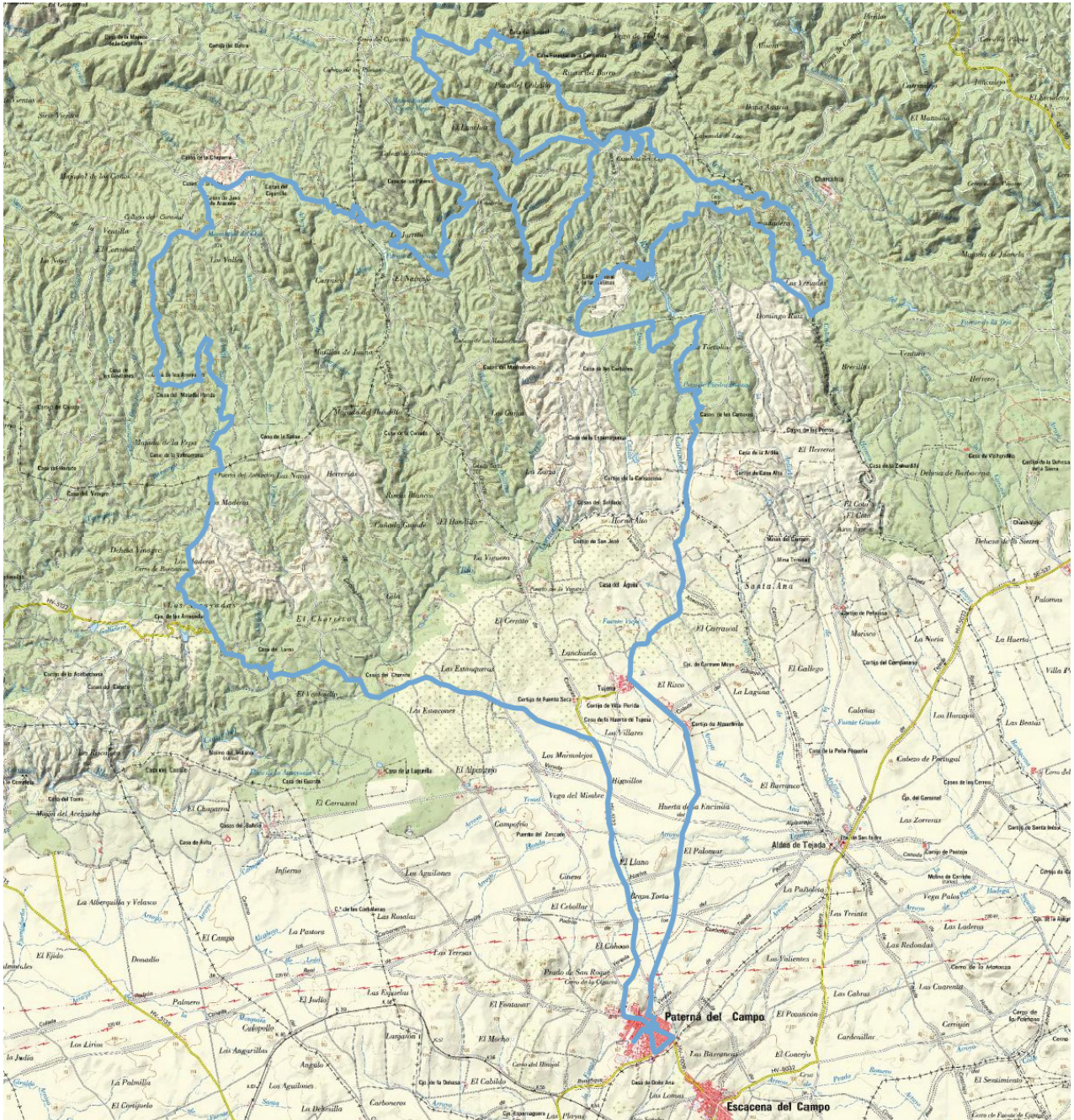

### RECORRIDO.

- El recorrido estará señalado con señales verticales de distinto color perfectamente identificables. Además, se podrá encontrar cada pocos kilómetros colocada de manera vertical cinta de balizar de continuidad de recorrido.
- El recorrido estará cerrado al tráfico siguiendo el horario del Rutómetro y controlado por personal voluntario habilitado. Se permitirá el acceso solo a vehículos autorizados y siempre con la mayor precaución posible.
- Durante el recorrido se colocarán diversas mantas de control de paso. El no pasar por

estas mantas supondrá la descalificación.

- El abandono de recorrido será motivo de descalificación.

### AVITUALLAMIENTOS Y ZONAS DE ASISTENCIA TÉCNICA.

- Los avituallamientos y las zonas de asistencia estarán debidamente señalizados a lo largo del recorrido.
- Los avituallamientos (marcados con cartelería azul) dispondrán de alimentación sólida y líquida y estarán gestionados exclusivamente por voluntarios de la organización.



- Las zonas de asistencia (marcadas con cartelería roja) estarán delimitadas y no se podrá salir de esta limitación. Será necesario solicitar a la organización la acreditación necesaria para poder acceder a ellas. Esto se podrá realizar en la mañana de la carrera en la mesa de incidencias de pabellón polideportivo de 7:00h a 8:30h.

## SEÑALIZACIÓN

- El recorrido estará señalizado con flechas de color negro sobre fondo amarillo. Las señales rojas sobre fondo blanco indicarán dirección errónea.
- Cada diez kilómetros y los últimos 5 kilómetros estarán indicados.
- Se publicará en la página web del ayuntamiento de Paterna del Campo el Track oficial en formato GPX días antes de la misma pero meramente a efectos informativos ya que siempre prevalecerán las señales de flecha del recorrido.



## ABANDONOS

- Los corredores que abandonen la carrera deberán comunicarlo a la organización lo más pronto que les sea posible.
- En caso de hacer uso del coche escoba para el transporte de una bicicleta a las dependencias del ayuntamiento el corredor que entregue la bici deberá facilitar todos sus datos y teléfono a los operarios para la posterior recogida de la misma.



**REPSOL**  
Distribuidor Comercial de Gasóleos Repsol

**ALJACOR OIL, S.L.**  
Prol. Almirante Pinzón, s/n  
21860 Villalba del Alcor • Huelva  
**959 42 12 51**



## CORTES DE TIEMPO

A lo largo del recorrido se establecerán cortes de tiempo que serán indicados en el Ru-tómetro. Cualquier corredor que no llegue dentro del límite al corte de tiempo deberá tomar de manera obligatoria la ruta alternativa de 60k estando descalificado de la prueba competitiva de 85k.

## CLASIFICACIONES

Se establecen las siguientes clasificaciones:

- Junior
- Junior Fem
- Sub 23
- Sub 23 Fem
- Master 60
- Master 60 Fem
- Master 50
- Master 50 Fem
- Master 40
- Master 40 Fem
- Master 30
- Master 30 Fem
- Élite
- Élite Fem
- General
- General Fem

Otras clasificaciones especiales:

- Clasificación local masculina y femenina para las categorías Junior, Sub23, master60, master50, master40, master30 y élite.

Aclaración importante:

“Cross-country maratón-XCM 4.1.005 Las pruebas de cross-country maratón estarán abiertas al conjunto de corredores a partir de 19 años, incluyendo la categoría máster. En los resultados publicados no deberán separarse las categorías sub23 o máster.”

La categoría Junior no podrá optar por tanto a premios en metálico por normativa UCI.

Prueba puntuable para el circuito provincial de Huelva XCM 2022.





## PREMIOS

Trofeo para primero segundo y tercero de cada categoría y medallas para cuarto y quinto. Premios a corredores locales: para el primer clasificado local de cada categoría (premio acumulable).

Los premios en metálico serán los estipulados según normativa vigente UCI para las pruebas XC Class 1 y entregados a los deportistas en el Ayto de Paterna tras finalizar la ceremonia de entrega de premios mediante cheque nominativo.

El corredor que no recoja su premio el día de la prueba tiene un plazo de 6 meses para reclamarlo. Pasado este tiempo la organización entenderá que el corredor renuncia al mismo.

### Prize Money Class 1 XC Élite M Élite W

|           |        |        |
|-----------|--------|--------|
| 1º        | 600€   | 600€   |
| 2º        | 500€   | 500€   |
| 3º        | 400€   | 400€   |
| 4º        | 300€   | 300€   |
| 5º        | 250€   | 250€   |
| 6º        | 200€   | 200€   |
| 7º        | 150€   | 150€   |
| 8º        | 125€   | 125€   |
| 9º        | 100€   | 100€   |
| 10º       | 50€    | 50€    |
| Total     | 2.675€ | 2.675€ |
| Total M/W | 5.350€ |        |

## BICICLETAS.

La bicicleta debe estar acorde a la normativa UCI, tanto en características técnicas como en seguridad.

Bicicletas tándem pueden participar con salida desde el pelotón.

Se permite la participación no competitiva de gravel y eBike (sin clasificación ni trofeos). Tomarán la salida entre 5 y 10 minutos después del resto de participantes desde el último cajón.

## EQUIPAMIENTO.

Es obligatorio competir con la placa y dorsal oficial. Ambos deben estar colocado perfectamente visibles, la placa en la parte delantera de la bicicleta y el dorsal a la espalda del corredor.

Se recomienda encarecidamente que todos los corredores lleven teléfono móvil para contactar con la organización solo en caso de emergencia.

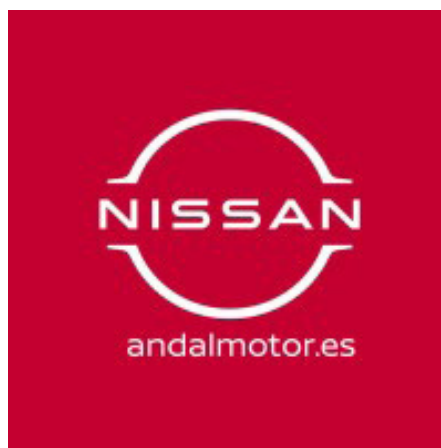

## RESPECTO AL MEDIO NATURAL.

Casi el 100% del recorrido transcurre por entornos naturales protegidos es por esto que tanto la organización como los corredores deben velar por minimizar el impacto sobre la naturaleza y el medio. De este modo, cualquier participante que arroje basura a lo largo del recorrido, no sea respetuoso con el entorno (rodar fuera del trazado oficial, tomar atajos, dañar vegetación...) no sea cuidadoso con los animales, deje atrás algún tipo de residuo (cámaras pinchadas, recambios...) Podrá ser penalizado y expulsado. Se habilitarán en los avituallamientos de contenedores para poder depositar en ellos los residuos y basura.

## DERECHOS DE IMAGEN.

Todos los participantes ceden sus derechos de imagen a la organización, pudiendo esta utilizar en cualquier momento fotografías o videos donde aparezcan.

## PADDOCK.

Se facilitará una zona de paddock en la zona cero para los equipos que lo soliciten. La zona de paddock estará disponible solo el día de la prueba a partir de las 7:00h. Esta zona se indicará en el mapa de servicios y las solicitudes se realizarán a través del correo electrónico de la organización.

## DOCUMENTO TRAZABILIDAD COVID-19.

Todos los corredores están obligados a rellenar el documento de trazabilidad covid que les enviará la FAC automáticamente una vez realicen la inscripción.

## PROTOCOLO COVID.

### MASCARILLA OBLIGATORIA

- Durante la entrega de dorsales.
- Hasta 1 minuto antes del inicio de la carrera.
- Durante la entrega de premios.





- Es obligatorio llevarla encima durante la competición.

- Al cruzar la línea de meta.

- Al acceder a los aseos.

- En cualquier acceso a un recinto.

CEREMONIA DE ENTREGA DE PREMIOS.

- Obligatorio uso de mascarilla.

- No se puede subir al podio acompañado.

## PROTOCOLO DE ACTUACIÓN EN CASO DE ACCIDENTE.

Seguir las directrices marcadas por la FAC.

No acudir a ningún centro médico sin autorización previa de la compañía aseguradora. Llamar inmediatamente 902 922 009 / 981 941 111

En caso de haber sido hospitalizado por una urgencia vital sin antes haber contactado con Gerosalud Llamar a la Federación, al teléfono 956 348 812

## CONTROL ANTI-DOPING

Cualquier corredor puede ser sometido a un control antidopaje oficial de acuerdo con la normativa UCI

El control anti doping se realizará en la planta alta del mercado (salón multiusos).

Los corredores que acudan al control antidopaje ira siempre acompañado de un responsable de la organización.

## DISTINTIVOS DE LA ORGANIZACIÓN

- Voluntarios. Camiseta de color naranja con el distintivo STAFF

- Jefes de ruta. Chaleco reflectante rojo

- Traductores. Chaleco rosa con el distintivo "traductor".

- Motos organización. Chaleco reflectante amarillo.



WIFIBLASTER



Paterna del Campo  
Ayuntamiento



Junta de Andalucía

## ALOJAMIENTO

### HOTEL ABADES BENACAZÓN \*\*\*\*

El Abades Benacazón está situado a solo 15 minutos del centro de Sevilla. Habitaciones del hotel 195. Dirección: Autovía Sevilla-Huelva, Km. 16, 41805 Benacazón, España. Tel. 955705600

Todo corredor y acompañante que lo desee, puede beneficiarse con un 10% de descuento usando el código ciclistapaterna o accediendo a través del siguiente link

<https://www.abadeshoteles.com/es/bookcore/availability/benacazonabades/2022-10-07/2022-10-08/?cp=ciclistapaterna>

Descuento aplicable para estancias comprendidas entre el 7/10/2022 y el 10/10/2022.



## CONTACTO ORGANIZACIÓN

E-MAIL:

deporte.paterna@gmail.com

TELÉFONO

959 428 001 - 2022

(horario de oficina de lunes a viernes de 8:30h a 14:00)

DIRECCIÓN

Ayuntamiento de Paterna del Campo.

Plaza de España, 1

21880

REDES SOLCIALES

Fb: Ruta Villa de Paterna

Ig: @rutavilladepaterna

Tw: @rutabtppaterna