

LA IRUELA-MTB

Parque natural Sierra de Cazorla, Segura y Las Villas

#TERRITORIOQUEBRANTA



158KM_4477_M.D.+
15_MAY_2021
259 PLAZAS



37KM_1735_M.D.+
15_MAY_2021
E-BIKE Marathon
49 PLAZAS



32KM_1832_MD.+
16_MAY_2021
E-BIKE ENDURO
no competitivo
44 PLAZAS

E-BIKE WEEKEND 44 PLAZAS

La Iruela MTB nace de la Ultramaratón BTT de La Iruela, aprovechando los mejores senderos de este recorrido, se le sumará la prueba E-Bike Race, un concierto para la apertura del evento, y un día post carrera, en el cual se podrá disfrutar del parque de una manera relajada con una quedada E-Bike, actividades alternativas y más sorpresas. Todo esto convierte la prueba en un evento que fomenta el atractivo turístico del parque a todo tipo de ciclistas y sus familias.

Fecha y lugar del evento: 14, 15 y 16 de Mayo 2021, La Iruela

Dirección y Promoción	Excmo. Ayuntamiento de La Iruela	Daniel Sánchez Cruz
Rescate, seguridad y flota de vehículos	Bujarkay S.L.	Gonzalo Castillo Púnzano
Dirección de circuito y organización en carrera	Race On Trail	David Valdivia Martos

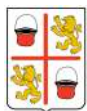

Excmo. Ayuntamiento de La Iruela



BUJARKAY.COM



RACEONTRAIL



LA IRUELA-MTB

Parque natural Sierra de Cazorla, Segura y Las Villas

VULTRAMARATÓN

I EBIKE RACE



La Iruela MTB se desarrolla en el **Parque Natural Sierra de Cazorla, Segura y las Villas**, este abarca más de 200.000 hectáreas y está considerado como el espacio protegido más extenso de España y el segundo de Europa, nuestro reto recorre el parque contando con grandes tramos del **Sendero Bosques del Sur, GR247**, introduciendo al corredor en los paisajes mas bellos del parque, como zonas de alto valor paisajístico poco conocidas o pequeñas aldeas abandonadas como los Centenares.



Nuestro puntos de salida y meta se encuentran en **La Iruela, Jaén**. La salida de las pruebas y la entrega de dorsales se llevará a cabo en el edificio **Guadalinfo** de la Iruela. Las pruebas culminarán en el **Castillo de La Iruela**, ya que cuenta con un entorno espectacular y una infraestructura idónea para la llegada, el acto de entrega de trofeos así como el concierto de inauguración del evento, tendrá lugar en el anfiteatro del Castillo.

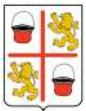

Excmo. Ayuntamiento de La Iruela



Ubicación



LA IRUELA-MTB
Parque natural Sierra de Cazorla, Segura y Las Villas
VULTRAMARATÓN
I EBIKE RACE

Fecha	Hora	Acción	Lugar	Coordenadas
14/05/2021	17:30	Inicio entrega de dorsales	Guadalinfo La Iruela	37.9188019,-2.9971043
14/05/2021	20:00	Fin entrega de dorsales	Guadalinfo La Iruela	37.9188019,-2.9971043
14/05/2021	20:00	Briefing	Guadalinfo La Iruela	37.9188019,-2.9971043
14/05/2021	21:00	Concierto en Anfiteatro del Castillo de la Iruela	Castillo de La Iruela	37.9203085,-2.9904895
14/05/2021	23:00	Fin de Servicios	Castillo de La Iruela	37.9203085,-2.9904895
15/05/2021	6:00	Inicio entrega de dorsales	Guadalinfo La Iruela	37.9188019,-2.9971043
15/05/2021	6:40	Fin entrega de dorsales	Guadalinfo La Iruela	37.9188019,-2.9971043
15/05/2021	6:45	Formación parrilla de salida	Guadalinfo La Iruela	37.9188019,-2.9971043
15/05/2021	7:00	Salida de Ultramaratón	Guadalinfo La Iruela	37.9203085,-2.9904895
15/05/2021	7:30	Inicio entrega de dorsales	Guadalinfo La Iruela	37.9188019,-2.9971043
15/05/2021	8:15	Fin entrega de dorsales	Guadalinfo La Iruela	37.9188019,-2.9971043
15/05/2021	8:30	Formación parrilla de salida	Guadalinfo La Iruela	37.9188019,-2.9971043
15/05/2021	9:00	Salida EBike Race	Guadalinfo La Iruela	37.9203085,-2.9904895
15/05/2021	10:28	Llegada primer participante Ebike Race	Castillo de La Iruela	37.9203085,-2.9904895
15/05/2021	13:30	Llegada último participante Ebike Race	Castillo de La Iruela	37.9203085,-2.9904895
15/05/2021	14:10	Llegada primer participante de Ultramaratón	Castillo de La Iruela	37.9203085,-2.9904895
15/05/2021	19:12	Llegada último participante	Castillo de La Iruela	37.9203085,-2.9904895
16/05/2021	10:00	Quedada E-Bike	Guadalinfo La Iruela	37.9188019,-2.9971043
16/05/2021	13:00	Llegada quedada E-Bike	Guadalinfo La Iruela	37.9188019,-2.9971043

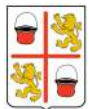

Personal/Medios	Número
Coordinación Recorrido	1
Jefe médico y coordinacion de vehiculos	1
Sanitarios	3
Médicos	2
Controles de Intersección	45
Coordinación avituallamientos	1
Personal de avituallamiento	24
Rescate	2
Motocicletas de apertura	6
Motocicletas escoba	3
Equipo de marcaje	6
Señalización de accesos	1
Equipo de cronoimetraje	5
Salida/Meta	8
TOTAL	81
Coches de coordinación	12
Motocicletas Apertura/Cierre	6
Ambulancias Soporte Vital Avanzado	1
Ambulancias Soporte Vital Básico 4x4	2
Vehículos de rescate	2
Motocicletas de señalización	4
Vehículos de marcaje	1
TOTAL	28
Sistema de seguimiento por satélite	3

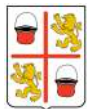

Personal y Medios





Personal y Medios

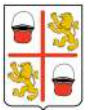

Excmo. Ayuntamiento de
La Iruela



BUJARKAY.COM



RACEONTRAIL



LA IRUELA-MTB

Parque natural Sierra de Cazorla, Segura y Las Villas

VULTRAMARATÓN

I EBIKE RACE

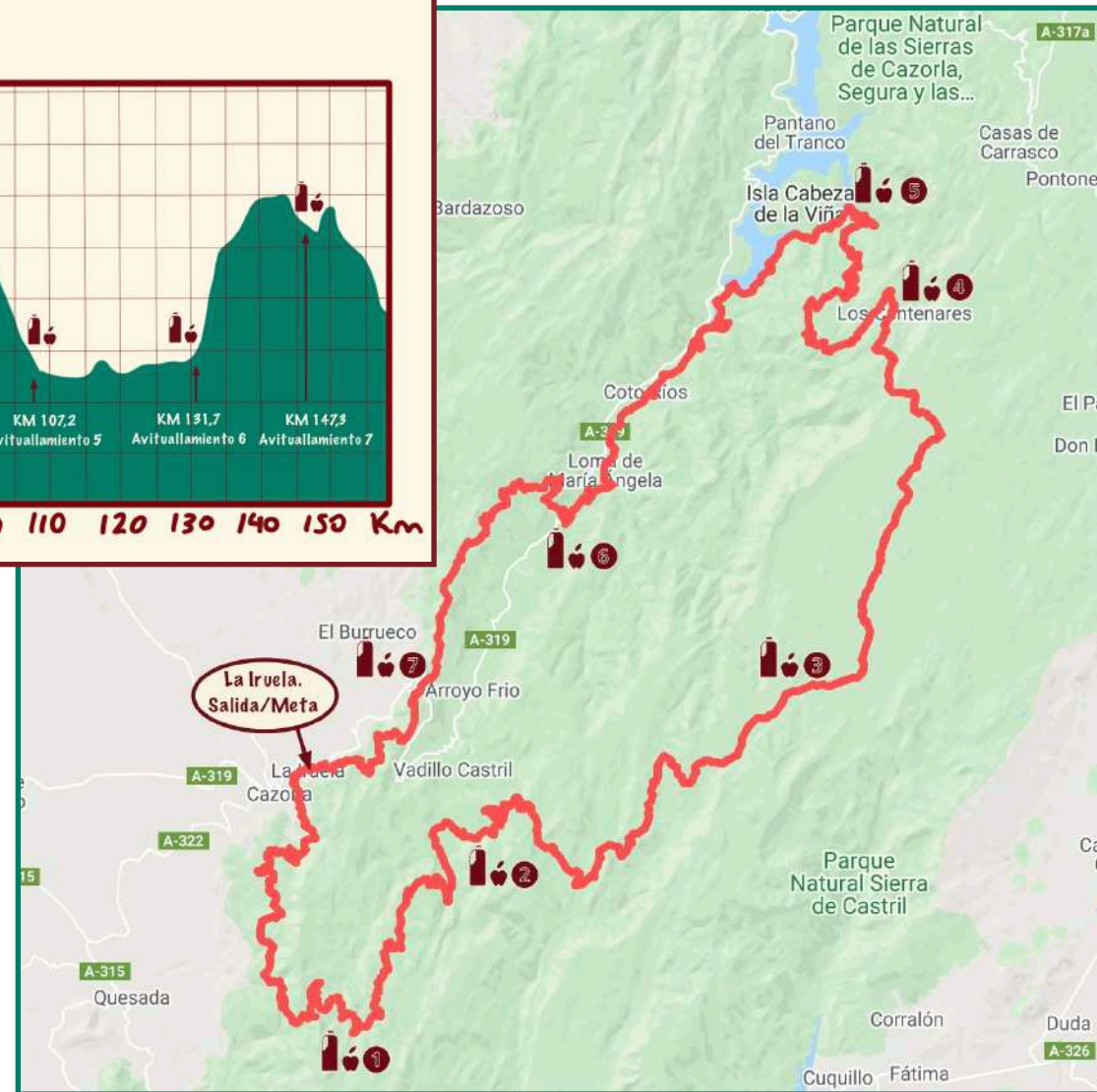

- Recorrido integró en el **Parque Natural de Cazorla, Segura y las Villas**, un entorno natural de alto valor ecológico, paisajístico y cultural. Gran parte del recorrido usa el **GR-247** o Sendero Bosques del Sur.
- En su mayoría pista forestal a la que se suman senderos, y menos de un 4% de asfalto. La suma de kilómetros, desnivel y senderos hacen una prueba dura y para auténticos mountainbikers.
- **7 Zonas de Avituallamiento en el recorrido.**
- Nuestro paso por el parque y zonas de alta protección del mismo es un lujo para el participante, a la vez que una **responsabilidad de cuidar y respetar nuestro entorno.**

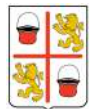

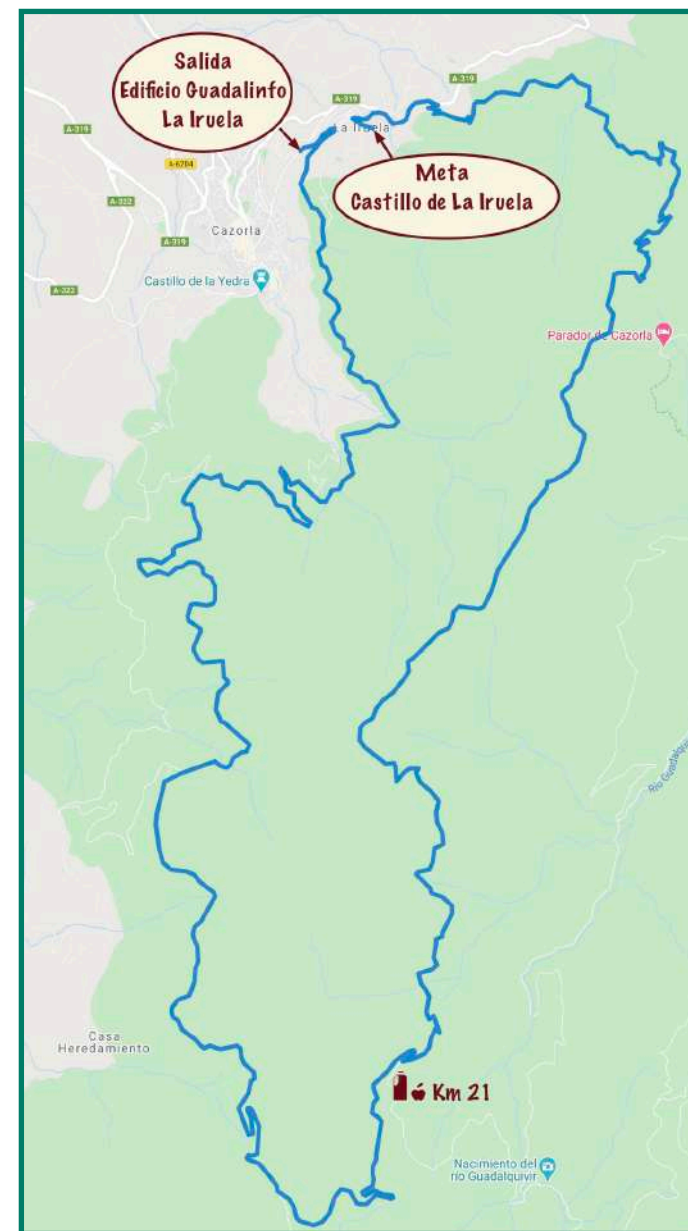

- Recorrido integró en el **Parque Natural de Cazorla, Segura y las Villas**, un entorno natural de **alto valor ecológico, paisajístico y cultural**. Gran parte del recorrido usa el **GR-247** o Sendero Bosques del Sur.
- Alternancia entre **pista forestal y senderos** . El circuito de 37 KM, con una primera ascensión en pista forestal, servirá para mantener la distancia de seguridad entre ciclistas, que pasaran posteriormente a recorrer senderos de nuestra sierra pasando por el mítico pico del Gilillo.
- **1 Zona de Avituallamiento en el recorrido.**
- Nuestro paso por el parque y zonas de alta protección del mismo es un lujo para el participante, a la vez que una **responsabilidad de cuidar y respetar nuestro entorno.**



E-Bike Race I Edición



LA IRUELA-MTB

Parque natural Sierra de Cazorla, Segura y Las Villas

VULTRAMARATÓN

I EBIKE RACE

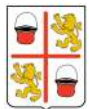
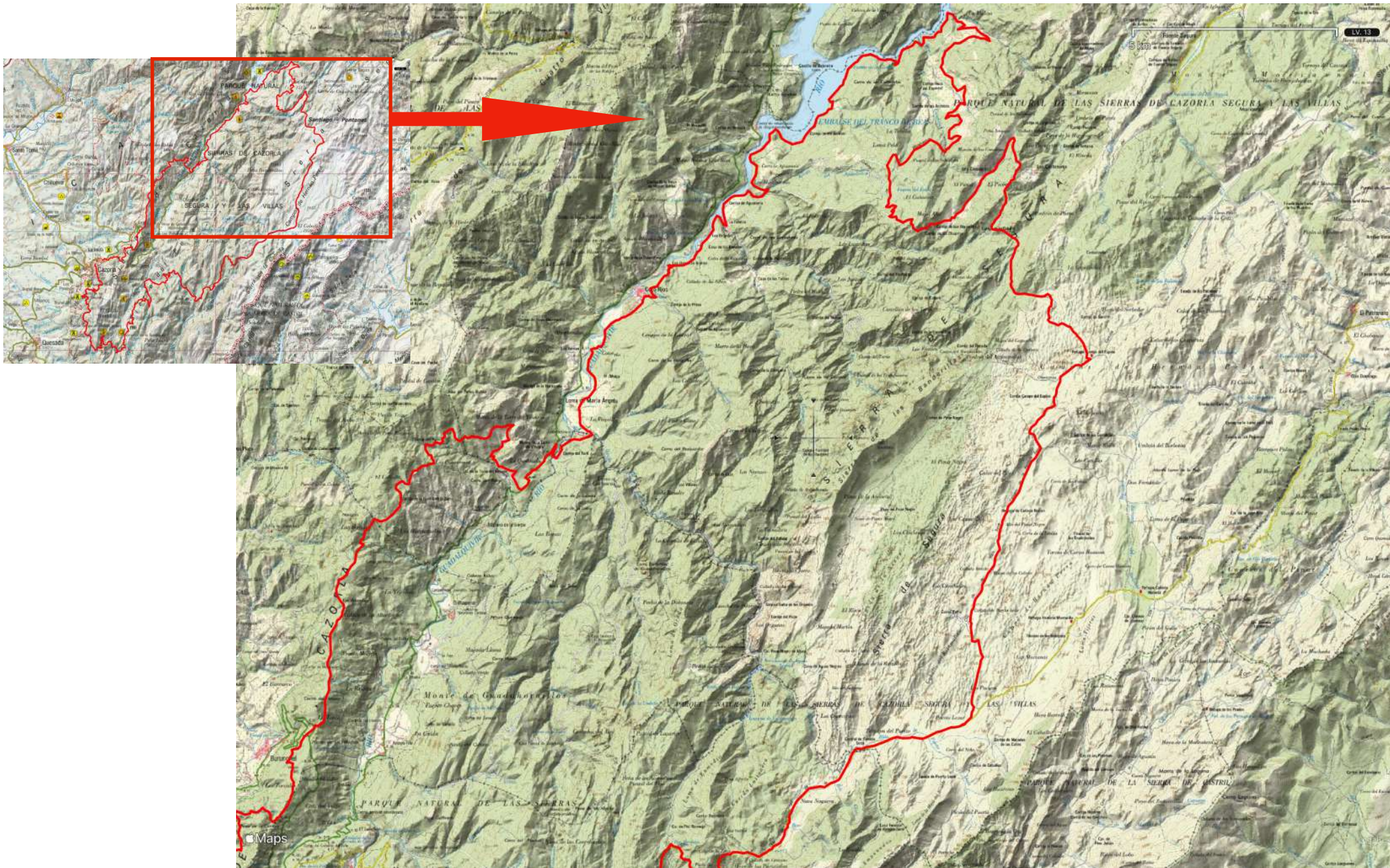

Excmo. Ayuntamiento de La Iruela



BIJARKAY.COM



RACEONTRAIL

Ultramaratón BTT V Edición



OPEN
DE ESPAÑA

BTT XCUM CROSS COUNTRY
ULTRAMARATÓN



LA IRUELA-MTB
Parque natural Sierra de Cazorla, Segura y Las Villas
V ULTRAMARATÓN
IEBIKE RACE

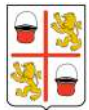
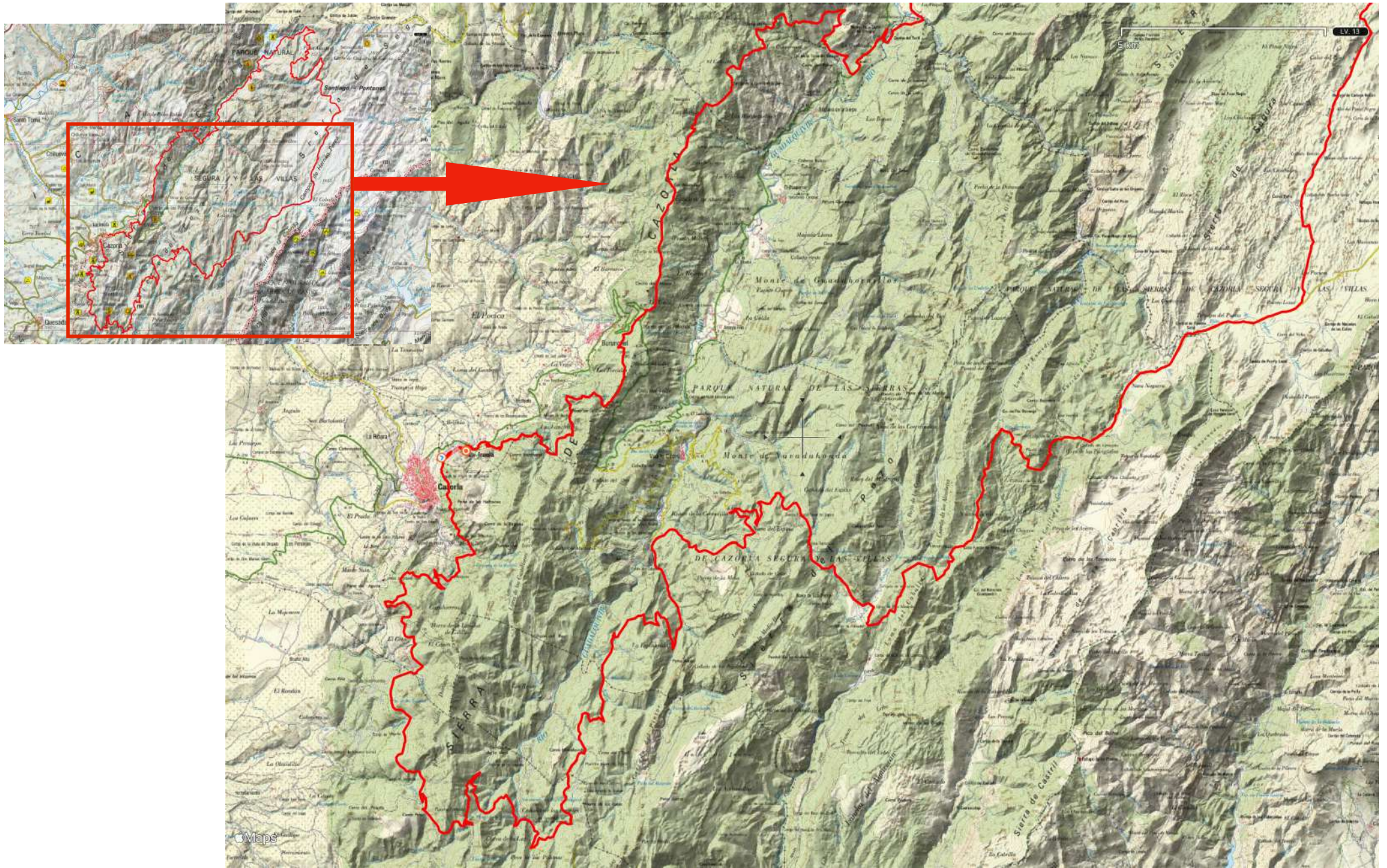

Excmo. Ayuntamiento de La Iruela



Ultramaratón BTT V Edición



OPEN
DE ESPAÑA
BTT XCUM CROSS COUNTRY
ULTRAMARATÓN



LA IRUELA-MTB
Parque natural Sierra de Cazorla, Segura y Las Villas
V ULTRAMARATÓN
I EBIKE RACE

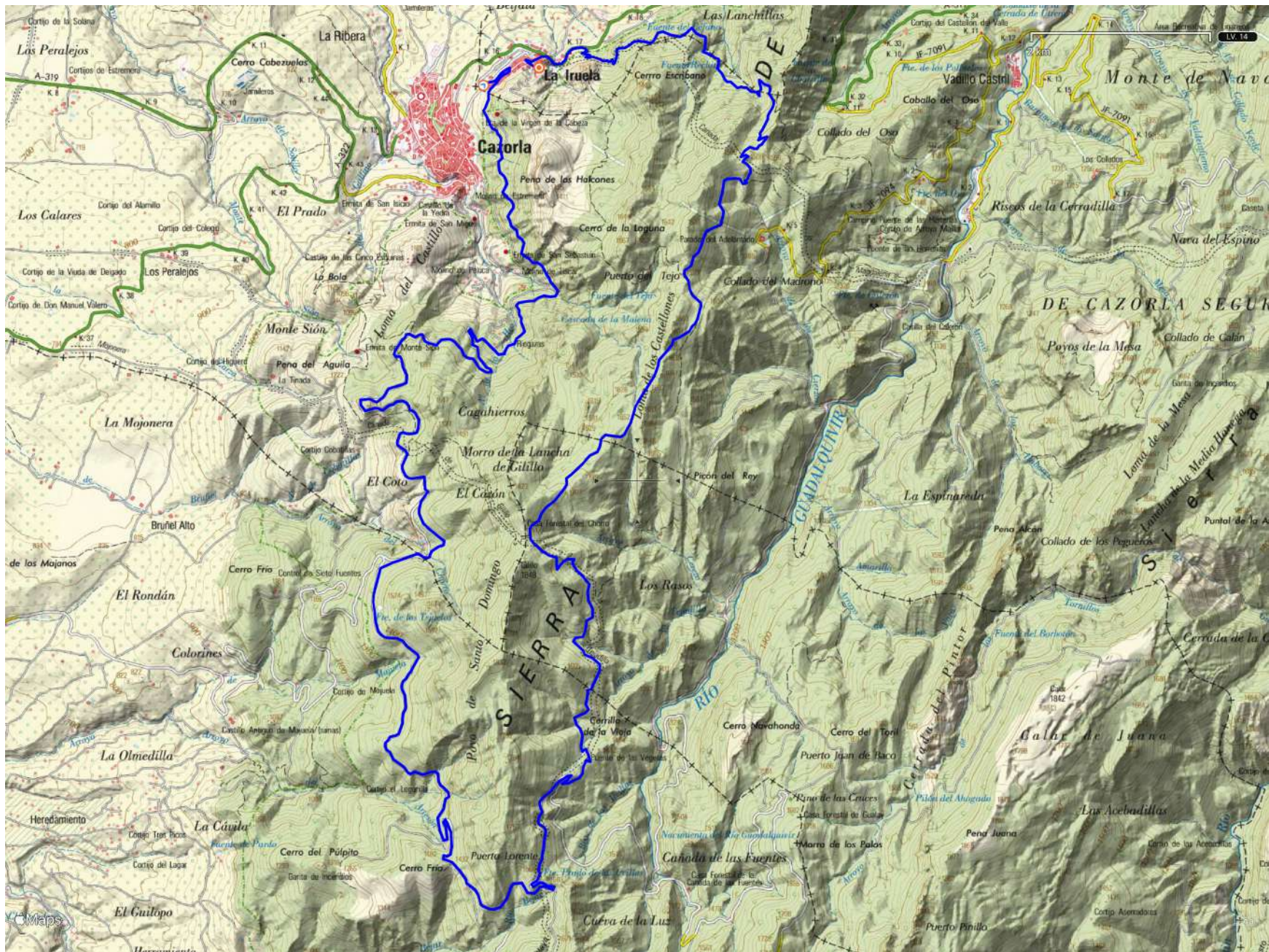

Excmo. Ayuntamiento de La Iruela



BIJARKAY.COM RACEONTRAIL



E-Bike Race I Edición



LA IRUELA-MTB
Parque natural Sierra de Cazorla, Segura y Las Villas
VULTRAMARATÓN
I EBIKE RACE

Para el **Domingo 16 de Mayo de 2020**, se propone una quedada de E-Bikes con las siguientes **particularidades**:

- No es una carrera.
- **No se usarán Motocicletas** para ninguna labor en la ruta o señalización y así conseguir el menor impacto en el medio ambiente. El único caso en que podría usarse sería en caso de una emergencia sanitaria en algún punto no accesible.
- No habrá avituallamientos.
- Número de participantes, **50** personas a lo que se le sumarían 6 Bicicletas de organización. La salida de participantes se hará de 10 en 10, desde el edificio de Usos Múltiples de la Iruela, mismo lugar donde terminará el recorrido.

Objetivos:

- Conseguir un recorrido atractivo para los bikers, que sea divertido y muestre el patrimonio natural del parque, así como el patrimonio cultural de entorno.
- Con este evento en general se busca la puesta en valor del parque respecto a ciclistas de alto nivel deportivo y cicloturistas con alto poder adquisitivo.
- Aumento de las pernóctas.

Descripción de la ruta y puntos de interés:

La ruta parte de La Iruela por la A-319 dirección Burunchel, desviándose a la derecha antes de llegar a Burunchel y enlazar con la senda de las ánimas, descendiendo por la misma y subiendo hacia **la Mocha**, dirección **Prado Redondo**, de aquí se asciende al **Puerto del Tejo** y el **Gilillo** descendiendo de este por el **GR247**, pasando por **El Chorro**, de aquí nos dirigimos hasta el **Castillo de Las Cinco Esquinas** para descender hasta el **Castillo de la Yedra** (En estos puntos de interés se dará información de cada uno para amenizar la ruta). Del anterior punto para regresar a la Iruela, nos dirigimos a la **Ermita de San Sebastián** y de aquí por sendero dirección la Iruela.



Excmo. Ayuntamiento de
La Iruela



E-Bike Ride



LA IRUELA-MTB
Parque natural Sierra de Cazorla, Segura y Las Villas
VULTRAMARATÓN
I EBIKE RACE

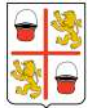
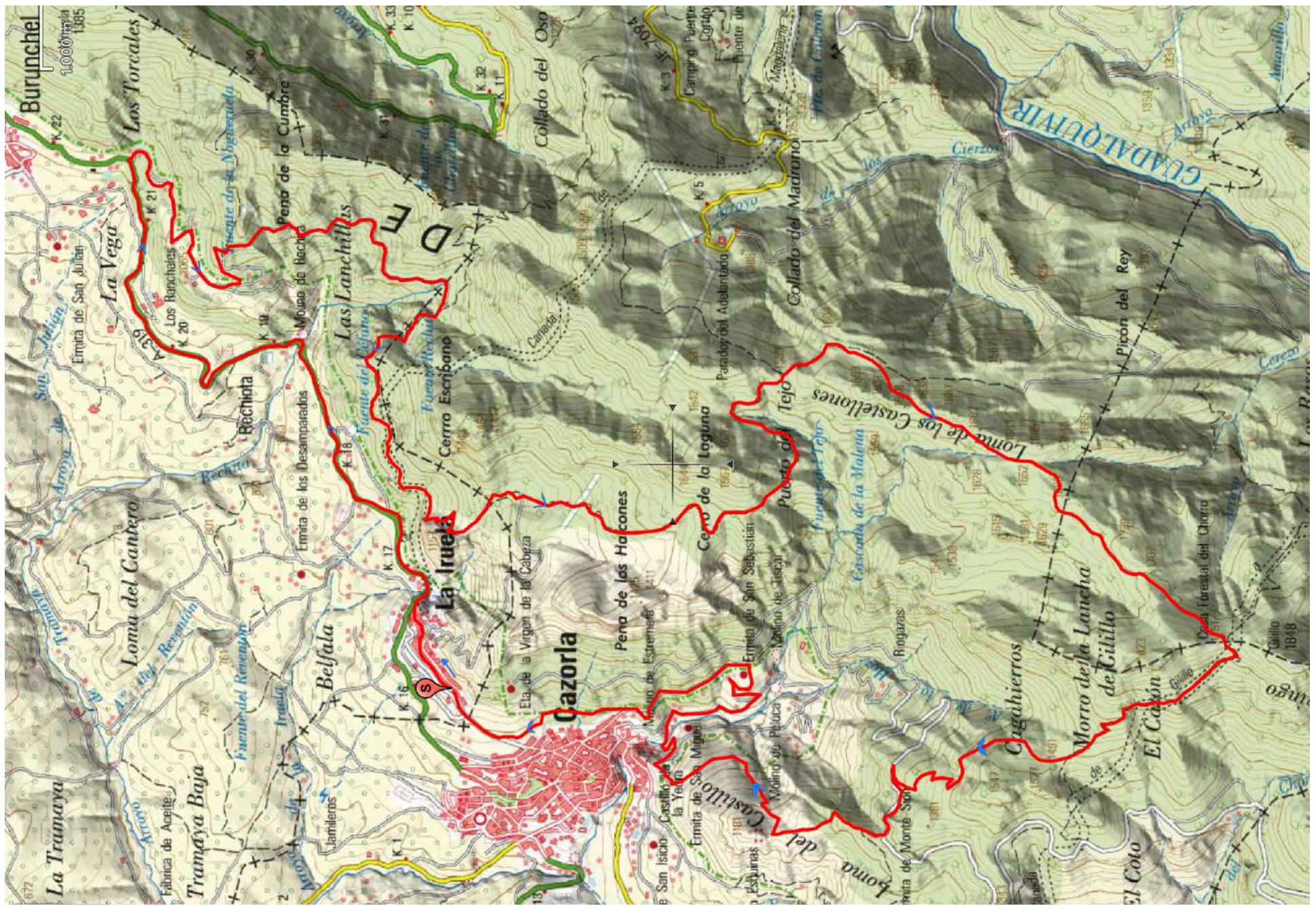

Excmo. Ayuntamiento de La Iruela



BLJARKAY.COM



RACEONTRAIL

E-Bike Ride

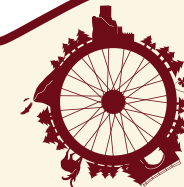

LA IRUELA-MTB
Parque natural Sierra de Cazorla, Segura y Las Villas

VULTRAMARATÓN

I EBIKE RACE



MARCAJE OPEN DE ESPAÑA XCUM ULTRAMARATÓN LA IRUELA, 15 DE MAYO 2021



MARCAJE E-BIKE RACE LA IRUELA, 15 DE MAYO 2021



**SEÑAL
AVITUALLAMIENTO**



**SEÑAL PUNTO DE
CONTROL**

**MARCAJE QUEDADA E-BIKE LA IRUELA 16
DE MAYO 2021**

-Las señales como en años anteriores son recicladas.

-El marcaje del recorrido se realizara durante los 4 días previos al evento en el caso de las pruebas del sábado, la Quedada sería señalizada el día anterior con un marcaje discreto ya que no se trata de una carrera.

-Las labores de desmarcaje y limpieza del recorrido comenzaran con el paso del ultimo corredor de cada circuito, y se extenderán en los 2 días posteriores a la prueba.

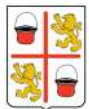

Excmo. Ayuntamiento de
La Iruela



Marcaje del Recorrido

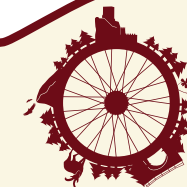

LA IRUELA-MTB
Parque natural Sierra de Cazorla, Segura y Las Villas
V ULTRAMARATÓN
I EBIKE RACE

La Iruela MTB - V Ultramaratón Open De España XNUM - 15 de Mayo 2021

PT	Lugar	Vía	Pk	Municipio	Servicio	Coordenadas	KM	Altura	Tipo	Hora cabeza	Hora cola
0	Edificio Usos Múltiples, Av. Andalucía	Urbana		La Iruela	SALIDA	37.9184665, -2.9977496	0	894	I	7:00	7:01
1	Av. Andalucía con Carretera Virgen de La Cabeza	Urbana		La Iruela	P. Local	37.920365, -2.994234	0,3	910	I	7:01	7:05
2	Nacelrío	JF-7093	2,05	Cazorla	V	37.89754, -2.98808	3,599	1126	I	7:09	7:16
3	Río Gazas	JF-7093	3,4	Quesada	V	37.89204, -2.9962	5,022	1154	I	7:13	7:16
4	Cruce del chorro	JF-7093	10,63	Quesada	V	37.87092, -3.0083	12,25	1296	II	7:32	7:16
5	Cruce del chorro con nacimiento	JF-7093	10,86	Quesada	V	37.8701, -3.0107	12,48	1302	II	7:33	7:57
6	Cruce Refugio C. Zamora	JF-7093	16,24	Quesada		37.83842, -2.99969	17,86	1343	II	7:48	8:13
7	Cruce Nacimiento Guadalquivir	Paso a JF-7092	12,9	Quesada	V	37.8384, -2.97579	24,48	1362	II	8:05	8:52
8	Aparcamiento Nacimiento Guadalquivir	JF-7092	13,3	Quesada	AV. 1	37.837807, -2.971968	24,89	1394	II	8:07	8:54
9	Pino de las Cruces	Salida JF-7092	17,1	Peal de Becerro	V	37.84544, -2.96271	28,28	1579	II	8:16	9:09
10	Puente de las Herrerías			Cazorla	V	37.89916, -2.93865	40,4	1028	II	8:49	10:06
11	Sendero Arroyo de la Mesa			Cazorla	V	37.90299, -2.93256	41,07	1155	III	8:51	10:09
12	Mirador Poyos de la Mesa	JF-7091	17,7	Cazorla	AV.2 P.C.1	37.90682, -2.91712	45,41	1293	II	9:02	10:39
13	Collado Bermejo	JF-7091	33,73	Cazorla		37.9251395, -2.8406726	61,44	1556	II	9:46	12:01
14	Ramblaseca	JF-7091	41,14	Santiago-Pontones	AV. 3	37.94505, -2.78993	68,85	1583	II	10:06	12:25
15	Campo del Espino			Santiago-Pontones	V (2)	38.03218, -2.7231	82,78	1700	II	10:45	13:29
16	Campos-Centenares			Santiago-Pontones	V	38.047622, -2.745083	86	1635	IV	10:49	13:31
17	Campos-Centenares			Santiago-Pontones	V	38.060250, -2.750547	88,3	1470	IV	10:59	13:38
18	Los Centenares			Santiago-Pontones	AV. 4	38.07427, -2.74335	90,18	1431	II	11:05	14:08
19	Puente de Hierro	Entrada JF-7099	14,4	Santiago-Pontones	AV. 5 P.C. 2	38.10794, -2.76168	107,9	625	II	11:53	15:27
20	Camping Llanos de Arance	JF-7099	0,7	Santiago-Pontones	V	38.052647, -2.8399928	121,7	644	II	12:31	16:30
21	Camping Llanos de Arance	Salida JF-7099	0,4	Santiago-Pontones	V	38.0525544, -2.8417217	121,8	646	II	12:31	16:30
22	Paso Coto Rios			Santiago-Pontones	V	38.0460484, -2.8467796	123,4	678	II	12:35	16:41
23	Paso Coto Rios			Santiago-Pontones	V	38.0431114, -2.8500216	123,9	674	II	12:37	16:39
24	La Loma De Mª Angela	Entrada C/Caserío		Santiago-Pontones	V	38.0214965, -2.8663836	127,4	708	I	12:47	16:56
25	La Loma De Mª Angela	C/Caserío		Santiago-Pontones	Crono	38.0204015, -2.8660615	127,6	706	I	12:47	16:57

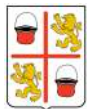

26	Inicio ruta del Borosa	Entrada Parking Borosa		Santo Tome	V	38.0156005, -2.8626556	128,2	694	I	12:49	17:00
27		Carretera Loma M Angela		Santo Tome	V	38.0147195, -2.8650017	128,5	674	I	12:49	17:05
28	Cruce Torre del Vinagre	Entrada A-319	48,27	Santiago-Pontones	AV. 6 P.C. 3	38.0136834, -2.8726715	130	700	I	12:54	17:20
29	Cruce Torre del Vieja	Salida de A-319	46,57	Santiago-Pontones	V	38.0029234, -2.8827766	131,7	744	I	12:58	17:25
30	Puerto de las Palomas	Entrada de A-319	27,14	La Iruela	AV. 7	37.9513185, -2.9402006	147,3	1209	I	13:41	18:35
31	Puerto de las Palomas	Salida de A-319	27,19	La Iruela	V	37.951039, -2.940025	147,8	1207	I	13:41	18:36
32	Cruce Refugio Rechita			Cazorla	Bajada Meta V(5)	37.92015, -2.96787	154	1128	III	13:54	18:52
33	Entrada de la Iruela	Entrada en A-319	17,2	La Iruela	V	37.9220784, -2.9841817	156,9	855	I	14:06	19:20
34	Giro	A-319 a C/Cardena Cisneros	16,58	La Iruela	V	37.9215074, -2.9896656	157,6	873	I	14:08	19:24
35	Giro	Entrada a C/ Santo domingo		La Iruela	V	37.9210464, -2.9924626	157,9	910	I	14:09	19:25
36	Castillo de la Iruela	Urbano		La Iruela	META	37.9203085, -2.9904895	158	923	I	14:10	19:29

Kilómetros totales	158
Promedio del primer participante	22,05 Km/h
Promedio del último participante	12,66 Km/h
Tiempo del primer participante	7h 10min
Tiempo del último participante	12h 29min

Tipo de recorrido	
Asfalto	I
Camino	II
Sendero	III
Trailera	IV

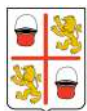

La Iruela MTB - E-Bike Race - 15 de Mayo 2021

PT	Lugar	Vía	Pk	Municipio	Servicio	Coordenadas	KM	Altura	Tipo	Hora cabe:	Hora cola
0	Edificio Usos Múltiples, Av. Andalucía	Urbana		La Iruela	SALIDA	37.9184665, -2.9977496	0,00	894	I	9:00	9:00
1	Av. Andalucía con Carretera Virgen de La Cabeza	Urbana		La Iruela	P. Local	37.920365, -2.994234	0,30	910	I	9:01	9:01
2	Nacelrío	JF-7093	2,05	Cazorla	V	37.89754, -2.98808	3,60	1126	I	9:08	9:20
3	Río Gazas	JF-7093	3,4	Quesada	V	37.89204, -2.9962	5,02	1154	I	9:13	9:46
4	Cruze del chorro	JF-7093	10,63	Quesada	V	37.87092, -3.0083	12,25	1296	II	9:32	9:58
5	Cruce del chorro con nacimiento	JF-7093	10,86	Quesada	V	37.8701, -3.0107	12,48	1302	II	9:33	10:01
6	Cruce Refugio C. Zamora	JF-7093	16,24	Quesada		37.83842, -2.99969	17,86	1343	II	9:43	10:36
7.2	Giro	Salida JF-7093	19,48	Quesada	AV. 1	37.84852, -2.9876	21,10	1463	II	9:50	11:16
8.2	Puerto del Gilillo			Peal de Becerro		37.87331, -2.99204	25,30	1734	III	9:55	11:44
9.2	Puerto del Tejo			Cazorla		37.89963, -2.97209	29,20	1560	III	10:05	12:06
32	Cruce Refugio Rechita			Cazorla	Bajada Meta V(5)	37.92015, -2.96787	33,70	1123	III	10:14	12:20
33	Entrada de la Iruela	Entrada en A-319	17,2	La Iruela	V	37.9220784, -2.9841817	36,20	855	I	10:18	12:26
34	Giro	A-319 a C/Cardena Cisneros	16,58	La Iruela	V	37.9215074, -2.9896656	36,80	873	I	10:18	12:27
35	Giro	Entrada a C/ Santo domingo		La Iruela	V	37.9210464, -2.9924626	37,10	910	I	10:19	12:27
36	Castillo de la Iruela	Urbano		La Iruela	META	37.9203085, -2.9904895	37,30	923	I	10:20	12:29

Kilómetros totales	37,3
Promedio del primer participante	27,75 Km/h
Promedio del último participante	10,62 Km/h
Tiempo del primer participante	1h 20min
Tiempo del último participante	3h 29min

Tipo de recorrido	
Asfalto	I
Camino	II
Sendero	III
Trailera	IV

