



MAZARRÓN COPA DE ESPAÑA DE BMX 2021



**COPA DE ESPAÑA**  
**BMX**

  
AYUNTAMIENTO DE MAZARRÓN

 **FEDERACIÓN CICLISMO**  
Región de Murcia

 **Bike-Mazarrón**

 **MAZARRÓN**

**BMX**

**20 Y 21 MARZO**



AYUNTAMIENTO DE MAZARRÓN



MAZARRÓN COPA DE ESPAÑA DE BMX 2021



# **COPA DE ESPAÑA 2021**

## **MAZARRÓN**

### **20 Y 21 MARZO**

El C.C. Pro-bike Mazarrón junto al M.I. Ayuntamiento de Mazarrón, con la colaboración de la Federación de Ciclismo de la Región de Murcia y la empresa Cronomur, se aventuran en un nuevo reto, la organización de una Copa de España en la modalidad de BMX.

La prueba se realizará el fin de semana del 20 y 21 de Marzo, esperando sea una gran fiesta para los amantes del BMX.

La prueba nace con la humildad de unos organizadores, expertos en la organización de eventos, aunque sin experiencia en la modalidad del BMX, esperamos estar a la altura y que este sea nada más, que el principio de un evento ubicado en el calendario año tras año.



AYUNTAMIENTO  
DE MAZARRÓN

## PRECIOS

Precio de las Inscripciones:

- |                                   |     |
|-----------------------------------|-----|
| - Categorías de 5 a 8 años        | 10€ |
| - Resto de Categorías             | 16€ |
| - Categorías junio, elite y sub23 | 20€ |

Las preinscripciones se realizarán a través de la plataforma de inscripciones de la Federación Española de Ciclismo.

\*Los precios son referidos a las categorías en las que se compite.

\*El periodo ordinario de inscripción se cerrará el día 18 de Marzo a las 15:00h.

\*Toda inscripción cursada con posterioridad se verán incrementada en un 100% de su valor inicial.

\*Esta Copa de España de BMX se regirá por la normativa y reglamento vigente de la RFEC y UCI.

\*Teléfono de información: 646170585 (Mari Carmen).

## **CATEGORÍAS**

Las Categorías a disputar son las siguientes:

### **RUEDA DE 20" – Femenino y masculino**

Promesa	5 y 6 años.
Promesa	7 y 8 años.
Principiante	9 y 10 años.
Alevín	11 y 12 años.
Infantil	13 y 14 años.
Cadete	15 y 16 años.
Junior	17 y 18 años.
Challenge	17 a 29 años.
Elite/Sub23	19 y más*
Máster	30 a 39 años.
Máster	40 a 49 años.
Máster	50 y más.

### **RUEDA DE 24"**

Hombres y Mujeres	17 a 29 años.
Hombres y Mujeres	30a 39 años.
Hombres y Mujeres	40a 49 años.
Hombres y Mujeres	50 y más años.

\*Todas las categorías correrán los dos días.

\*Teléfono de información: 646170585 (Mari Carmen).

## PLACAS

<b>CATEGORIAS</b>	<b>FONDO PLACA</b>	<b>NÚMEROS</b>
Hombres Elite, Feminas Elite, Cruiser Elite, Vet Pro y FemCruiser	BLANCO	<b>Negros</b>
Resto de Cruiser	ROJO	<b>Blancos</b>
Junior - Hombres	NEGRO	<b>Blancos</b>
Resto de Categorías masculinas	AMARILLO	<b>Negros</b>
Resto de Categorías femeninas	AZUL	<b>Blancos</b>

Será obligatorio portar placa frontal con las características arriba indicadas, además de placa lateral con fondo blanco y números negros (altura de los números de 8cms y grueso de 1cm), tal y como indica el reglamento.

## ACCESO AL CIRCUITO

Las tandas de entrenamientos se realizarán diferenciadas por categorías y en sus respectivos bloques.

## BLOQUES DE ENTRENAMIENTO

<b>BLOQUES</b>	<b>NUMERO</b>	<b>CATEGORIAS</b>
BLOQUE	1	Hombres y Mujeres: Promesas y Principiante.
BLOQUE	2	Hombres y Mujeres: Alevín e Infantil.
BLOQUE	3	Hombres y Mujeres: Cadete, Junior y Elite/Sub23
BLOQUE	4	Hombres y Mujeres: Master 30 a39; 40 a 49; 50 y más; Challenge 17 a 29
BLOQUE	5	Hombres y Mujeres: Cruiser 17 a 29; 30 a 39; 40 a 49; 50 y más.

## **HORARIOS**

<b><u>Sábado 20 de MARZO</u></b>	<b><u>Domingo 21 de MARZO</u></b>
De 09:30 a 11:00 horas: - Confirmación de inscripciones.	De 9:00 a 9:30 horas: - Entrenamientos con valla. Bloques 1 y 2.
10:30 horas: - Reunión de Jefes de Equipo, Árbitros, Comisión y Organizador.	De 9:30 a 10:00 horas: - Entrenamientos con valla. Bloques 3, 4 y 5.
De 11:00 a 11:45 horas: - Entrenamientos con Valla. Bloques 1 y 2.	De 10:00 a 11:30 horas: - Motos. Bloques 1, 2, 3, 4 y 5.
De 12:00 a 12:45 horas: - Entrenamientos con Valla. Bloques 3, 4 y 5.	De 11:30 a 12:30 horas: - Eliminatorias y finales.
De 13:00 a 14:00 horas: - Cierre de la instalación.	A partir de las 12:30 horas: - Entrega de trofeos
De 14:30 a 16:15 horas: - Motos. Bloques 1, 2, 3, 4 y 5.	
De 16:30 a 18:00h: - Eliminatorias y finales.	
A partir de las 18:00 horas: - Entrega de trofeos.	

La organización junto con el jurado técnico se reserva el derecho de realizar cambios en estos horarios. Se recuerda que los horarios son orientativos y pueden sufrir variaciones según el discurrir de las pruebas.

## CIRCUITO

Carretera de Mazarrón a Puerto de Mazarrón

Complejo deportivo Media Legua

Coordenadas: 37° 34' 42"N - 1° 16' 44"W

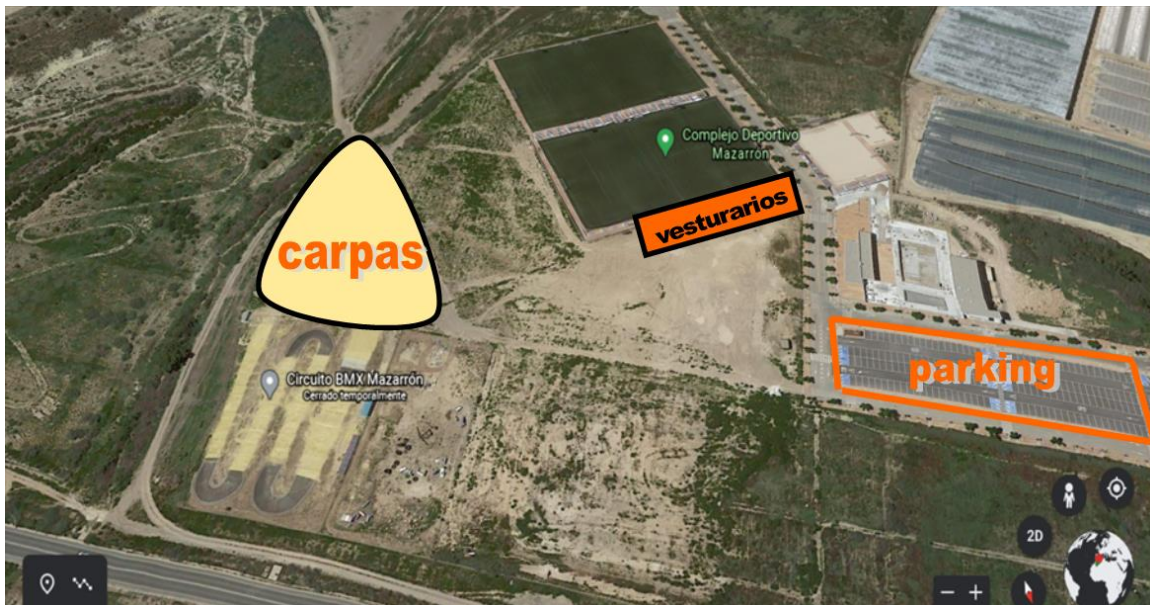



## ALOJAMIENTOS RECOMENDADOS

PENSION LOS CISNES:660973075



HOTEL COSTA: 968590450

