

BALMASEDAKO EMAKUMEEN SARIA

zabalgarbi



BALMASEDA
4 de Mayo de 2019
SABADO

BALMASEDA
2019ko Maiatzak, 4
LARUNBATA



Kadeteak: 14:40etan
Elite: 16:10etan
Junior Master:
Eliteen bigarren bueltan

Cadetes: 14:40 hrs
Elite: 16:10 hrs
Junior Master:
En la segunda vuelta Elites



Cofidis

COPA DE ESPAÑA
FÉMINAS COFIDIS

BALMASEDAKO EMAKUMEEN SARIA



PATROCINAN:



balmaseda

Ayuntamiento Udala



Area de Igualdad
Berdintasun arloa

Ayuntamiento de Balmaseda
Balmasedako Udala

zabalgarbi



sopuerta
Hormigones



TRAMEINSA

Ingeniería, Diseño y Fabricación de estructuras metálicas
Soluciones avanzadas para proyectos singulares

visitenkarterri

Bizkaia | Euskadi



RENAULT

AUTONERVION

www.autonervion.com

CONCESIONARIO RENAULT - DACIA EN BIZKAIA

ORGANIZA:



Fecha de Celebración	4 de mayo de 2019
Clase de la Prueba	1.15.1
Organizador	S.C. BALMASEDANA balmaciclista@hotmail.com ciclistabalmaseda.com
Director de la Prueba	IÑAKI OLAZABAL ORTIZ
Oficina Permanente	CLUB DE LOS JUBILADOS PASEO DE LA MAGDALENA 3 48.800 BALMASEDA
Inscripción Oficial	4 de mayo de 11:00 a 13:00 horas
Reunión de Directores 4 mayo a las 13:45 horas	CLUB DE LOS JUBILADOS PASEO DE LA MAGDALENA 3 48.800 BALMASEDA
Lugar de la Salida y Llegada	PASEO DE LA MAGDALENA
Control de Firmas y presentación de equipos	Plaza San Severino – Balmaseda Cadetes: 14:00 a 14:30 horas Elites-Junior-Master: 15:15 a 16:00 horas
Presentación corredoras Línea de Salida	Cadetes: 14:30 H Elites: 16:00 H Junior-Master: 16:45 H
Protocolo Corte de Cinta	14:35
Hora de Salida	Cadetes: 14:40 Elites: 16:10
Kilometraje	Cadetes: 41,80 kms Juniors: 64,20 kms Master: 64,20 kms Elites/S23: 91,90 kms
Cierre de Control	5 %
Frecuencia Radio Vuelta	151700 Mhz

Retransmisión prueba en Twitter	#Balmasedakoemakumeensaria @balmasedanaSc #CopaEspañaFemCofidis19 @refCiclismo
ALOJAMIENTO EQUIPOS	ENKARTUR Leire o Alicia: 946802976 https://www.visitenkarterri.com info@visiteenkarterri.com
Control Antidoping	CLUB DE LOS JUBILADOS PASEO DE LA MAGDALENA 3 48.800 BALMASEDA

OFICINA PERMANENTE



LUGAR: CLUB JUBILADOS

APERTURA: 11 horas

CONFIRMACION DE INSCRIPCIONES: 11:00 -13:00 horas.

REUNION DE DIRECTORES: 13:45 horas



UBICACION OFICINA PERMANENTE

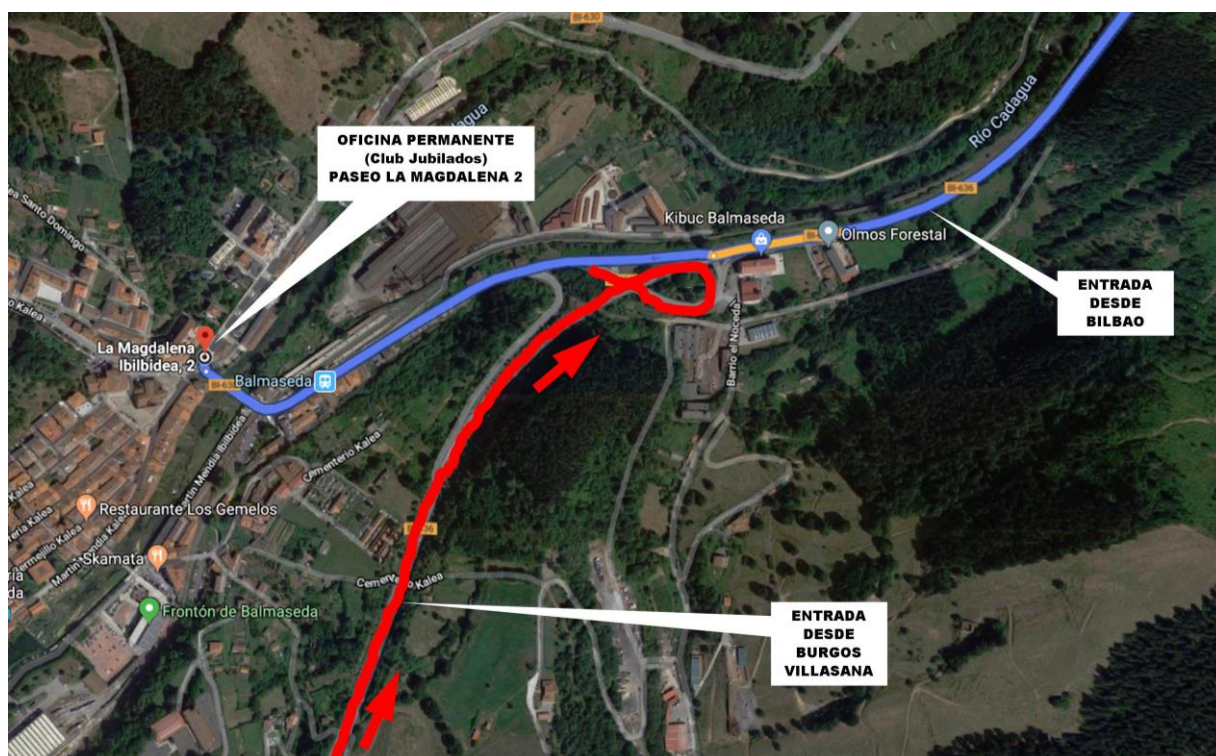

PRESENTACION EQUIPOS

LUGAR: Plaza San Seberino

Hora: Cadetes: 14:00 a 14:30 horas

Elites-Junior-Master: 15:15 a 16:00 horas

Todas las corredoras del equipo deberán presentarse al mismo tiempo, respetando los distintos horarios de las categorías



UBICACION PODIUM SALIDA Y META

META: Paseo de la Magdalena
LLAMADA: Plaza San Severino
SALIDA: Paseo La Magdalena
PODIUM: Plaza San Severino
PARKING EQUIPOS: Plaza San Severino y parking Iglesia

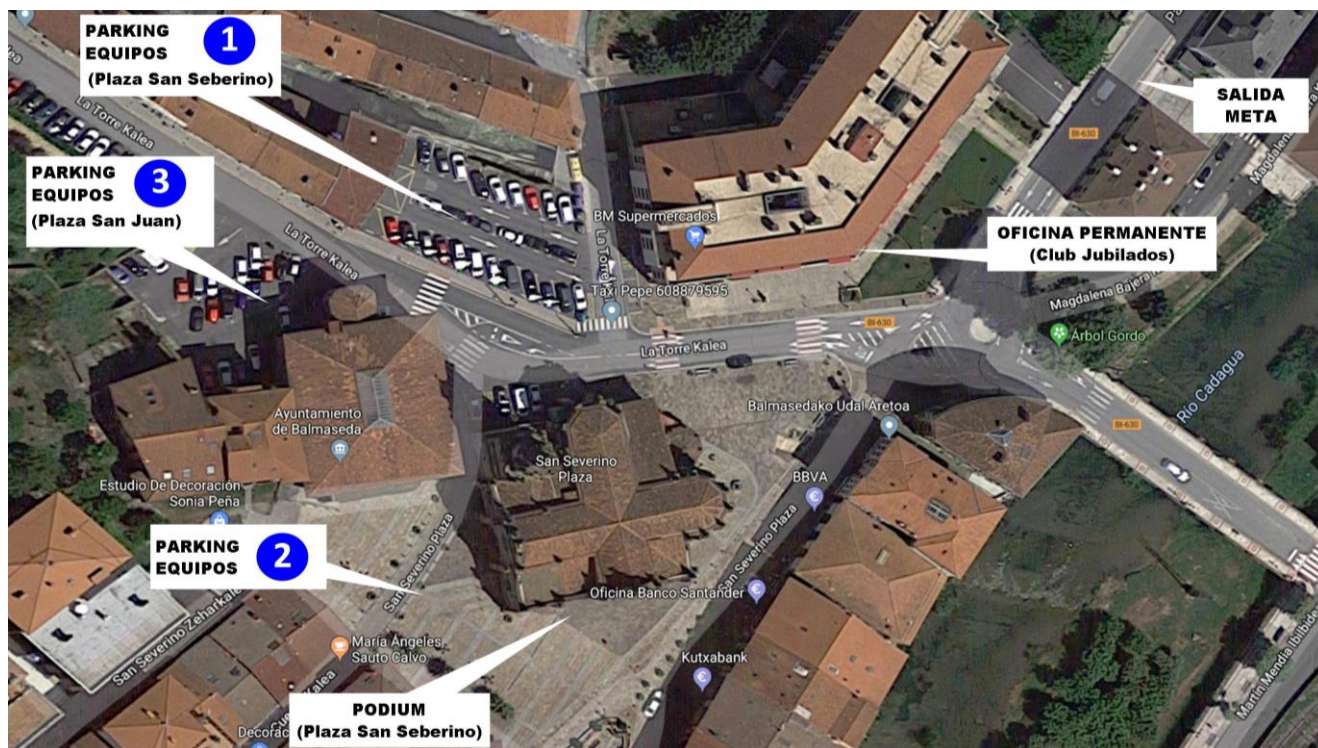

LUGAR: Polideportivo Municipal Errotarena
C/ Calzada 3
DISTANCIA: 800 m



DUCHAS

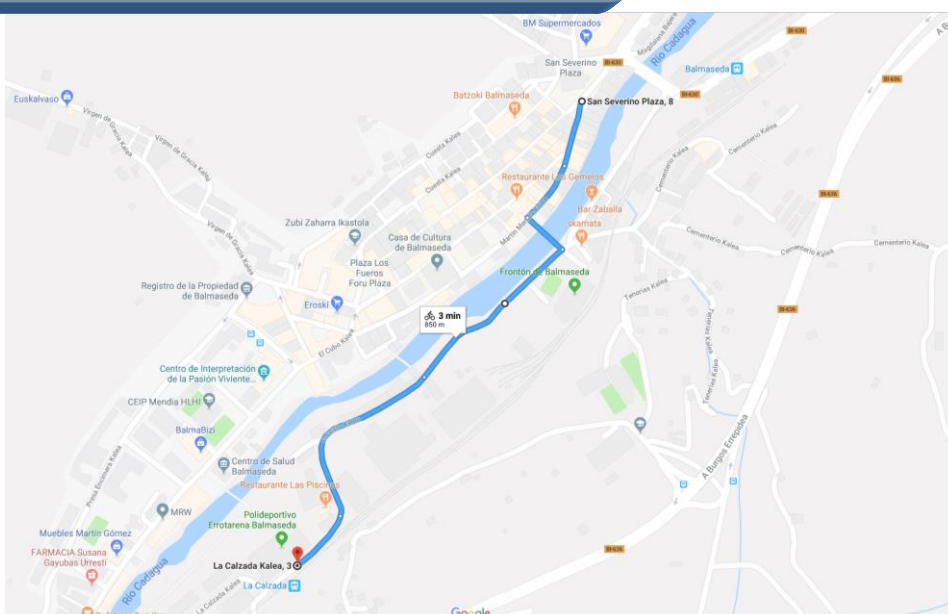

DETALLES GENERALES

LUGAR: Plaza San Seberino
Hora: 10 min. al acabar la categoría Elite y Junior



PODIUM

Deberán presentarse a podium:

PRUEBA:

**Las 3 primeras corredoras de la categoría Cadetes
Equipo ganador categoría Cadetes**

**Las 3 primeras corredoras de la categoría Master
Equipo ganador categoría Master**

**Las 3 primeras corredoras de la categoría Junior
Equipo ganador categoría Junior**

**Las 3 primeras corredoras de la categoría Elite
Equipo ganador categoría Elites**

TORNEO EUSKALDUN

Las lideres del torneo Euskaldun: Cadete, Junior, Sub23 y Elite

COPA ESPAÑA

Las lideres de la Copa España: Cadete, Junior, Master, Sub23 y Elite



HOSPITALES

HOSPITAL DE CRUCES

Pl. de Cruces, S/N

BARAKALDO (BIZKAIA)

946006000

AMBULATORIO DE BALMASEDA

AVDA. ENCARTACIONES

BALMASEDA (BIZKAIA)

JURADO TECNICO



PRESIDENTE	SERGIO CELIS PEREZ	COLEGIO VASCO
ADJUNTO 1	VERONICA CANO ROSA	COLEGIO VASCO
ADJUNTO 2	JORGE RODRIGUEZ SAN JOSE	COLEGIO VASCO
LLEGADA/CRONO	IÑIGO DE MIGUEL VALLE	COLEGIO VASCO
COMISARIO	ARITZ VILLANUEVA BORREGO	COLEGIO VASCO
COMISARIO	OIER MORENO ARTETA	COLEGIO VASCO



Punto de reunión: PLAZA SAN SEBERINO
Llamada a corredoras: 14:30 h.
Salida: PASEO LA MAGDALENA
Actos protocolarios: 14:35 h
Salida neutralizada: 14:40 h.

RUTOMETRO CARRERA CADETES

KILOMETRAJE			PRUEBA CADETES ITINERARIO / IBILBIDEA	HORA / ORDUA		
TOTAL	FALTAN	PARCIAL		31 Km/h	33 Km/h	35 Km/h
0,0	41,8		Plaza San Severino SALIDA NEUTRALIZADA	14:40	14:40	14:40
0,0	41,8	0,0	PASO A NIVEL	14:40	14:40	14:40
0,0	41,8	0,0	Bomberos (dirección Bilbao) por BI-636 SALIDA REAL	14:40	14:40	14:40
0,9	40,9	0,9	La Herrera Cruce dcha por BI-3651	14:41	14:41	14:41
4,4	37,4	3,5	Ibarra Cruce izq. por BI-3636	14:48	14:48	14:47
6,0	35,8	1,6	Zalla Cruce izq. Por BI-3602	14:51	14:50	14:50
9,6	32,2	3,6	Otxaran Cruce recto por BI-3602	14:58	14:57	14:56
10,5	31,3	0,9	Malabrido Cruce izq por BI-3602	15:00	14:59	14:58
10,8	31,0	0,3	Malabrido Cruce izq por N-630	15:00	14:59	14:58
13,6	28,2	2,8	BALMASEDA (Paseo la Magdalena)	15:06	15:04	15:03
13,7	28,1	0,1	PASO A NIVEL	15:06	15:04	15:03
14,4	27,4	0,7	Bomberos (dirección Bilbao) por BI-636	15:07	15:06	15:04
15,2	26,6	0,8	La Herrera Cruce dcha por BI-3651	15:09	15:07	15:06
18,5	23,3	3,3	Ibarra Cruce izq. por BI-3636	15:15	15:13	15:11
21,1	20,7	2,6	Zalla Cruce izq. Por BI-3602	15:20	15:18	15:16
23,7	18,1	2,6	Otxaran Cruce recto por BI-3602	15:25	15:23	15:20
24,6	17,2	0,9	Malabrido Cruce izq por BI-3602	15:27	15:24	15:22
24,9	16,9	0,3	Malabrido Cruce izq por N-630	15:28	15:25	15:22
27,7	14,1	2,8	BALMASEDA (Paseo la Magdalena)	15:33	15:30	15:27
27,8	14,0	0,1	PASO A NIVEL	15:33	15:30	15:27
28,5	13,3	0,7	Bomberos (dirección Bilbao) por BI-636	15:35	15:31	15:28
29,3	12,5	0,8	La Herrera Cruce dcha por BI-3651	15:36	15:33	15:30
32,6	9,2	3,3	Ibarra Cruce izq. por BI-3636	15:43	15:39	15:35
34,2	7,6	1,6	Zalla Cruce izq. Por BI-3602	15:46	15:42	15:38
37,8	4,0	3,6	Otxaran Cruce recto por BI-3602	15:53	15:48	15:44
38,7	3,1	0,9	Malabrido Cruce izq por BI-3602	15:54	15:50	15:46
39,0	2,8	0,3	Malabrido Cruce izq por N-630	15:55	15:50	15:46
41,8	0,0	2,8	BALMASEDA (Paseo la Magdalena) META	16:00	15:56	15:51



MAPA CIRCUITO CADETES



ALTIMETRIA CARRERA CADETES

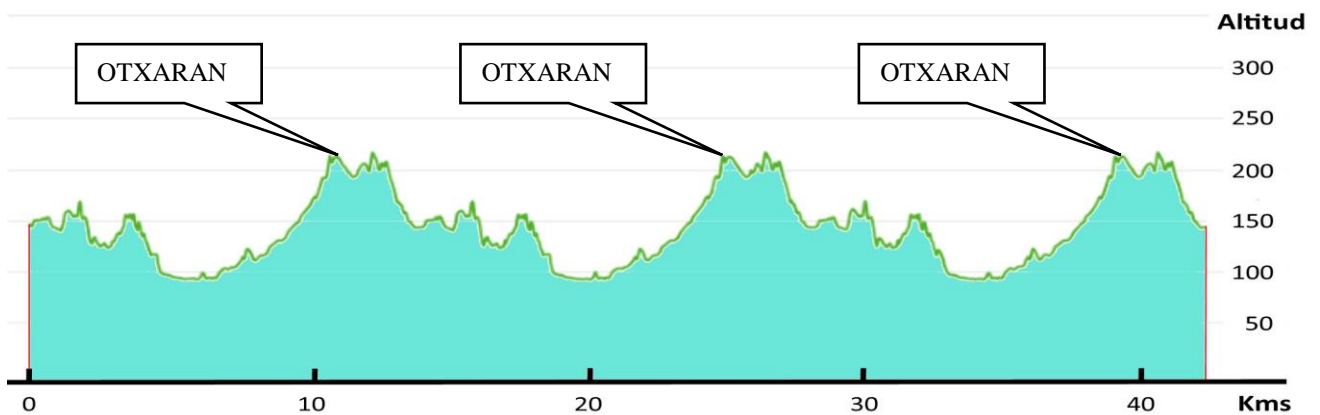



Punto de reunión: PLAZA SAN SEBERINO

Llamada a corredoras: 16:00 h.

Salida: PASEO LA MAGDALENA

Actos protocolarios: 16:05 h

Salida neutralizada: 16:10 h.

Salida Junior-Master al paso de la 2º vuelta de la Elites

RUTOMETRO CARRERA ELITE-JUNIOR

KILOMETRAJE			PRUEBA ELITE JUNIOR	HORA / ORDUA		
TOTAL	FALTAN	PARCIAL	ITINERARIO / IBILBIDEA	34 Km/h	36 Km/h	38 Km/h
0,0	91,9		Paseo Magdalena Salida Neutralizada Elite-Sub23	16:10	16:10	16:10
0,0	91,9	0,0	PASO A NIVEL	16:10	16:10	16:10
0,0	91,9	0,0	Bomberos (dirección Bilbao) por BI-636 SALIDA REAL	16:10	16:10	16:10
0,9	91,0	0,9	La Herrera Cruce dcha por BI-3651	16:11	16:11	16:11
4,4	87,5	3,5	Ibarra Cruce izq. por BI-3636	16:17	16:17	16:16
6,0	85,9	1,6	Zalla Cruce izq. Por BI-3602	16:20	16:20	16:19
9,6	82,3	3,6	Otxaran Cruce recto por BI-3602	16:26	16:26	16:25
10,5	81,4	0,9	Malabrigo Cruce izq por BI-3602	16:28	16:27	16:26
10,8	81,1	0,3	Malabrigo Cruce izq por N-630	16:29	16:28	16:27
13,6	78,3	2,8	BALMASEDA (Paseo la Magdalena)	16:34	16:32	16:31
13,7	78,2	0,1	PASO A NIVEL	16:34	16:32	16:31
14,4	77,5	0,7	Bomberos (dirección Bilbao) por BI-636	16:35	16:34	16:32
15,2	76,7	0,8	La Herrera Cruce dcha por BI-3651	16:36	16:35	16:34
18,5	73,4	3,3	Ibarra Cruce izq. por BI-3636	16:42	16:40	16:39
21,1	70,8	2,6	Zalla Cruce izq. Por BI-3602	16:47	16:45	16:43
23,7	68,2	2,6	Otxaran Cruce recto por BI-3602	16:51	16:49	16:47
24,6	67,3	0,9	Malabrigo Cruce izq por BI-3602	16:53	16:51	16:48
24,9	67,0	0,3	Malabrigo Cruce izq por N-630	16:53	16:51	16:49
27,7	64,2	2,8	BALMASEDA Salida Neutralizada Junior-Master	16:58	16:56	16:53
27,8	64,1	0,1	PASO A NIVEL	16:59	16:56	16:53
28,5	63,4	0,7	Bomberos (dirección Bilbao) por BI-636	17:00	16:57	16:55
29,3	62,6	0,8	La Herrera Cruce dcha por BI-3651	17:01	16:58	16:56
32,6	59,3	3,3	Ibarra Cruce izq. por BI-3636	17:07	17:04	17:01
34,2	57,7	1,6	Zalla Cruce izq. Por BI-3602	17:10	17:07	17:04
37,8	54,1	3,6	Otxaran Cruce recto por BI-3602	17:16	17:13	17:09
38,7	53,2	0,9	Malabrigo Cruce izq por BI-3602	17:18	17:14	17:11
39,0	52,9	0,3	Malabrigo Cruce izq por N-630	17:18	17:15	17:11
41,8	50,1	2,8	BALMASEDA (Paseo la Magdalena)	17:23	17:19	17:16
41,9	50,0	0,1	PASO A NIVEL	17:23	17:19	17:16
42,6	49,3	0,7	Bomberos (dirección Bilbao) por BI-636	17:25	17:21	17:17
43,4	48,5	0,8	La Herrera Cruce dcha por BI-3651	17:26	17:22	17:18
46,7	45,2	3,3	Ibarra Cruce izq. por BI-3636	17:32	17:27	17:23

48,3	43,6	1,6	Zalla Cruce izq. Por BI-3602	17:35	17:30	17:26
51,9	40,0	3,6	Otxaran Cruce recto por BI-3602	17:41	17:36	17:31
52,8	39,1	0,9	Malabrigo Cruce izq por BI-3602	17:43	17:38	17:33
53,1	38,8	0,3	Malabrigo Cruce izq por N-630	17:43	17:38	17:33
55,9	36,0	2,8	BALMASEDA (Paseo la Magdalena)	17:48	17:43	17:38
56,0	35,9	0,1	PASO A NIVEL	17:48	17:43	17:38
56,7	35,2	0,7	Bomberos (dirección Bilbao) por BI-636	17:50	17:44	17:39
57,5	34,4	0,8	La Herrera Cruce dcha por BI-3651	17:51	17:45	17:40
60,8	31,1	3,3	Ibarra Cruce izq. por BI-3636	17:57	17:51	17:46
63,4	28,5	2,6	Zalla Cruce izq. Por BI-3602	18:01	17:55	17:50
66,0	25,9	2,6	Otxaran Cruce dcha por BI-2701	18:06	18:00	17:54
67,6	24,3	1,6	ABELLANEDA	18:09	18:02	17:56
70,1	21,8	2,5	SOPUERTA (EL CARRAL) Rotonda izq. Por BI-3611	18:13	18:06	18:00
73,9	18,0	3,8	BECI	18:20	18:13	18:06
75,0	16,9	1,1	LA HERBOSA Cruce dcha por N-630	18:22	18:15	18:08
77,0	14,9	2,0	Malabrigo Cruce izq por BI-3602	18:25	18:18	18:11
77,1	14,8	0,1	Malabrigo Cruce izq por BI-3602	18:26	18:18	18:11
78,0	13,9	0,9	Otxaran Cruce izq por BI-2701	18:27	18:20	18:13
79,6	12,3	1,6	ABELLANEDA	18:30	18:22	18:15
82,0	9,9	2,4	SOPUERTA (EL CARRAL) Rotonda izq. Por BI-3611	18:34	18:26	18:19
85,8	6,1	3,8	BECI	18:41	18:33	18:25
86,9	5,0	1,1	LA HERBOSA Cruce dcha por N-630	18:43	18:34	18:27
91,9	0,0	5,0	BALMASEDA (Paseo la Magdalena) META	18:52	18:43	18:35

ALTIMETRIA CARRERA ELITE

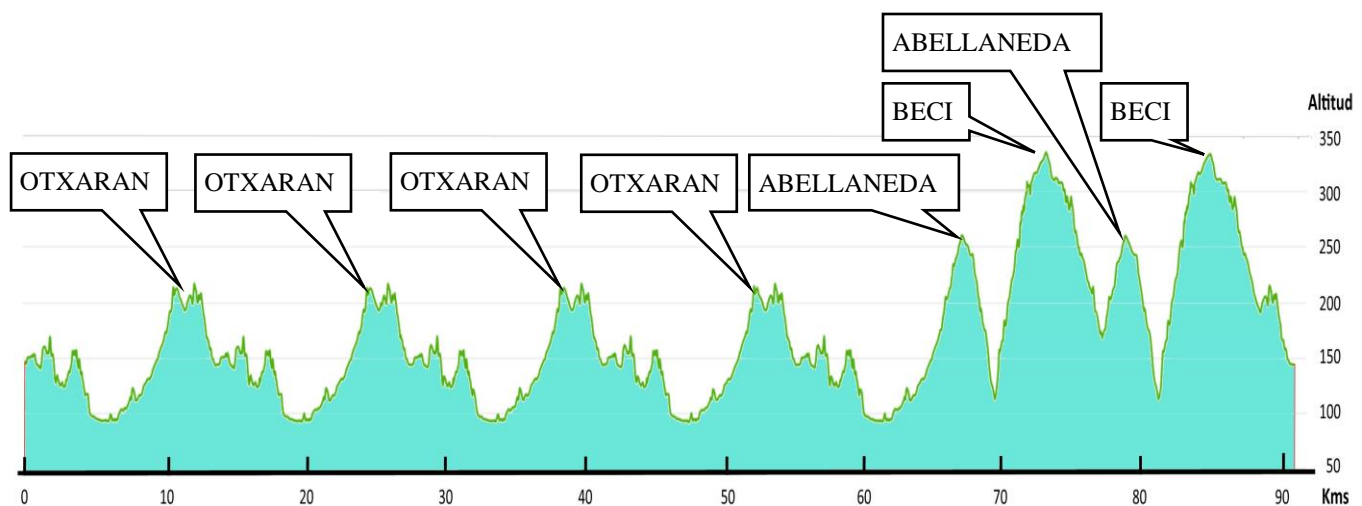

ALTIMETRIA CARRERA JUNIOR-MASTER

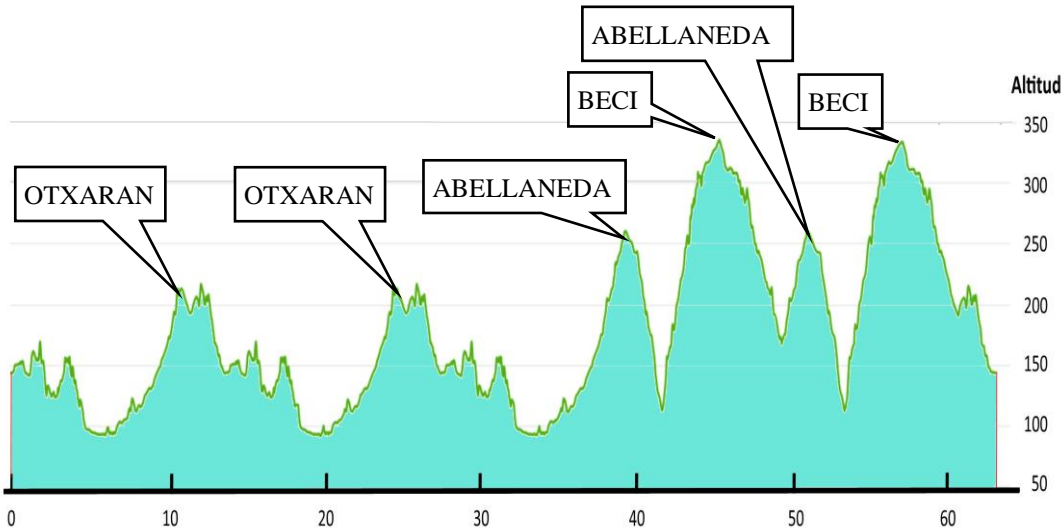

MAPA CIRCUITO ELITE-JUNIOR-MASTER

PRIMER CIRCUITO: 4 VUELTAS ELITES, 2 VUELTAS JUNIOR



SEGUNDO CIRCUITO

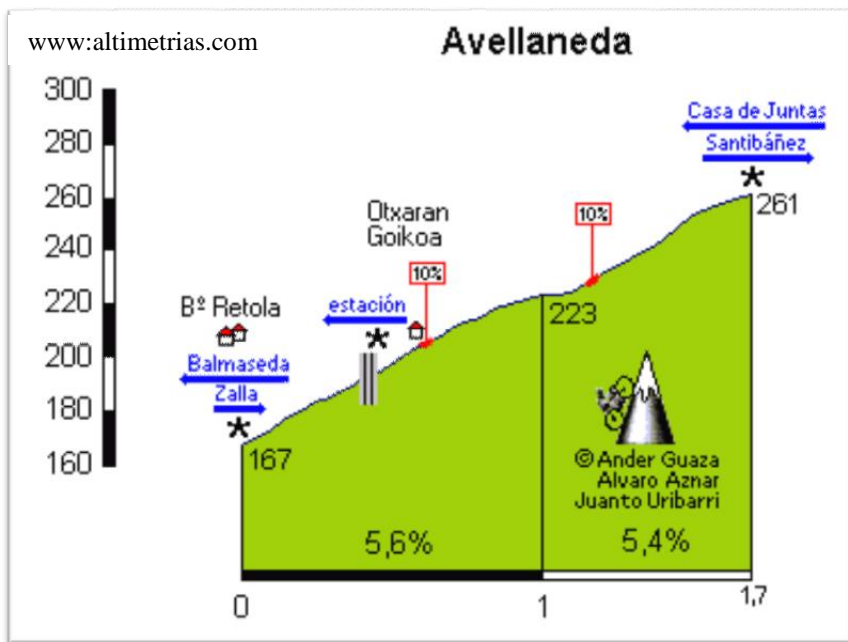

Distancia: 1,7 Km
Desnivel: 94 m
Altitud: 261 m
Porcentaje medio: 5.53%

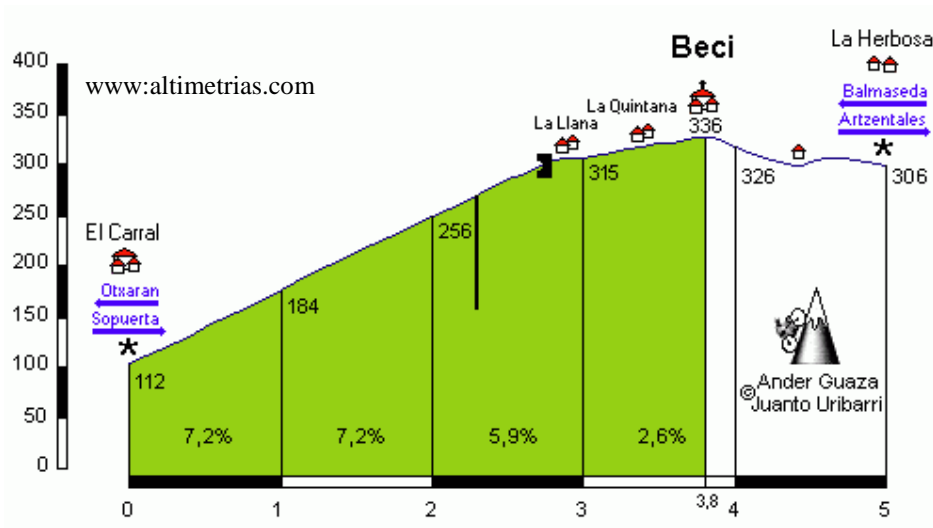

Distancia: 1,7 Km
 Desnivel: 94 m.
 Altitud: 261 m
 Porcentaje medio: 5.53%

3 Kms META

ALTIMETRIA TODAS CATEGORIAS

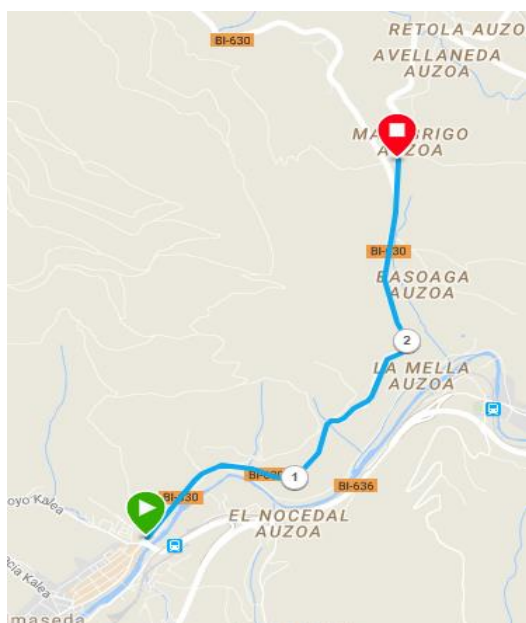

Casi la totalidad de los últimos 3 kms coincide con las vueltas previas.

Estos comienzan al finalizar la bajada de La Herbosa, tras ello nos encontramos con una larga recta, en ligera subida, donde están situados los 2 kms a Meta.

Una curva a derecha nos lleva a un par de toboganes con curva y contra curva. Tras estos tenemos una fuerte bajada donde está situado el último km, este comienza con un pronunciada curva a derecha después de otra ligera curva a izquierda nos situamos en la recta de meta cuya longitud es de 500 m.

REGLAMENTO DE CARRERA

Entidad:

SOCIEDAD CICLISTA BALMASEDANA

Licencia R.F.E.C. n°: BI-15

Domicilio Social: Plaza San Juan s/n

Teléfono: 946801789

Fax: 946801789

E-mail: balmaciclista@ hotmail.com

Denominación de la prueba:

XVIII BALMASEDAKO EMAKUMEEN SARIA

Categoría: Femenas

Clase: 1.15.1

Fecha de celebración: 4 mayo 2019

La prueba discurrirá entre las poblaciones y con el kilometraje que a continuación se detalla:

Día: 4 mayo de BALMASEDA a BALMASEDA

CORREDORES y EQUIPOS

Nº de corredores por equipo: no hay limitación Categoría equipos: FEMINAS Cadete, Junior Master y Elite

Nº de técnicos por equipo: 1

Nº de coches seguidores: 1

CLASIFICACIONES

Trofeos:

Individual de la prueba de las categorías Cadetes, Junior, Master y Elites

Primera corredora Sub23

Primer equipo de cada categoría

INSCRIPCIONES y REUNIONES

CONTROL DE FIRMAS

Inscripción oficial: Club Jubilados Paseo La Magdalena3

Fecha: 4 mayo Hora: 11:00

Directores deportivos: Plaza San Juan s/n

Fecha: 4 mayo Hora: 14:00

Jurado técnico: Plaza San Juan s/n

Fecha: 4 mayo Hora: 11:00

Control de Firmas: Plaza San Seberino
de: 14:00 h. a: 16:00h.

ARTICULO 1. ORGANIZACIÓN

La prueba XVIII BALMASEDAKO EMAKUMEEN SARIA organizada por SOCIEDAD CICLISTA BALMASEDANA , con domicilio en PLAZA DEL SAN JUAN s/n, se disputará el 4/MAYO/2019 de acuerdo a los reglamentos de la Unión Ciclista Internacional, RFEC y a las siguientes disposiciones particulares aprobadas y autorizadas por la Real Federación Española de Ciclismo.

ARTICULO 2. TIPO DE PRUEBA

La prueba, inscrita en el calendario RFEC, está reservada a FEMINAS

La prueba está clasificada en la clase 1.15.1 y conforme a al reglamento RFEC, atribuye puntos del Ranking RFEC a los 25 primeros clasificados.

ARTICULO 3. PARTICIPACION

La prueba está abierta a FEMINAS: Cadetes, Junior Master y Elites

ARTICULO 4. PERMANENTE

La permanente de Salida se abre el 4/MAYO/2019 a las 11:00 horas en: BALMASEDA

La confirmación de participantes y la distribución de dorsales por los responsables de los equipos se realizará desde las 11:00 hasta las 13:00 en la oficina permanente el día 4/MAYO/2019

La reunión de directores deportivos, organizada de acuerdo al artículo 1.2.087 del reglamento UCI, en presencia de los Miembros del Colegio de Comisarios, se celebrará a las 14:00 horas en Club Jubilados Paseo La Magdalena 3 BALMASEDA

La permanente de Llegada estará fijada el 04/MAYO/2019 desde las 18:45 horas en BALMASEDA

ARTICULO 5. RECORRIDO SE ADJUNTA RUTOMETRO.

ARTICULO 6. RADIO VUELTA

La información de carrera se emite en la frecuencia: 151700 Mhz.

ARTICULO 7. ASISTENCIA TECNICA NEUTRA

El servicio de asistencia técnica neutra será realizado por S.C.BALMASEDANA

El servicio estará asegurado por 2 vehículos de asistencia neutra suficientemente equipados y el coche escoba

ARTICULO 8. CIERRE DE CONTROL

Todo corredor que llegue con un retraso que sobrepase el 5% del tiempo del vencedor no será clasificado, conforme al artículo 2.3.039 del reglamento UCI.

ARTICULO 9. CLASIFICACIONES

General Individual

Quedará establecida en virtud del orden de llegada en la línea de meta.

La clasificación en la llegada servirá para desempatar a los corredores ex aequo en las clasificaciones secundarias.

Clasificación por Equipos

Se obtendrá mediante la suma de los tres mejores tiempos individuales de cada equipo. En caso de empate, se resolverá por la suma de las plazas obtenidas por sus tres primeros corredores.

De persistir el empate, los equipos serán desempatarados por la clasificación de su mejor corredor en la llegada.

Gran Premio de la Montaña

Los altos puntuables para el GP de la Montaña son los siguientes:

Alto de Abellenada de 3ª categoría

Alto de Beci 2ª categoría

La clasificación del GP de la Montaña se obtendrá mediante la suma de los puntos obtenidos por cada

corredor en los altos puntuables, siendo mejor clasificado el que más puntos haya conseguido. En caso de empate, se resolverá a favor del corredor mejor clasificado en la General Individual por Tiempos.

PUNTUACIONES:

Puesto	2ª Categoría	3ª Categoría
1º	6 puntos	3 puntos
2º	4 puntos	2 puntos
3º	3 puntos	1 punto
4º	1 punto	

General de Metas Volantes

Las Metas Volantes están situadas en Balmaseda 2,3,4 paso.

General de Metas Volantes / Sprints Especiales

Se obtendrá mediante la suma de los puntos conseguidos por cada corredor en los lugares señalados, siendo mejor clasificado el que más puntos haya obtenido. En caso de empate, se resolverá a favor del mejor clasificado en la General Individual por Tiempos.

Puntuación de los lugares señalados:

Puesto	Puntos
1º	3 puntos
2º	2 puntos
3º	1 punto

ARTICULO 10. PREMIOS

Se atribuyen los siguientes premios:

	ELITE	JUNIOR
1º	100 euros	100 euros
2º	75 euros	75 euros
3º	62 euros	60 euros
4º	50 euros	50 euros
5º	42 euros	40 euros
TOTAL	329 euros	325 euros

El montante total de los premios asciende a: 654 euros

ARTICULO 11. ANTIDOPAJE

Después de la prueba los corredores podrán ser sometidos al control antidopaje de acuerdo con las normas establecidas en el Reglamento de Control Antidopaje de la UCI / RFEC.

La legislación española en antidopaje se aplica conforme a las disposiciones previstas.

El local para el control antidopaje está situado en: PLAZA SAN JUAN BALMASEDA

ARTICULO 12. PROTOCOLO

Al final de la prueba, conforme a los artículos 1.2.112 – 1.2.113 del reglamento UCI, los siguientes corredores deberán presentarse al podium en vestimenta de competición para la ceremonia protocolaria

Podium

3 PRIMERAS CADETES
3 PRIMERAS MASTER
3 PRIMERAS JUNIOR
3 PRIMERAS ELITE

LIDERES TROFEO EUSKALDUN
LIDERES COPA ESPAÑA
GANADOR POR EQUIPOS POR CATEGORIA

Los corredores galardonados deberán presentarse al protocolo en un plazo máximo de 10 minutos desde su entrada a Meta.

ARTICULO 13. PENALIZACIONES

Será aplicado el baremo de sanciones de la UCI / RFEC.

ARTICULO 14.

Todos los casos no previstos en el presente reglamento, serán resueltos conforme al reglamento del Deporte Ciclista de la UCI y de la RFEC



EQUIPOS

EQUIPO	CLUB
ARABARRAK	K.T. ARABARRAK
CCB GRANJA VALLEVAL G. BELLVER	C.D.C.C. BURGALES
DOS HERMANAS TEAM AMERAL	C.D. P.C. DOS HERMANAS GOMEZ MORAL
EL CASERIO-VALSAY	CLUB CICLISTA TAFALLES
GLAS-IURRETA	KLUBA IURRETAKO GALLANDA TX.
ISIDORO SAN JUSTO	C.C. HERMINIO DIAZ ZABALA
PDAL TEAM CICLOS ZAMBRANO	E.C. P-DAL ZAFRA
QUIMA PROINGO TEAM	C.C. QUINTANA ES NATURAL
SANSE-ROTOR	SAN SEBASTIAN DE LOS REYES U.C.
TOP CONSERGE-COSTA BRAVA MEDIR	ATARAXIA CLUB CICLISTA
FLYZBIKESTORE TEAM	FLYZ TORRELAGUNA C.D.E.
RIO MIERA - CANTABRIA DEPORTE	CLUB CICLISTA MERUELO
TENERIFE BIKE POINT - PIZZERIA	ACCPTFE
BIZKAIA DURANGO	LANDU LANDU DURANGOKO EMAKUMEZKO TXIRRINDULARI KIROL TAL
ENEICUE WOMEN CYCLING TEAM	C.D RIBERA DEL TORIO CICLISMO
MASSI TACTIC WOMEN'S TEAM	CLUB CICLISTA BAIX TER
MOVISTAR TEAM	. MOVISTAR WOMEN MOV
SOPELA WOMEN'S TEAM	UGERAGA CC
ALEATA- CC FARTO	CLUB CICLISTA FARTO
ALLERRU-BADI	KLUBA BADI TXIRRINDULARITZA
AMIÑUR-ALE-RESPETAD 1,5 METROS	AEL TXIRRINDULARI CC
BELORI WOMEN'S TEAM	CLUB CICLISTA JOSELIN
BIKERY-SPORTING PURSUITS	BIKERY CDE
BIORACER-METALLO	ELKARTEA LEIOA TXIRRINTXU
CATEMA.CAT	CLUB CICLISTA BAIX TER
CLUB CICLISTA VIGUES	C.C. VIGUES
COSTA BRAVA MEDITERRANEAN FOOD	ATARAXIA CLUB CICLISTA
CRNOBIKE - GRUPO SIME	ALFAZ DEL PI CC
DELIKIA - GINESTAR	CC GUSANO
ECOTISA-MONAJ-IDC	ESCUELA CICLISTA ZARAGOZA
GIPUZKOA-OGIBERRI	C.F. TOLOSA
HYUNDAI KORYO CAR-DSTREL	DSTREL CYCLING TEAM CC
KUOTA-CONSTRUCCIONES PAULINO	P.C.M. TEAM OVIEDO
LABORAL KUTXA-FUNDACION EUSKADI	F.C EUSKADI
LORO PARQUE TENERIFE SILOS NAT	TALAVERA
MORTESBIKES CYCLING- MONSALA	MORTESBIKES CC
MURIAS-LIMOUSIN	ORIAKO TX. ESKOLA
NAFARROA-ERMITAGAÑA.NAVARRA	CLUB CICLISTA ERMITAGAÑA
PAN MENESA-MENDIZ MENDI	TALDEA MENDIZ MENDI
PUNTA GALEA TX.E	T.E. PUNTA GALEA
RIO MIERA - MERUELO	CLUB CICLISTA MERUELO
UNION CICLISTA FUENLABRADA	FUENLABRADA U.C.
CAF TURNKEY ENGINEERING	KLUBA IURRETAKO GALLANDA TX.
GUTTRANS	ESCUELA DE CICLISMO VIELLA
MADRID TEAM	VALDEMORILLO C.C.
MOREAGA TALDEA	K.T.Z. SOPELANA TXIRRINDULARI



COPA DE ESPAÑA
FÉMINAS COFIDIS



COPA DE ESPAÑA FÉMINAS COFIDIS 2019

#CopaEspañaFemCofidis19
feminas.copacarretera.com

24 de marzo
II GP Ciudad de Eibar
Organiza: Eibarres C.C.
Eibar

31 de marzo
I Trofeo Bajo Andarax 'Copa España Fémimas 2019'
Organiza: S Domínguez C.D.
Bajo Andarax

07 de abril
IV Trofeo Ciclismo Femenino Villa de Noja
GP Cantabria Deporte
Organiza: Noja Club Ciclista
Noja

28 de abril
Ciudad de Dos Hermanas
Organiza: P.C. Dos Hermanas Gómez Moral C.D.
Dos Hermanas

04 de mayo
XVIII Balmasedako Emakumeen Saria
Organiza: Balmasedana C.C.
Balmaseda

22 de junio
II Trofeo Femenino Ayuntamiento de Estella
Emakumeen II Saria Lizarrako Udala
Organiza: Estella Club Ciclista
Estella/Lizarra

20 de julio
VI GP Muniadona
Organiza: Sportpublic ODC
Valle de Mena