



Cofidis

COPA DE ESPAÑA
FEMENINA COFIDIS

I TROFEO FEMINAS CIUDAD DE CASPE CAMPEONATO DE ARAGON FEMINAS



Excmo. Ayuntamiento
de Caspe
(Zaragoza)



Ayuntamiento de Casparrá



Ayuntamiento de Castelnou



Ayuntamiento de Escatron



DOMINGO 11 DE JUNIO

9:00

PABELLON POLIDEPORTIVO DE CASPE

Fotografía cedida por Carlos Domenech



Comarca de
Bajo Aragón-Caspe
Baix Aragó-Casp



DIPUTACION D ZARAGOZA



PRESENTACION DE LA PRUEBA

I TROFEO FEMINAS CIUDAD DE CASPE

Fecha	Domingo 11 de Junio de 2017
Hora	9:00 horas
Lugar	Pabellón Polideportivo, C/ Diputación, 50700 Caspe.

Club organizador:

Nombre	CLUB CICLISTA CASPOLINO
Email	general@cccaspolino.com
Teléfono	656 69 46 25
Horario de atención a equipos	De lunes a viernes 18:00 horas – 21:00 horas

MEDIOS DE COMUNICACION

Facebo ok	CLUB CICLISTA CASPOLINO
Twitter	@CCCASPOLINO
Hashtag de la prueba #	<u>#CopaEspañaFéminasCofidis17</u>
Página Web	http://yosoyciclista.com/index.php/smartweb/inicio/circuito/rfec/17COPAFEM
Instagra m	@cccaspolino

ALOJAMIENTOS

ALOJAMIENTO	PRECIO	DIRECCION	CONTACTO
VISIT HOTEL S.L.	<p>Alojamiento y desayuno en habitación doble <u>uso individual</u> : 44 €</p> <p>Media pensión 55 € y pensión completa 66 €.</p> <p>Si la habitación doble: <u>33€/persona</u></p> <p>Media pensión 44 € y pensión completa 55 €</p>	<p>Avda. Chiprana, 9</p> <p>50700 Caspe (Zaragoza)</p>	<p>Tel. 0034 976 630 055</p> <p>Email: caspe@visithotel.es</p> <p>www.visithotel.es</p> <p>www.facebook.com/visithotelcaspe</p> <p>@visithotelcaspe</p>
HOTEL RESTAURANTE MAGALLÓN	<p>Alojamiento MEDIA PENSIÓN por persona: 35 €</p>	<p>Plaza Obispo Cubeles, 1</p> <p>50700 Caspe (Zaragoza)</p>	<p>Tel. 976 63 02 22</p> <p>www.hotelmagallon.es</p> <p>E-mail: hotelmagallon@telefonica.net</p>
LAKE CASPE CAMPING & BUNGALOWS	<p>Bungalow 4 personas, 25,00€ / persona (*)</p> <p>Media pensión para llevar al bungalow 15,00€ /persona (**)</p>	<p>Ctra. N-211 Km. 286,700</p> <p>50700 CASPE (Zaragoza)</p>	<p>José Manuel Ferrero. Director</p> <p>Tlf. 608 032975</p> <p>E- mail: jmf@lakecaspe.com</p>
HOSTAL RESTAURANTE EL SURTIDOR	<p>Contactar con el establecimiento.</p> <p>Servicio de Restaurante y cafetería.</p>	<p>Avenida Joaquín Costa, 37</p> <p>CP 50700 Caspe (Zaragoza)</p>	<p>www.hostalrestauranteelsurtidor.com</p> <p>info@hostalrestauranteelsurtidor.com</p>
HOTEL MAR DE ARAGON	<p>Solo Alojamiento:</p> <ul style="list-style-type: none"> - Habitación doble superior 53€. - Habitación doble estándar 45€. - Individual superior 35. - Individual estándar 25€ 	<p>Pz. Obispo Cubeles, s/nº</p> <p>50700 CASPE (Zaragoza).</p>	<p>Tlf. 976639051</p> <p>hotel@hotelmardearagon.com</p> <p>http://hotelmardearagon.com/</p>

(*) Los bungalows están equipados con cocina, microondas, menaje y vajilla para poder cocinar, si así lo desean los clientes. El parking de los vehículos en el mismo bungalow está incluido en el precio.

(**) La cena y el desayuno se deben recoger en el restaurante para consumir en los bungalows

Los clientes pueden elegir la opción de solo alojamiento o alojamiento más media pensión



José Manuel Ferrero | Director
Ctra. N-211 Km. 286,700 | 50700 CASPE (Zaragoza)
608 032975 | jmf@lakecaspe.com

Lake Caspe[®]
Camping & Bungalows



REGLAMENTO



REAL FEDERACIÓN ESPAÑOLA DE CICLISMO REGLAMENTO DE CARRERA

Nº: 57-2017

Nombre de la prueba	TROFEO FEMINAS CIUDAD DE CASPE						
Modalidad	CARRETERA		Clase	1.15.1 FEMINAS COPA DE ESPAÑA			
Categorías	JUNIOR FEM., ELITE FEM., CADETE FEM., SUB23 FEM.						
Localidad	CASPE				Provincia	ZARAGOZA	
Inicio	11/06/2017	Fin	11/06/2017	Hora	09:15	Federación	ARAGONESA

Club Organizador	CASPOLINO, C.C.			Licencia	G50604594		
Localidad	CASPE			Provincia	ZARAGOZA		
Dirección	C/. BATAN Nº 2 BAJOS				C.P.	50700	
Director de Organización	HECTOR APARICIO						
E-mail	general@cccaspolino.com				Teléfono	876636490	

1. La presente prueba se disputará de acuerdo al Reglamento del deporte ciclista de la UCI, a los Reglamentos Técnicos y Particulares de la RFEC y a cuantas normas reglamentarias le sean de aplicación.

2. En caso de ser necesaria una pre-inscripción, ésta se realizará por adelantado en el lugar que se expone a continuación:

Dirección	C/. Batán 2, 50700, Caspe, Zaragoza						
Teléfono			Móvil	656694625		Fax	
E-mail	preinscripcion@cccaspolino.com						
Página Web							
Precio Inscripción	Federado: 0,00			Federado 1 día: 0,00			
Nº de Cuenta			Entidad				
Proceso Inscripción	Formulario Inscripción web Federación						
Fecha Apertura	01/05/2017			Fecha Cierre	09/06/2017		

3. La presentación de los corredores para la verificación de licencia, recoger el dorsal, y/o firmar la hoja de salida, así como para recibir cualquier instrucción complementaria tanto para los corredores como para el personal técnico, se ubicará en: (imprescindible portar licencia del año actual y documento de identidad)

Lugar	Pabellón polideportivo						
Dirección	Pabellon polideportivo. C/. Diputación S/N						
Fecha	10/06/2017			Horario	18:30-20:00		
Fecha	11/06/2017			Horario	07:30-08:15		
¿Se realizará la inscripción el día de la prueba si la reglamentación lo permite?:	No						

Observaciones Campeonato de Aragón Fémimas, todas las categorías

4. Se mantendrán las siguientes reuniones:

Reunión Directores Deportivos	Fecha	11/06/2017	Hora	10:00
Lugar	Pabellón Polideportivo de Caspe, C/. Diputación S/N 50700 Caspe Zaragoza			
Reunión Jurado Técnico	Fecha	10/06/2017	Hora	18:00
Lugar	Pabellón Polideportivo de Caspe, C/. Diputación S/N 50700 Caspe Zaragoza			



**REAL FEDERACIÓN ESPAÑOLA DE CICLISMO
REGLAMENTO DE CARRERA**

Nº: 57-2017

5. El recorrido será el siguiente:

Salida	Llegada	Km. previsto	Hora Sal.	Hora Fin.	Hora Cie.	% Cierre
Pabellón Polideportivo, Caspe	Pabellón Polideportivo, Caspe	103,00	11:00	13:30	13:45	8,00

Observaciones recorrido Salida Cadetes 9:00 39km

6. Se disputarán las siguientes clasificaciones con los siguientes premios:

CATEGORIA	1º Pre.	Tro.	2º Pre.	Tro.	3º Pre.	Tro.	4º Pre.	Tro.	5º Pre.	Tro.	6º Pre.	Tro.	7º Pre.	Tro.	8º Pre.	Tro.	9º Pre.	Tro.	10º Pre.	Tro.
Junior fem.	100	SI	75	SI	60	SI	50	No	40	No	0	No	0	No	0	No	0	No	0	No
Elite fem.	100	SI	75	SI	62	SI	50	No	42	No	0	No	0	No	0	No	0	No	0	No
Cadete fem.	0	SI	0	SI	0	SI	0	No	0	No	0	No	0	No	0	No	0	No	0	No
Sub23 Fem.	0	SI	0	SI	0	SI	0	No	0	No	0	No	0	No	0	No	0	No	0	No

Otras clasificaciones Trofeos y premios según reglamentación de Copa España de Fémimas.
Premios de campeonato de Aragon de fémimas

7. Avala y garantiza el pago de los premios

Lugar	Club Ciclista Caspolino
Dirección	Apartado de correos 84, 50700 Caspe, Zaragoza

8. Presentación y aprobación

Por el Club Organizador		Por la FEDERACIÓN ARAGONESA DE CICLISMO		Por la Real Federación Española de Ciclismo	
Firma y Sello					
Fecha	20/03/2017	Fecha	21/03/2017	Fecha	Fecha: 04/05/2017



**REAL FEDERACIÓN ESPAÑOLA DE CICLISMO
REGLAMENTO DE CARRERA**

Nº: 57-2017

Hector Aparicio Abian con NIF Nº 73082017T
En representación de la entidad **CASPOLINO, C.C.**,
como organizador deportivo, en mi calidad de **Presidente**
Adjunto remito a esta FEDERACIÓN ARAGONESA DE CICLISMO, propuesta de Reglamento de la prueba deportiva que deseamos organizar.

DATOS PRINCIPALES DE LA PRUEBA

Nombre de la prueba	TROFEO FEMINAS CIUDAD DE CASPE						
Modalidad	CARRETERA	Clase	1.15.1 FEMINAS COPA DE ESPAÑA				
Categorías	JUNIOR FEM., ELITE FEM., CADETE FEM., SUB23 FEM.						
Localidad	CASPE				Provincia	ZARAGOZA	
Inicio	11/06/2017	Fin	11/06/2017	Hora	09:15	Federación	ARAGONESA

ZARAGOZA a 04/05/2017

Firma y Sello

PROGRAMA DE LA CARRERA

Preinscripciones	
Fecha límite	9 de Junio de 2017
Hora límite	00:00 horas
Vía para la formalización de las inscripciones	Plataforma de la RFEC (www.rfec.com)

Presentación de las licencias y retirada de dorsal (*)	
Fecha	10 y 11 de Junio
Hora	Sábado 10 de Junio de 18:30 a 20:00 horas Domingo 11 de Junio de 7:30 a 8:15 horas
Lugar	Oficina Permanente (Pabellón polideportivo)

*(*Para todas las categorías).*

Reunión Técnica de Directores (*)	
Fecha	11/06/2017
Hora	8:00 horas
Lugar	Oficina Permanente (Pabellón polideportivo)

*(*Para todas las categorías).*

Control de firmas	
Fecha	11 de Junio de 2017
Hora	Véase programa específico de cada carrera
Lugar	Oficina Permanente (Pabellón polideportivo)

Presentación de equipos

Fecha	11 de Junio de 2017
Hora	Véase programa específico de cada carrera
Lugar	Podium (Pabellón polideportivo)

Ceremonia protocolaria - entrega de premios (*)

Fecha	11 de Junio de 2017
Hora	14:30 horas
Lugar	Pódium (Pabellón polideportivo)

MAPA DE SALIDA/ META, OFICINA PERMANENTE Y PARKING

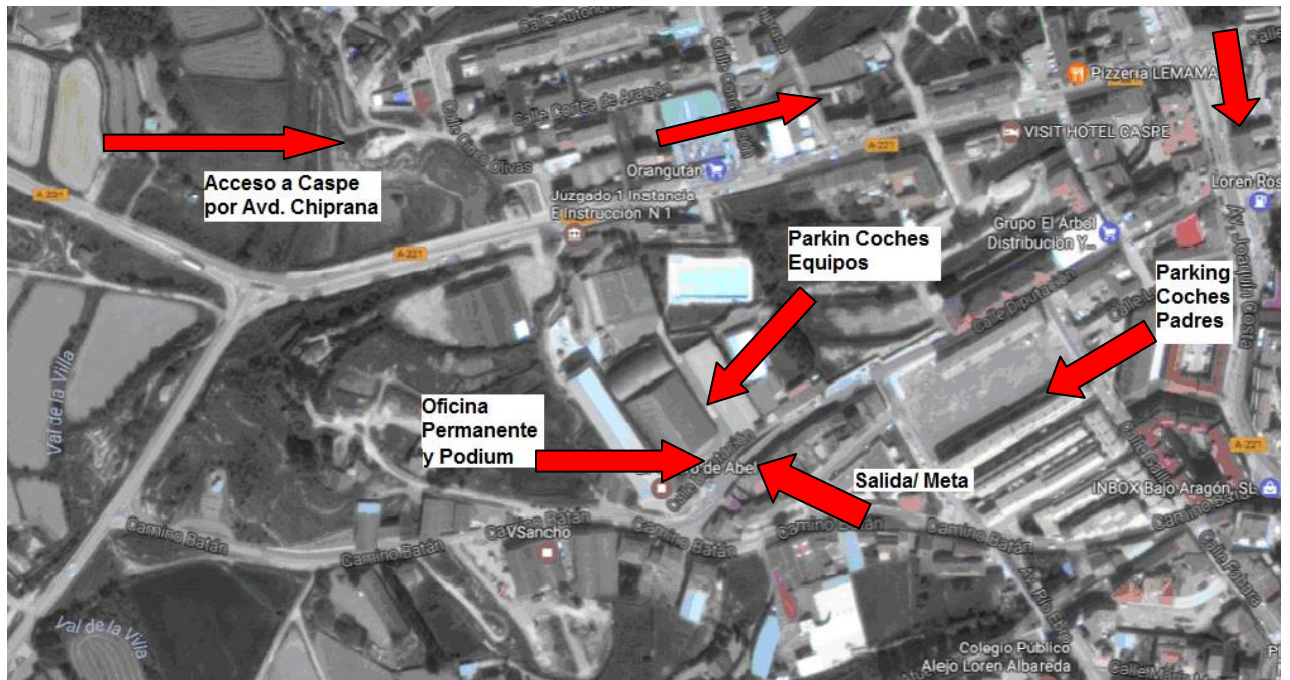

PROGRAMA DE CARRERA CADETES

Programa de carrera. Cadetes	
Control de firmas cadete	8:15 horas - 8:45 horas
Presentación de equipos	8:15 horas - 8:45 horas
Llamada a línea de salida	8:45 horas
Verificación de bicicletas	8:50 horas
Corte de cinta	9:00 horas
Salida Oficial	9:00 horas

PLANO



ENLACE AL TRACK:

<http://www.cronoescalada.com/index.php/tracks/view/273483>

ULTIMOS 3 KILOMETROS



ALTIMETRIA

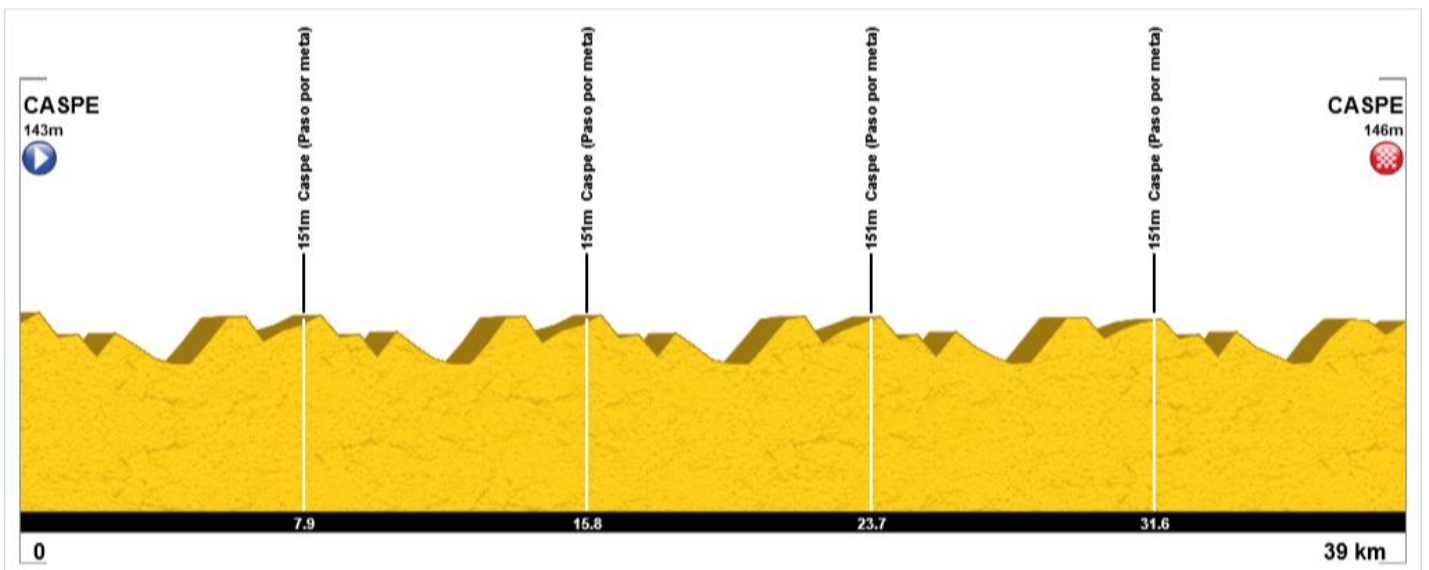

RUTOMETRO

COPA ESPAÑA FEMINAS CADETES 38,9 KM

Itinerario	Km	Km quedan	Horario 27 km/h	Horario 30 km/h	Horario 33 km/h
Salida CASPE (Calle Diputacion)	0	39,5	9:00:00	9:00:00	9:00:00
Cruce giro izquierda por Camino Batan	0,1	39,4	9:00:13	9:00:12	9:00:11
Cruce giro izquierda por Avd. Joaquin Costa	0,5	39	9:01:07	9:01:00	9:00:55
Rotonda Plaza Aragon sigue recto con Obispo Garcia	0,8	38,7	9:01:47	9:01:36	9:01:27
Carretera Mequinenza cruce giro izquierda con N-211	3	36,5	9:06:40	9:06:00	9:05:27
N-211 cruce giro izquierda con A-230	6	33,5	9:13:20	9:12:00	9:10:55
A-230 con A-221 Avda Chiprana	6,6	32,9	9:14:40	9:13:12	9:12:00
Avda Chiprana giro derecha con Calle Pablo Gargallo	7,5	32	9:16:40	9:15:00	9:13:38
Cruce giro derecha con Calle Diputacion	7,6	31,9	9:16:53	9:15:12	9:13:49
1º Paso por Meta, Calle Diputacion	7,9	31,6	9:17:33	9:15:48	9:14:22
Cruce giro izquierda por Camino Batan	8	31,5	9:17:47	9:16:00	9:14:33
Cruce giro izquierda por Avd. Joaquin Costa	8,5	31	9:18:53	9:17:00	9:15:27
Rotonda Plaza Aragon sigue recto con Obispo Garcia	8,8	30,7	9:19:33	9:17:36	9:16:00
Carretera Mequinenza cruce giro izquierda con N-211	11	28,5	9:24:27	9:22:00	9:20:00
N-211 cruce giro izquierda con A-230	14	25,5	9:31:07	9:28:00	9:25:27
A-230 con A-221 Avda Chiprana	14,6	24,9	9:32:27	9:29:12	9:26:33
Avda Chiprana giro derecha con Calle Pablo Gargallo	15,5	24	9:34:27	9:31:00	9:28:11
Cruce giro derecha con Calle Diputacion	15,6	23,9	9:34:40	9:31:12	9:28:22
2º Paso por Meta, Calle Diputacion	15,8	23,7	9:35:07	9:31:36	9:28:44
Cruce giro izquierda por Camino Batan	16	23,5	9:35:33	9:32:00	9:29:05
Cruce giro izquierda por Avd. Joaquin Costa	16,5	23	9:36:40	9:33:00	9:30:00
Rotonda Plaza Aragon sigue recto con Obispo Garcia	16,8	22,7	9:37:20	9:33:36	9:30:33

Carretera Mequinenza cruce giro izquierda con N-211	19	20,5	9:42:13	9:38:00	9:34:33
N-211 cruce giro izquierda con A-230	22	17,5	9:48:53	9:44:00	9:40:00
A-230 con A-221 Avda Chiprana	22,6	16,9	9:50:13	9:45:12	9:41:05
Avda Chiprana giro derecha con Calle Pablo Gargallo	23,5	16	9:52:13	9:47:00	9:42:44
Cruce giro derecha con Calle Diputacion	23,6	15,9	9:52:27	9:47:12	9:42:55
3º Paso por Meta, Calle Diputacion	23,7	15,8	9:52:40	9:47:24	9:43:05
Cruce giro izquierda por Camino Batan	24	15,5	9:53:20	9:48:00	9:43:38
Cruce giro izquierda por Avd. Joaquin Costa	24,5	15	9:54:27	9:49:00	9:44:33
Rotonda Plaza Aragon sigue recto con Obispo Garcia	24,8	14,7	9:55:07	9:49:36	9:45:05
Carretera Mequinenza cruce giro izquierda con N-211	27	12,5	10:00:00	9:54:00	9:49:05
N-211 cruce giro izquierda con A-230	30	9,5	10:06:40	10:00:00	9:54:33
A-230 con A-221 Avda Chiprana	30,6	8,9	10:08:00	10:01:12	9:55:38
Avda Chiprana giro derecha con Calle Pablo Gargallo	31,5	8	10:10:00	10:03:00	9:57:16
Cruce giro derecha con Calle Diputacion	31,6	7,9	10:10:13	10:03:12	9:57:27
4º Paso por Meta, Calle Diputacion	31,6	7,9	10:10:13	10:03:12	9:57:27
Cruce giro izquierda por Camino Batan	32	7,5	10:11:07	10:04:00	9:58:11
Cruce giro izquierda por Avd. Joaquin Costa	32,5	7	10:12:13	10:05:00	9:59:05
Rotonda Plaza Aragon sigue recto con Obispo Garcia	32,8	6,7	10:12:53	10:05:36	9:59:38
Carretera Mequinenza cruce giro izquierda con N-211	35	4,5	10:17:47	10:10:00	10:03:38
N-211 cruce giro izquierda con A-230	38	1,5	10:24:27	10:16:00	10:09:05
A-230 con A-221 Avda Chiprana	38,6	0,9	10:25:47	10:17:12	10:10:11
Avda Chiprana giro derecha con Calle Pablo Gargallo	39,1	0,4	10:26:53	10:18:12	10:11:05
Cruce giro derecha con Calle Diputacion	39,2	0,3	10:27:07	10:18:24	10:11:16
META, Calle Diputacion	39,5	0	10:27:47	10:19:00	10:11:49

RUTOMETRO CRUCES



**Salida Calle Diputacion
CASPE**



**Cruce giro izquierda por
Camino Batan**



**Cruce giro izquierda por
Avd. Joaquin Costa**



Rotonda Plaza Aragon sigue recto con Obispo Garcia



Carretera Mequinenza cruce giro izquierda con N-211



N-211 cruce giro izquierda con A-230



**A-230 con A-221 Avda
Chiprana**



**Avda Chiprana giro derecha
con Calle Pablo Gargallo**



**Cruce giro derecha con Calle
Diputacion**



**1º Paso por Meta
Calle Diputacion**



**Cruce giro izquierda por
Camino Batan**



**Cruce giro izquierda por
Avd. Joaquin Costa**



**Rotonda Plaza Aragon sigue
recto con Obispo Garcia**



**Carretera Mequinenza cruce
giro izquierda con N-211**



**N-211 cruce giro izquierda
con A-230**



**A-230 con A-221 Avda
Chiprana**



**Avda Chiprana giro derecha
con Calle Pablo Gargallo**



**Cruce giro derecha con Calle
Diputacion**



**2º Paso por Meta
Calle Diputacion**



**Cruce giro izquierda por
Camino Batan**



**Cruce giro izquierda por
Avd. Joaquin Costa**



**Rotonda Plaza Aragon sigue
recto con Obispo Garcia**



**Carretera Mequinenza cruce
giro izquierda con N-211**



**N-211 cruce giro izquierda
con A-230**



**A-230 con A-221 Avda
Chiprana**



**Avda Chiprana giro derecha
con Calle Pablo Gargallo**



**Cruce giro derecha con Calle
Diputacion**



3º Paso por Meta

Calle Diputacion



**Cruce giro izquierda por
Camino Batan**



**Cruce giro izquierda por
Avd. Joaquin Costa**



Rotonda Plaza Aragon sigue recto con Obispo Garcia



Carretera Mequinenza cruce giro izquierda con N-211



N-211 cruce giro izquierda con A-230



**A-230 con A-221 Avda
Chiprana**



**Avda Chiprana giro derecha
con Calle Pablo Gargallo**



**Cruce giro derecha con Calle
Diputacion**



**4º Paso por Meta
Calle Diputacion**



**Cruce giro izquierda por
Camino Batan**



**Cruce giro izquierda por
Avd. Joaquin Costa**



**Rotonda Plaza Aragon sigue
recto con Obispo Garcia**



**Carretera Mequinenza cruce
giro izquierda con N-211**



**N-211 cruce giro izquierda
con A-230**



**A-230 con A-221 Avda
Chiprana**



**Avda Chiprana giro derecha
con Calle Pablo Gargallo**



**Cruce giro derecha con Calle
Diputacion**



**Meta
Calle Diputacion**

PROGRAMA DE CARRERA ELITE/SUB 23 Y JUNIOR

Programa de carrera Élite/ Sub 23	
Control de firmas Elite/Sub 23	10:00 – 10:45 horas
Llamada a línea de salida	10:45 horas
Verificación de bicicletas	10:50 horas
Presentación de equipos	10:00 – 10:45 horas
Salida Oficial	11:00 horas

Programa de carrera Junior	
Control de firmas junior	10:00 – 10:45 horas
Llamada a línea de salida	11:15 horas
Presentación de equipos	10:50 horas
Corte de cinta	10:00 – 10:45 horas
Salida Oficial	11:30 horas (sujeto a horario de la carrera elite)

PLANO



ENLACE TRACK:

<http://www.cronoescalada.com/index.php/tracks/view/273494>

SALIDA DE CASPE



PASO POR CHIPRANA



PASO POR ESCATRON



PASO POR CASTELNOU



2º PASO POR CHIPRANA



LLEGADA A CASPE



ALTIMETRIA

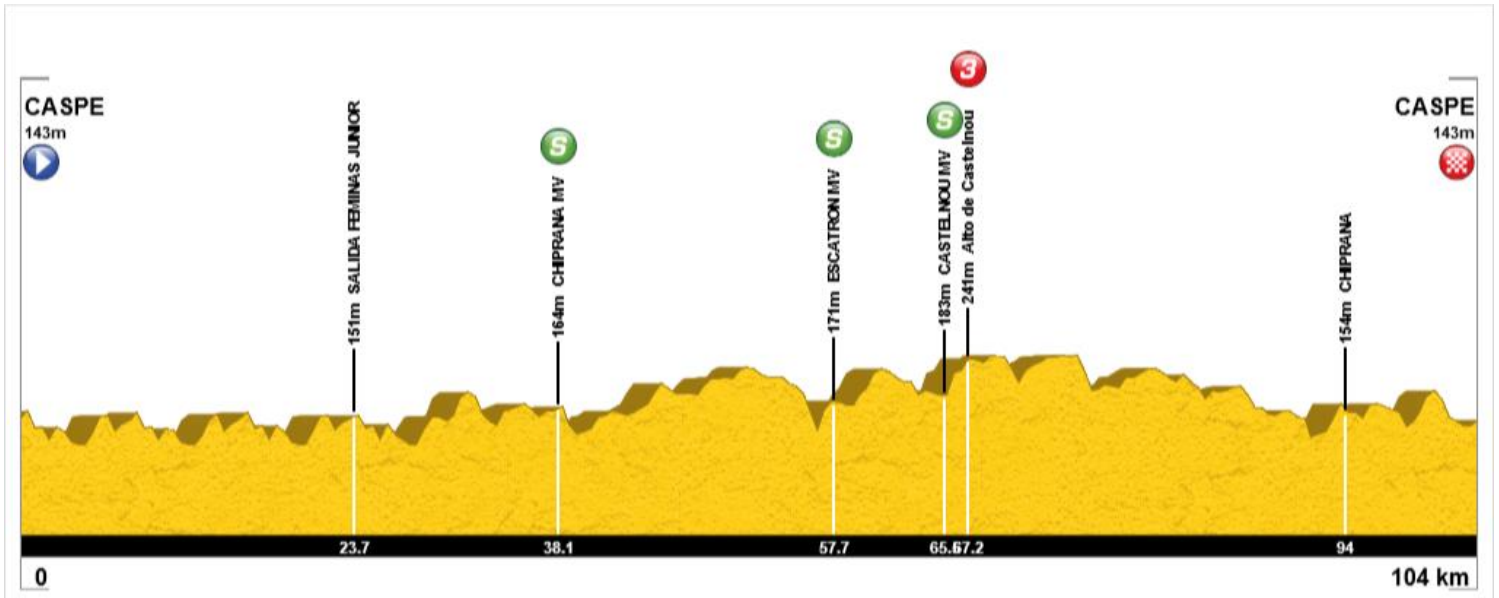

RUTOMETRO

COPA ESPAÑA FEMINAS ELITE Y SUB 103,5 KM

RUTOMETRO	Km	Km quedan	Horario 38 km/h	Horario 40 km/h	Horario 42km/h
Salida CASPE (Calle Diputacion)	0	103,5	11:00:00	11:00:00	11:00:00
Cruce giro izquierda por Camino Batan	0,1	103,4	11:00:09	11:00:09	11:00:09
Cruce giro izquierda por Avd. Joaquin Costa	0,5	103	11:00:47	11:00:45	11:00:43
Rotonda Plaza Aragon sigue recto con Obispo Garcia	0,8	102,7	11:01:16	11:01:12	11:01:09
Carretera Mequinenza cruce giro izquierda con N-211	3	100,5	11:04:44	11:04:30	11:04:17
N-211 cruce giro izquierda con A-230	6	97,5	11:09:28	11:09:00	11:08:34
A-230 con A-221 Avda Chiprana	6,6	96,9	11:10:25	11:09:54	11:09:26
Avda Chiprana giro derecha con Calle Pablo Gargallo	7,5	96	11:11:51	11:11:15	11:10:43
Cruce giro derecha con Calle Diputacion	7,6	95,9	11:12:00	11:11:24	11:10:51
1º Paso por Meta, Calle Diputacion.	7,9	95,6	11:12:28	11:11:51	11:11:17
Cruce giro izquierda por Camino Batan	8	95,5	11:12:38	11:12:00	11:11:26
Cruce giro izquierda por Avd. Joaquin Costa	8,5	95	11:13:25	11:12:45	11:12:09
Rotonda Plaza Aragon sigue recto con Obispo Garcia	8,8	94,7	11:13:54	11:13:12	11:12:34
Carretera Mequinenza cruce giro izquierda con N-211	11	92,5	11:17:22	11:16:30	11:15:43
N-211 cruce giro izquierda con A-230	14	89,5	11:22:06	11:21:00	11:20:00
A-230 con A-221 Avda Chiprana	14,6	88,9	11:23:03	11:21:54	11:20:51
Avda Chiprana giro derecha con Calle Pablo Gargallo	15,5	88	11:24:28	11:23:15	11:22:09
Cruce giro derecha con Calle Diputacion	15,6	87,9	11:24:38	11:23:24	11:22:17
2º Paso por Meta, Calle diputación	15,8	87,7	11:24:57	11:23:42	11:22:34
Cruce giro izquierda por Camino Batan	16	87,5	11:25:16	11:24:00	11:22:51
Cruce giro izquierda por Avd. Joaquin Costa	16,5	87	11:26:03	11:24:45	11:23:34
Rotonda Plaza Aragon sigue recto con Obispo Garcia	16,8	86,7	11:26:32	11:25:12	11:24:00
Carretera Mequinenza cruce giro izquierda con N-211	19	84,5	11:30:00	11:28:30	11:27:09

N-211 cruce giro izquierda con A-230	22	81,5	11:34:44	11:33:00	11:31:26
A-230 con A-221 Avda Chiprana	22,6	80,9	11:35:41	11:33:54	11:32:17
Avda Chiprana giro derecha con Calle Pablo Gargallo	23,5	80	11:37:06	11:35:15	11:33:34
Cruce giro derecha con Calle Diputacion	23,6	79,9	11:37:16	11:35:24	11:33:43
3º Paso por Meta, Calle Diputacion (SALIDA FEMINAS JUNIOR)	23,7	79,8	11:37:25	11:35:33	11:33:51
Cruce giro izquierda por Camino Batan	24	79,5	11:37:54	11:36:00	11:34:17
Cruce giro izquierda por Avd. Joaquin Costa	24,5	79	11:38:41	11:36:45	11:35:00
Rotonda Plaza Aragon sigue recto con Obispo Garcia	24,8	78,7	11:39:09	11:37:12	11:35:26
Carretera Mequinenza cruce giro izquierda con N-211	27	76,5	11:42:38	11:40:30	11:38:34
N-211 cruce giro izquierda con A-230	30	73,5	11:47:22	11:45:00	11:42:51
A-230 cruce giro derecha con A-221	30,6	72,9	11:48:19	11:45:54	11:43:43
A-221 Cruce giro derecha Entrada Chiprana ronda circunvalacion	36,6	66,9	11:57:47	11:54:54	11:52:17
Rotonda Chiprana 1ª Salida Circunvalación	36,7	66,8	11:57:57	11:55:03	11:52:26
Cruce giro izquierda con Calle de la Virgen	37,3	66,2	11:58:54	11:55:57	11:53:17
Calle de la Virgen sigue recto con calle Juan Carlos I	38	65,5	12:00:00	11:57:00	11:54:17
Calle Juan Carlos I Chiprana (META VOLANTE)	38,1	65,4	12:00:09	11:57:09	11:54:26
Calle Juan Carlos I sigue recto con Rotonda Chiprana 2ª salida	38,3	65,2	12:00:28	11:57:27	11:54:43
Salida Chiprana cruce giro derecha con A-221	38,4	65,1	12:00:38	11:57:36	11:54:51
A-221 Localidad de Escatron (META VOLANTE)	57,7	45,8	12:31:06	12:26:33	12:22:26
A-221 sigue recto con A-224	58,2	45,3	12:31:54	12:27:18	12:23:09
A-224 sigue recto con A-224	60,6	42,9	12:35:41	12:30:54	12:26:34
A-224 cruce giro izquierda con A-224 (Castelnou 1ª entrada)	65,3	38,2	12:43:06	12:37:57	12:33:17
Paso por Castelnou (META VOLANTE)	65,5	38	12:43:25	12:38:15	12:33:34
Cruce giro izquierda con Calle barrio alto	66,3	37,2	12:44:41	12:39:27	12:34:43
PREMIO MONTAÑA (Alto Castelnou)	67,3	36,2	12:46:16	12:40:57	12:36:09
Cruce giro izquierda con CV-407	73,4	30,1	12:55:54	12:50:06	12:44:51

CV-407 cruce giro derecha con A-221	78,5	25	13:03:57	12:57:45	12:52:09
A-221 cruce giro izquierda con entrada Chiprana	93,3	10,2	13:27:19	13:19:57	13:13:17
Entrada Chiprana por Avd. Juan Carlos I (2ª salida Rotonda)	93,7	9,8	13:27:57	13:20:33	13:13:51
Avd. Juan Carlos I sigue recto con Calle de la Virgen	94,1	9,4	13:28:35	13:21:09	13:14:26
Calle de la Virgen cruce giro derecha con Ronda circunvalacion de Chiprana	94,8	8,7	13:29:41	13:22:12	13:15:26
Ronda Circunvalacion sigue recto rotonda (3ª salida) direccion Caspe A-221	96,6	6,9	13:32:32	13:24:54	13:18:00
Salida Chiprana cruce giro izquierda con A-221 direccion Caspe	96,7	6,8	13:32:41	13:25:03	13:18:09
A-221 cruce giro derecha con A-221	102,5	1	13:41:51	13:33:45	13:26:26
A-221 sigue recto con Avd. Chiprana, Caspe	102,9	0,6	13:42:28	13:34:21	13:27:00
Avda Chiprana giro derecha con Calle Pablo Gargallo	103,1	0,4	13:42:47	13:34:39	13:27:17
Cruce giro derecha con Calle Diputacion	103,2	0,3	13:42:57	13:34:48	13:27:26
META Calle Diputacion.	103,5	0	13:43:25	13:35:15	13:27:51

RUTOMETRO CRUCES



**Salida Calle Diputacion
CASPE**



**Cruce giro izquierda por
Camino Batan**



**Cruce giro izquierda por
Avd. Joaquin Costa**



**Rotonda Plaza Aragón sigue
recto con Obispo García**



**Carretera Mequinzenza cruce
giro izquierda con N-211**



**N-211 cruce giro izquierda
con A-230**



**A-230 con A-221 Avda
Chiprana**



**Avda Chiprana giro derecha
con Calle Pablo Gargallo**



**Cruce giro derecha con Calle
Diputacion**



**1º Paso por Meta
Calle Diputación**



**Cruce giro izquierda por
Camino Batan**



**Cruce giro izquierda por
Avd. Joaquín Costa**



**Rotonda Plaza Aragón sigue
recto con Obispo García**

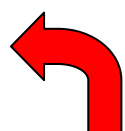



**Carretera Mequinenza cruce
giro izquierda con N-211**



**N-211 cruce giro izquierda
con A-230**



**A-230 con A-221 Avda
Chiprana**



**Avda Chiprana giro derecha
con Calle Pablo Gargallo**



**Cruce giro derecha con Calle
Diputacion**



**2º Paso por Meta
Calle Diputacion**



**Cruce giro izquierda por
Camino Batan**



**Cruce giro izquierda por
Avd. Joaquin Costa**



**Rotonda Plaza Aragon sigue
recto con Obispo Garcia**



**Carretera Mequinenza cruce
giro izquierda con N-211**



**N-211 cruce giro izquierda
con A-230**



**A-230 con A-221 Avda
Chiprana**



**Avda Chiprana giro derecha
con Calle Pablo Gargallo**



**Cruce giro derecha con Calle
Diputación**



3º Paso por Meta
Calle Diputación
(SALIDA FEMINAS JUNIOR)



Cruce giro izquierda por
Camino Batan



Cruce giro izquierda por
Avd. Joaquin Costa



Rotonda Plaza Aragon sigue recto con Obispo Garcia



Carretera Mequinenza cruce giro izquierda con N-211



N-211 cruce giro izquierda con A-230



**A-230 cruce giro derecha
con A-221**



**A-221 Cruce giro derecha
Entrada Chiprana ronda
circunvalacion**



**Rotonda Chiprana
1ª Salida
Circunvalación**



**Cruce giro izquierda con
Calle de la Virgen**



**Calle de la Virgen sigue recto
con calle Juan Carlos I**



**Calle Juan Carlos I sigue
recto con Rotonda Chiprana
2ª salida**



**Salida Chiprana cruce giro
derecha con A-221**



**A-221 Localidad de Escatron
META VOLANTE**



A-221 sigue recto con A-224



A-224 sigue recto con A-224



**A-224 cruce giro izquierda
con A-224 (Castelnou 1ª
entrada)**



Paso por Castelnou

META VOLANTE



Cruce giro izquierda con

Calle barrio alto



Cruce giro izquierda con CV-

407



CV-407 cruce giro derecha

con A-221



**A-221 cruce giro izquierda
con entrada Chiprana**







**Entrada Chiprana por Avd.
Juan Carlos I (2ª salida
Rotonda)**



**Avd. Juan Carlos I sigue
recto con Calle de la Virgen**



**Calle de la Virgen cruce giro
derecha con Ronda
circunvalación de Chiprana**

	<p>Ronda Circunvalacion sigue recto en rotonda (3ª salida) dirección Caspe A-221</p>
	<p>Salida Chiprana cruce giro izquierda con A-221 dirección Caspe</p>
	<p>A-221 cruce giro derecha con A-221</p>
	<p>A-221 sigue recto con Avd. Chiprana</p>



**Avda Chiprana giro derecha
con Calle Pablo Gargallo**



**Cruce giro derecha con Calle
Diputación**



**META
Calle Diputación**

SERVICIOS MÉDICOS

Datos del médico de la carrera	
Médico de la carrera	Gestión Sanitaria Aragón S.L.U.
Ambulancias	UTE Nuevos Transportes Sanitarios de Aragón
Centro de Salud	Centro de salud Amando Loriga
Ubicación y teléfono	Avd. Joaquín Costa 0, Caspe (Zaragoza). 876636007

Protocolo de intervención en caso de caída:

- El vehículo médico aparcará detrás de la caída a un lado de la carrera para asistir a la caída, el piloto de este vehículo realizará:

- ✓ Llamada por radio a la ambulancia
- ✓ Llamada a la dirección de la organización
- ✓ Llamada a los servicios de auxilio
- ✓ Ayuda al paso de los vehículos de carrera

- La ambulancia se sitúa delante de la caída.
- El vehículo del director de equipo se posicionará delante de la ambulancia
- El personal de la carrera evitará la invasión del lugar de la caída.

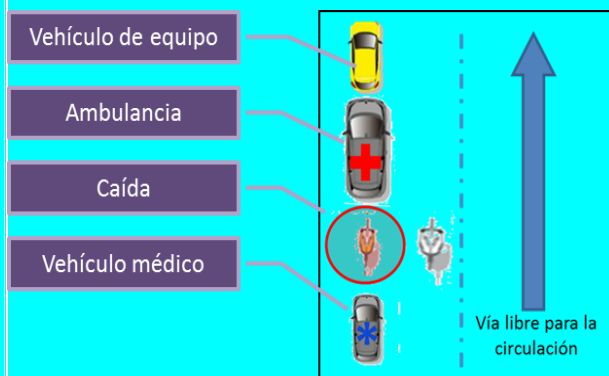

VEHICULOS DE CARRERA

Vehículos de asistencia neutra	
Vehículo 1	Coche Neutro de Organizacion
Vehículo 2	Coche Neutro de Organizacion

Vehículos de seguridad vial	
Coches	Vehículos organización
Motos enlace	Moto Organización

MEDIDAS DE SEGURIDAD PARA LA PRUEBA

Club Ciclista caspolino para garantizar la seguridad de los participantes y del público asistente contará con los siguientes medios humanos y materiales:

- Coches de apertura y cierre para indicar el inicio y fin de las pruebas.
 - 1 Ambulancias SVB
 - 1 Ambulancia SVA
 - 1 Médico.
 - 10 Motos Organización.
- Personas de seguridad para cubrir los principales cruces pie a tierra, equipados con chaleco reflectante, banderas y silbatos.
- La zona de salida y meta se delimitará con vallas, estando previsto un desvío de vehículos justo antes de la línea de meta.

Durante la prueba circularán otros vehículos como los vehículos de asistencia neutra, 5 coches y 1 moto de árbitros, 1 coche de médico, así como los vehículos de equipo participantes en la prueba.

RADIO VUELTA Y FOTO-FINISH

Radio Vuelta	
Radio frecuencia	Se informara en la reunión de directores
Horario de recogida y entrega de emisora	Recogida de 8:00 a 9:00 horas Entrega al finalizar la prueba
Lugar de recogida y entrega de emisora	Oficina Permanente (Pabellón polideportivo)

Foto-finish
Servicios de cronometraje Federación Aragonesa de Ciclismo

PREMIOS Y AYUDAS A EQUIPOS FEMENINOS

Premios en metálico			
Premios categoría junior		Premios categoría élite	
1º	100, 00 €	1º	100, 00 €
2º	75,00 €	2º	75,00 €
3º	60, 00 €	3º	62, 00 €
4º	50, 00 €	4º	50, 00 €
5º	40, 00 €	5º	42, 00 €

Ayudas a corredoras

Procedimiento	Cantidades	Plazo de entrega
Se abona una cuota fija a cada ciclista que confirme su participación a través del control de firmas.	10 € /ciclista	

Ayudas a equipos femeninos

Procedimiento	Cantidades	Plazo de entrega
Se abona una cuota fija por equipo femenino participante, además de la cuota fija por cada ciclista integrante que confirme su participación a través del control de firmas.	10 € /ciclista del equipo + 35 € (cuota fija para equipo)	

Categoría cadete féminas

General Copa España Fémimas 2017	Clasificación propia de la prueba
1ª Clasificada en la General Individual (Maillot)	1ª Clasificada
	2ª Clasificada
1º Clasificado en la General por equipos (Nombramiento)	3ª Clasificada
	1º Equipo clasificado

Categoría junior féminas

General Copa España Fémimas 2017	Clasificación propia de la prueba
1ª Clasificada en la General Individual (Maillot)	1ª Clasificada
	2ª Clasificada
1º Clasificado en la General por equipos (Nombramiento)	3ª Clasificada
	1º Equipo clasificado

Categoría élite féminas

General Copa España Fémimas 2017 (*)	Clasificación propia de la prueba
1ª Clasificada en la General Individual (Maillot)	1ª clasificada
1º Clasificado en la General por equipos (Nombramiento)	2ª clasificada
1ª Clasificada en la General de las Metas Volantes	3ª clasificada
1ª Clasificada en la General de la Montaña	1º Equipo clasificado

(*) Se reconocerá a la primera corredora de 19 a 22 años (sub 23), siempre que no sea la líder absoluta.