

**DENOMINACIÓN: QUEDADA MTB MONTALBAN. 04/03/2018. MONTALBÁN DE CÓRDOBA**

**CÓMO LLEGAR:** LA LOCALIDAD SE ENCUENTRA A 46KM DE CÓRDOBA POR LA A-45, A 36KM DE ÉCIJA POR LA A-4 Y A-386, A 13KM DE MONTILLA Y 37KM A LUCENA POR LA A-45.

**ITINERARIO:** SALIDA DESDE EL POLIDEPORTIVO DE MONTALBÁN DE CÓRDOBA CON DIRECCIÓN AL CENTRO DE LA LOCALIDAD. EN EL PASO POR EL MISMO SE TRANSITA POR LAS CALLES: ANCHA, MIGUEL HERNÁNDEZ, LA PAZ, VEREDA DE MÁLAGA, EL PORTILLO, NUEVA, EMPEDRADA, AMARGURA Y VEREDA DE MÁLAGA NUEVAMENTE. SALIMOS POR EL SUR DE LA LOCALIDAD PARA ADENTRARNOS EN UN CAMINO ENTRE OLIVARES Y CORTIJOS QUE RECORRE UNOS 10KMS HASTA PASAR SOBRE LA A45 EN DIRECCIÓN A LAS INMEDIACIONES DE MONTILLA. LLEGADOS A ESTE PUNTO LA MARCHA SEGUIRÁ PARALELAMENTE A LA N-331 HASTA VOLVER A ADENTRARNOS EN TIERRA DE OLIVARES Y PARCELACIONES EN DIRECCIÓN AL TÉRMINO MUNICIPAL DE MONTEMAYOR, POBLACIÓN A LA QUE ENTRAREMOS POR LA CARRETERA DE LA ESTACIÓN, SEGUIREMOS POR AV. DE GRANADA PARA FINALMENTE INCORPORARNOS BREVEMENTE A LA N-331 QUE NOS VOLVERÁ A SACAR DE LA LOCALIDAD PARA TOMAR UN CAMINO QUE NOS INTRODUCIRÁ EN EL MEDIO RURAL. VOLVEMOS A ATRAVESAR LA A-45 POR UN TÚNEL Y CONTINUARÁ LA MARCHA CAMINO DE LA POBLACIÓN DE LA RAMBLA, A LA QUE LLEGAREMOS EN EL KM 38 DE LA RUTA ENTRANDO APENAS EN ÉSTA PARA VOLVER A DIRIGIR NUESTRO CAMINO DE VUELTA A MONTALBÁN, DONDE LLEGAREMOS A TRAVÉS DE PISTA DE TIERRA ENTRE OLIVOS Y SEREMOS CONDUCIDOS DE VUELTA AL POLIDEPORTIVO DE LA LOCALIDAD.

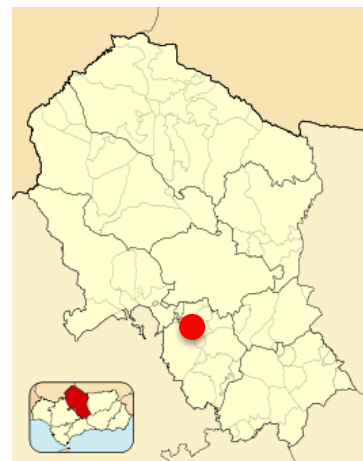

LA RUTA ESTÁ CATALOGADA CON DIFICULTAD TÉCNICA MEDIA. CUENTA CON VARIAS ASCENSIONES.



## DATOS DESCRIPTIVOS DE LA RUTA

TIPO DE RUTA: PRUEBA CICLOTURISTA DE BTT DE CARÁCTER NO COMPETITIVA.

MUNICIPIO SALIDA: MONTALBÁN

MUNICIPIO FIN: MONTALBÁN

TRAZADO: CIRCULAR

DISTANCIA: 43 KM

DIFICULTAD: MEDIA

TIEMPO ESTIMADO: 4 HORAS

ALTURA MÁXIMA: 359 METROS

ALTURA MÍNIMA: 173 METROS

DESNIVEL: 661 METROS

TIPO DE SENDERO: PISTA COMPACTA, PIEDRA, CAMINO

ANCHURA DEL SENDERO: 3-4 METROS APROX.

RUTA SEÑALIZADA: SI

DISPONIBILIDAD DE TRACK:SI

LUGAR DE SALIDA: POLIDEPORTIVO MONTALBÁN.

HORA DE APERTURA DE RECOGIDA DE DORSALES: 8.30 H.

HORA DE SALIDA: 10.00 H.

FECHA DE CELEBRACIÓN DE LA PRUEBA: 4 DE MARZO DE 2018

## RECURSOS DE INTERÉS

**AGRICULTURA:** OLMOS, ALMENDROS, CHOPOS, PINOS, OLIVOS. CULTIVO DE LA ZONA: AJO, MELÓN, GIRASOLES Y VID.

**AVIFAUNA:** CONTAMOS CON RESERVA DE PÁJAROS Y ENCONTRAMOS: SISÓN, CERNÍCALO PRIMILLA, AGUILUCHO CENISO, ALCARABÁN.

**INTERÉS GEOLÓGICO Y PAISAJÍSTICO:** MONTALBÁN SE LOCALIZA AL SUROESTE DE LA PROVINCIA DE CÓRDOBA. LIMITA CON LA RAMBLA, SANTAELLA, JARATA Y MONTILLA. CUENTA CON UNA GASTRONOMÍA MUY RICA Y VARIADA CON PRODUCTOS MUY TÍPICOS COMO EL GAZPACHO, NARANJAS PICADAS, SALMOREJO, SARDINAS CRUDAS, BORONÍA, SOPAIPAS, MELÓN, PESTIÑOS Y GACHAS.

**INTERÉS ARQUEOLÓGICO Y MONUMENTAL:** IGLESIA MADRE DE DIOS Y ERMITA DEL CALVARIO.

**OTROS DATOS DE INTERÉS:** MONTALBÁN CUENTA CON UN TOTAL DE 4.500 HABITANTES Y CON DIVERSOS CAMINOS RURALES QUE INVITA CON SU TRAZADO A LA PRÁCTICA DE ACTIVIDADES SALUDABLES COMO EL SENDERISMO O LA BICICLETA TODO TERRENO.

## OTROS DATOS DE INTERÉS

**OFERTAS DE ALOJAMIENTO:** RESTAURANTE SIERRA MORENA.

AVITUALLAMIENTO: SI (1) KM21

APARCAMIENTO: SI

ÁREA DE DESCANSO: SI

DUCHAS / LIMPIEZA DE BICICLETA: SI

BAR/RESTAURANTE: SI

FUENTES: SI

ACCESIBILIDAD AL RECORRIDO, Y DURANTE ESTE, PARA PERSONAS CON MOVILIDAD REDUCIDA: NO

RESTRICCIONES: PARTICIPACIÓN LIMITADA A UN MÁXIMO DE 150 PRACTICANTES.

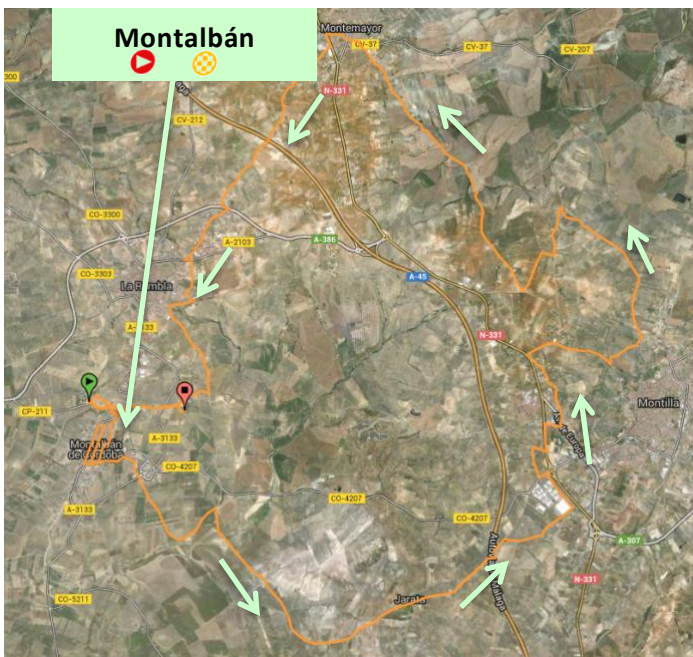

Escudo de Montalbán



Bandera de Montalbán

