



## Normativa propia de la prueba

**Nombre de la prueba: Copa de España Ciclismo Adaptado Puerto Lumbreras 2021.**

**Lugar: Puerto Lumbreras**  
**Fecha: 16 y 17 de octubre 2021.**  
**Organiza: PRO BIKE MAZARRÓN**  
**Categoría: Copa de España. ADAPTADO 2021.**  
**Inscripción: Gratuita**

**El plazo de inscripción se abrirá el **lunes 27** de septiembre y se cerrará el **jueves 14** de octubre 2021 a las 24:00 horas:**

Las inscripciones se deberán efectuarse a través de la aplicación web: [www.murciaciclismo.com](http://www.murciaciclismo.com)

**Información de la prueba: [www.murciaciclismo.com](http://www.murciaciclismo.com)**

La Copa de España Ciclismo Adaptado **Ciudad de Puerto Lumbreras 2021**, está organizado por **PRO BIKE MAZARRÓN**, Federación de Ciclismo de la Región de Murcia en colaboración con Peña Ciclista Ginés García, Club MTB Cabezo de la Jara y Ayuntamiento de Puerto Lumbreras.

La disputa del trofeo será puntuable para la **Copa de España Ciclismo Adaptado Puerto Lumbreras 2021**, en las modalidades de **Handbike, Triciclos, Bicicletas y Tándem**. Constara de dos pruebas puntuables, una CRI y otra en Ruta.

Podrán participar **Handbike, Triciclos, Bicicletas y Tándem**, en todas sus modalidades y clases. **T1, T2, H1, H2, H3, H4, H5, C1, C2, C3, C4, C5 MB y WB**. Tanto masculino como femenino que estén en posesión de la correspondiente licencia federativa en vigor, (imprescindible para poder participar), estando la participación abierta a ciclistas internacionales con licencia código UCI.

**Licencia de un día:** La Real Federación Española de Ciclismo ofrece la posibilidad de tener licencia de un día al tratarse también de prueba de promoción, para todos los que no dispongan de licencia federativa correspondiente.

### **Participación equipos:**

Art. 1º.- La Organización, en cumplimiento de la normativa de la COPA DE ESPAÑA DE CICLISMO ADAPTADO, pone a disposición de los participantes una clasificación por equipos, denominada "PREMIO POR EQUIPOS"





Art. 2º.- Esta clasificación por equipos se establece en función de los puntos obtenidos por los/las mejores corredores/as participantes en la prueba denominada **Copa de España Ciclismo Adaptado Puerto Lumbreras 2021**.

Art.3º.-Para poder optar al "PREMIO POR EQUIPOS" de Copa de España de Ciclismo Adaptado 2021", se deberán cumplir los requisitos que se indican a continuación:

**Obligatoriedad de tener licencia federativa en vigor.**

Para formar parte de un equipo, los/las ciclistas deberán tener licencia federativa por el mismo Club.

Solamente se admitirá un (1) equipo por Club.

Los equipos podrán estar formados por tantos componentes como considere el Club, con un mínimo de cuatro (4) ciclistas, de cualquier división, clase deportiva y/o género. A su vez deberán estar integrados, como mínimo, en dos (2) divisiones y clases deportivas de entre las siguientes: H y T / H y C / H y B / C y T / B y T / C y B.

Clases deportivas (Hombres –M- y/o mujeres -W-):

Handbike: H1-H2- H3-H4 y H5.

Bicicleta: C1-C2- C3-C4 y C5.

Triciclo: T1 y T2.

Tándem: B.

**Puntuación:**

Art. 5º.- La puntuación se obtendrá sumando los puntos de los tres (3) primeros/as clasificados/as componentes de cada equipo, debiendo puntuar, como mínimo, en dos (2) divisiones.

Art. 6º.- Resultará vencedor del "PREMIO POR EQUIPOS" aquél equipo que obtenga el mayor número de puntos a la finalización de la prueba, ateniéndose a lo estipulado en los artículos 3º y 5º.

puesto	puntuación
1º/1ª	20 puntos
2º/2ª	16 "
3º/3ª	12 "
4º/4ª	10 "
5º/5ª	8 "
6º/6ª	6 "
7º/7ª	4 "
8º/8ª	3 "
9º/9ª	2 "
10º/10ª	1 "

En caso de empate a puntos entre dos o más equipos se resolverá a favor de aquél que haya obtenido el siguiente mejor puesto de uno/una de sus componentes, en cualquiera de las divisiones y/o clases deportivas. En caso de persistir el empate se tendrá en cuenta el mayor número de mejores puestos obtenidos entre todos los componentes de cada equipo en toda la prueba.



### **Premios:**

Art. 7º.- Los tres (3) primeros equipos clasificados obtendrán los siguientes premios:

- **Equipo 1er. clasificado:** Trofeo para el equipo y medallas a los/las cuatro (4) primeros/as clasificados/as del mismo.
- **Equipo 2º clasificado:** Trofeo para el equipo y medallas a los/las cuatro (4) primeros/as clasificados/as del mismo.
- **Equipo 3er. clasificado:** Trofeo para el equipo y medallas a los/las cuatro (4) primeros/as clasificados/as del mismo.

### **Resoluciones finales:**

Art. 8º.- La Organización se reserva el derecho a la interpretación de los artículos, pudiendo establecer, modificar o suprimir nuevas normas.

Art. 9º.- Todos/as los/las participantes por el hecho de tomar la salida, aceptan el presente reglamento.

### **Otros Artículos:**

Todos los participantes se someten expresamente al cumplimiento del reglamento detallado en la presente normativa propia de la prueba. Así mismo, se someten al cumplimiento de las siguientes normas:

Los ciclistas deberán presentar la licencia al jurado técnico, confirmar su inscripción y firmar en la hoja de control de salida, vestidos de ciclista y con el dorsal puesto.

**Cada líder de su correspondiente categoría competirá con el maillot de líder de la copa de España de ciclismo adaptado.**

### **Es obligatorio el uso del casco de ciclismo homologado**

El uso del casco en su color correspondiente de cada clase homologado será obligatorio durante todo el recorrido de la prueba.

Todos los corredores están obligados a participar en las ceremonias protocolarias de entrega de premios relacionados con su puesto en la clasificación, **vestidos íntegramente con ropa ciclista de su club o equipo.**

Los participantes atenderán en todo momento a las instrucciones que se notifiquen desde la organización y/o disposiciones de los jueces de la prueba.

La participación en la prueba está bajo la responsabilidad y propio riesgo de los participantes. El participante en el momento de su inscripción manifiesta encontrarse físicamente apto para la prueba.





**Se recomienda a los participantes hacerse los reconocimientos médicos oportunos para participar en esta prueba.**

Todos los casos no previstos en esta normativa, serán resueltos por el reglamento del **Deporte Ciclista R. F. E. C. Guía 2021**.

**Sábado 16 de octubre.** Prueba CRI, sobre un circuito de 8 y 16 Km según categoría.

El recorrido estará señalizado de forma reglamentaria con salida y meta situada en la **Avenida Región Murciana**.

**Se adjunta plano, altimetría y rutometro.**

Hora de salida **10:00 hora**. Regulada por Jueces árbitros de la **RFEC** y Federación de Ciclismo de la Región de Murcia, (**FCRM**). Clasificaciones por **PHOTO FINIS**.

**Planos de situación y recorrido sábado 16 de octubre.**



**Domingo 17 de octubre.** Prueba en línea, sobre un circuito llano de 4,800 metros, al que se le darán vuelta durante **60 minutos** de carrera, más **2 vueltas** al circuito. Entre 30 y 35 Km, según categoría.

El recorrido estará señalizado de forma reglamentaria con salida y meta situada en la **Avenida Región Murciana**, salida con giro izquierda, para pasar por travesía Región Murciana, nuevo giro a derecha con dirección Almería, paso por rotonda Avenida Astudillo ctra. de Águilas, se sigue dirección Almería, antigua nacional 340, giro izquierda calle polideportivo, nuevo giro izquierda para coger la ctra. RM-D-19 dirección Pto. Lumbreras, giro derecha rotonda Avenida Astudillo con dirección Avenida Región Murciana donde está situada la Meta. **Una vuelta completa al circuito tiene un total de 4.800 metros.**

  
C.I.F. G-30880025  
C/ Filomeno Hostench, 37-Bajo  
30.870 Mazarrón (Murcia)

Se adjunta plano, altimetría y rutómetro.

Hora de salida 10:00 hora. Regulada por Jueces árbitros de la RFEC y Federación de Ciclismo de la Región de Murcia, (FCRM). Clasificaciones por PHOTO FINIS.

### Planos de situación y recorrido domingo 17 de octubre.

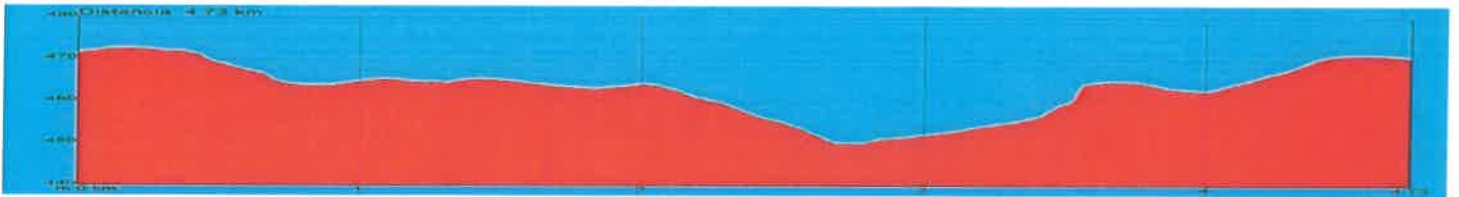
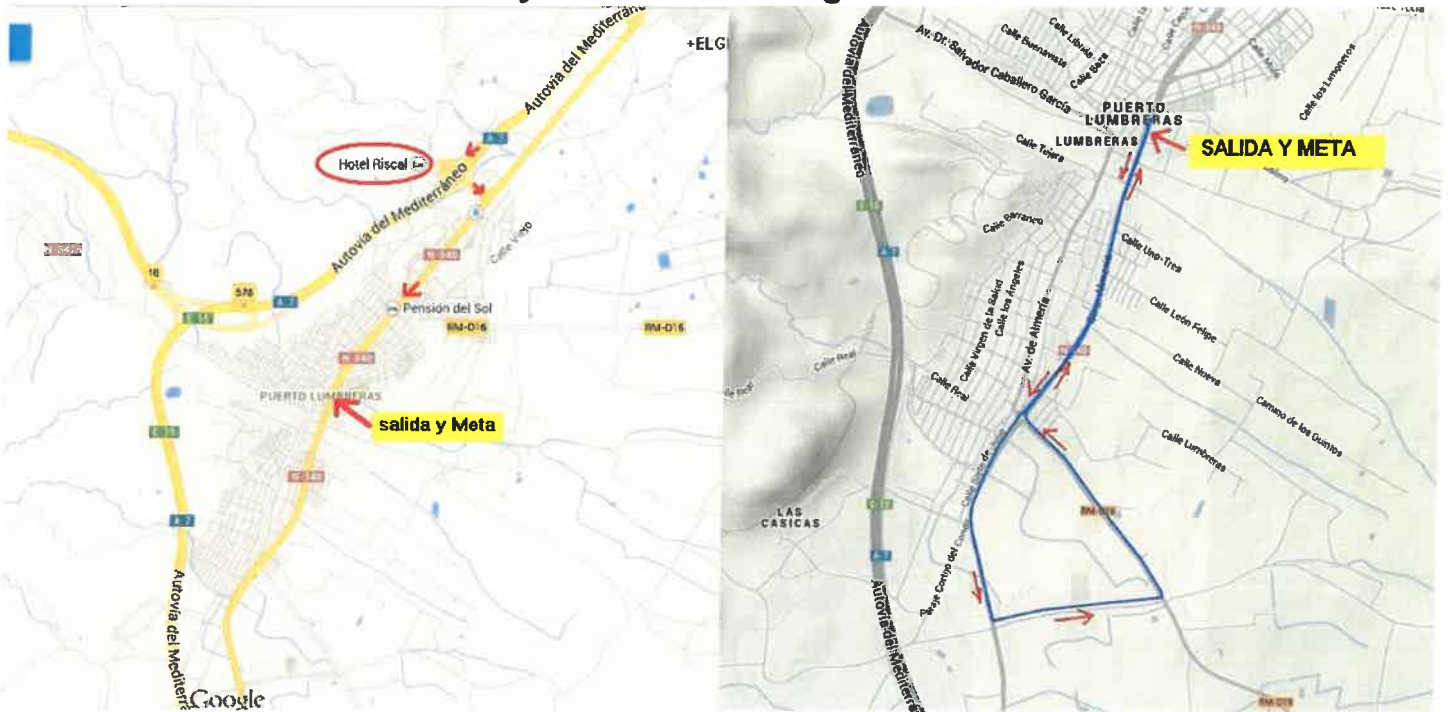



## Premios Generales Puerto Lumbreras

De acuerdo a la clasificación oficial de la prueba, se establecen los siguientes premios: tanto masculinos como femeninos.

### Copa de España. Puerto Lumbreras 2021.

	1º clasificado	2º clasificado	3º clasificado
<b>General</b>			
<b>M y W - H1</b>	Trofeo y Maillot	Trofeo	Trofeo
<b>M y W - H2</b>	Trofeo y Maillot	Trofeo	Trofeo
<b>M y W - H3</b>	Trofeo y Maillot	Trofeo	Trofeo
<b>M y W - H4</b>	Trofeo y Maillot	Trofeo	Trofeo
<b>M y W - H5</b>	Trofeo y Maillot	Trofeo	Trofeo
<b>M y W - T1</b>	Trofeo y Maillot	Trofeo	Trofeo
<b>M y W - T2</b>	Trofeo y Maillot	Trofeo	Trofeo
<b>M y W - C1</b>	Trofeo y Maillot	Trofeo	Trofeo
<b>M y W - C2</b>	Trofeo y Maillot	Trofeo	Trofeo
<b>M y W - C3</b>	Trofeo y Maillot	Trofeo	Trofeo
<b>M y W - C4</b>	Trofeo y Maillot	Trofeo	Trofeo
<b>MB</b>	Trofeo y Maillot	Trofeo	Trofeo
<b>WB</b>	Trofeo y Maillot	Trofeo	Trofeo

De acuerdo a la clasificación oficial de la prueba, se establecen los siguientes premios por equipos:

### Copa de España Ciclismo Adaptado. Puerto Lumbreras 2021.

	1º clasificado	2º clasificado	3º clasificado
<b>General</b>			
<b>EQUIPO</b>	Trofeo + Medallas	Trofeo + Medallas	Trofeo + Medallas
<b>EQUIPO</b>	Trofeo + Medallas	Trofeo + Medallas	Trofeo + Medallas
<b>EQUIPO</b>	Trofeo + Medallas	Trofeo + Medallas	Trofeo + Medallas

La organización, en todo momento, velará por la celebración del evento programado. No obstante, se reserva el derecho de cancelar o modificar esta normativa propia de la prueba, cualquier aspecto, contenido, recorrido e incluso a suspender la prueba en caso de existir condiciones adversas que por causa justificada fuera preciso o aconsejable.

Asimismo se Reserva el Derecho de Admisión.





## Horarios PROGRAMA DE COMPETICION Pto Lumbreras.

### SABADO 16 DE OCTUBRE 2021.

**OFICINA PERMANENTE:** centro de servicios sociales puerto lumbreras  
Avenida de la Región Murciana 9, abierta de 13:00h a 14:45h.

**Confirmación de inscripción y retirada de dorsales.** De 13:00h a 14:30h.

**14:50 horas: Corte protocolario de cinta, Autoridades.**

**15:00 horas: Copa de España Ciclismo Adaptado Puerto Lumbreras 2021.  
(COPA DE ESPAÑA) CRI.**

**18:30 horas: Entrega protocolaria de Trofeos.**

### DOMINGO 17 DE OCTUBRE 2021.

**OFICINA PERMANENTE:** centro de servicios sociales puerto lumbreras  
Avenida de la Región Murciana 9, abierta de 08:30h a 09:45h.

**Confirmación de inscripción y retirada de dorsales.** De 8:30h a 9,30h.

**09:50 horas: Corte protocolario de cinta, Autoridades.**

**10:00 horas: Copa de España Ciclismo Adaptado Puerto Lumbreras 2021.  
(COPA DE ESPAÑA) RUTA.**

**10:00 horas salida: Categorías: Hand-bike y Triciclos,** en todas sus modalidades y clases. T1, T2, H1, H2, H3, H4. H5. Tanto masculino como femenino.

**11:30 horas salida: Categorías: Tandem y Bicicletas,** en todas sus modalidades y clases. MB y WB - C1, C2, C3, C4. C5. Tanto masculino como femenino.

**13:00 horas: Entrega protocolaria de Trofeos.**





**Derechos de imagen:** La aceptación de la presente normativa implica obligatoriamente que el participante autoriza a los organizadores del **Copa de España Ciclismo Adaptado Puerto Lumbreras 2021**, a la grabación total o parcial de su participación en la misma, da su acuerdo para que pueda utilizar su imagen en la promoción y difusión de la imagen del **Copa de España Ciclismo Adaptado Puerto Lumbreras 2021**, en todas sus formas (radio, prensa, video, foto, DVD, internet, carteles, medios de comunicación, etc.) y cede todos los derechos relativos a su explotación comercial y publicitaria que consideren oportuno ejecutar, sin derecho por su parte a recibir compensación económica alguna. Este artículo se hace extensible también a fotografías.

El mero hecho de inscribirse en esta prueba supone la aceptación de la normativa de esta prueba y la renuncia a todos los derechos contra la organización, renunciando a toda acción legal que pudiera derivarse de su participación en la prueba.







## Alojamiento oficial - Hotel Riscal.

<http://www.hotelriscal.com/>

La organización ha concertado un paquete promocional de alojamiento y manutención en el Hotel Riscal, de la cadena Sercotel. Los interesados podéis llamar directamente al hotel telf. 34 968402050 o mandar un E-mail a [info@hotelriscal.com](mailto:info@hotelriscal.com) haciendo referencia, trofeo de **CICLISMO ADAPTADO**. Web Hotel [www.hotelriscal.com](http://www.hotelriscal.com) Se puede reservar desde hoy mismo y hasta cubrir plazas. Ultimo día para la reserva de alojamiento en caso de que queden plazas libres, 18 de octubre 2019.



### Enlace web de interés:

[www.puertolumbreras.es](http://www.puertolumbreras.es)

<http://www.wikipuerto.es>

[http://www.murciaturistica.es/es/puerto\\_lumbreras/](http://www.murciaturistica.es/es/puerto_lumbreras/)



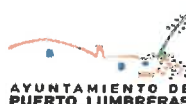

## Colaboran: Asociaciones Deportivas



Guardia Civil (Tráfico), Policía Local Pto Lumbreras, Protección Civil Pto Lumbreras, Voluntarios Pto Lumbreras.



Peña Ciclista Ginés García, Club MTB Cabezo de la Jara, da las gracias a todas las instituciones, empresas o personas que nos han mostrado su apoyo y colaboración en esta prueba deportiva, así como a todos los equipos, clubes y ciclistas normalizados y adaptados, por el interés mostrado en participar en él:

**"Copa de España Ciclismo Adaptado Puerto Lumbreras 2021"**



Sedes y Locales de Asociaciones y Clubes Deportivos de Puerto Lumbreras:  
Calle:Aledo Esq. Enrique Granados s/n 30890 de Puerto Lumbreras.

Telf. 639127708 y 629708180  
[www.pcciclistaginesgarcia.es](http://www.pcciclistaginesgarcia.es)  
[pcciclistaginesgarcia@gmail.com](mailto:pcciclistaginesgarcia@gmail.com)

