

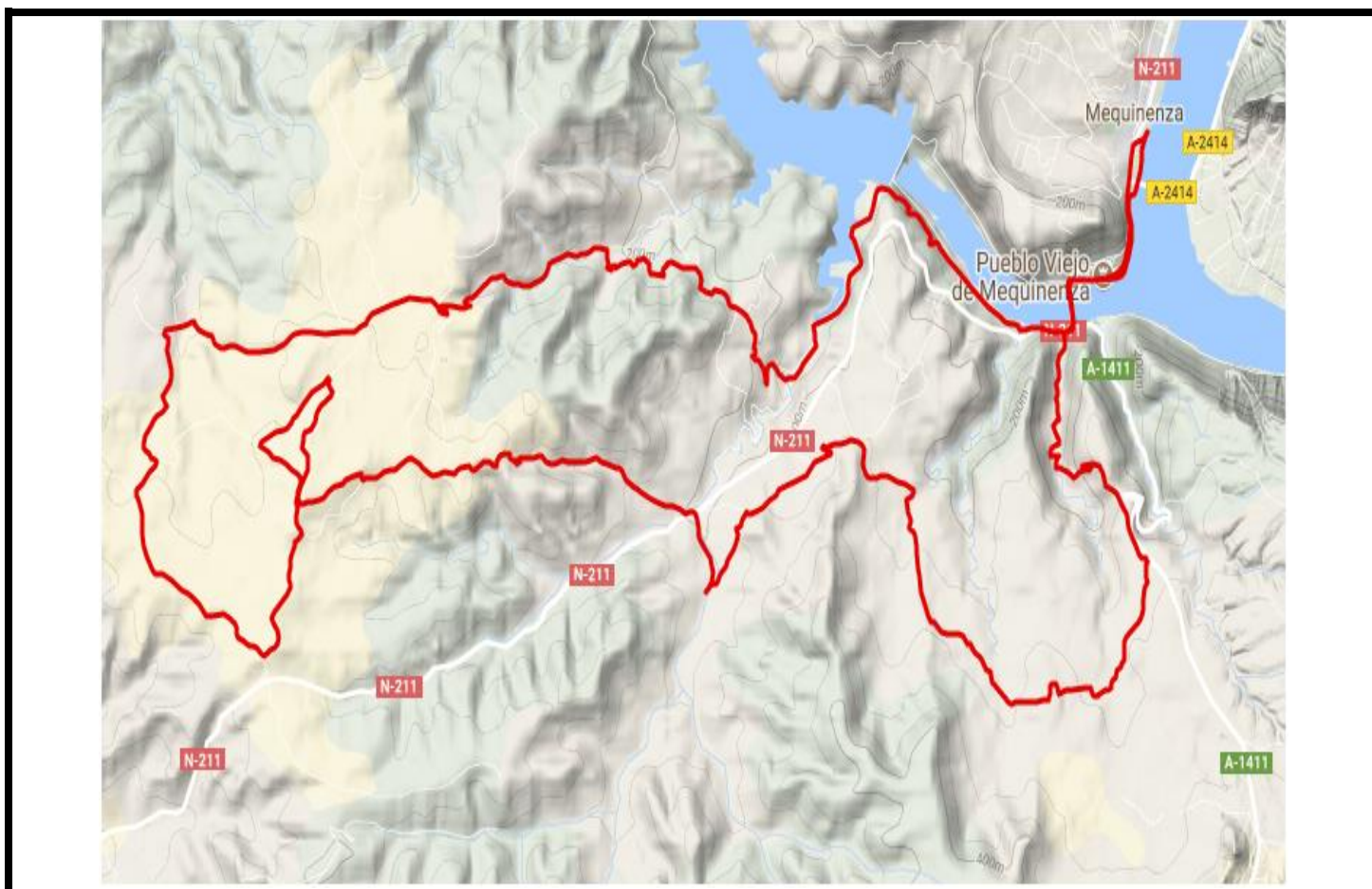

## RUTÓMETRO

<b>Título de la carrera: XV Transebre BTT Mequinenza</b>			
<b>Fecha: 26/04/2020</b>	<b>Categoría: BTT</b>	<b>Carácter: Cicloturista</b>	
<b>Club organizador: Club Ciclista Mequinenza</b>	<b>Nº Licencia: G50556943</b>	<b>Kilómetros: 39</b>	
<b>Lugar: Mequinenza</b>	<b>Hora: 08:30</b>		





## Cuadrante de pasos y cruces de carretera en La Transebre BTT

Fecha de la marcha: 26 / 04 / 2020

Para Tráfico

<b>Circuito corto 39 km</b>					
<b>Situación</b>	<b>Punto</b>	<b>Carretera</b>	<b>Hora paso cabeza peloton</b>	<b>Hora paso cola peloton</b>	<b>Dirección</b>
Salida	Mequinenza	Nacional 211	8:30	8:35	Caspe
Atravesar puente	km 312	Nacional 211	8:35	8:45	Caspe
Cruce de via por nivel inferior, no se pisa la carretera	Km 306	Nacional 211	9:15	10:45	A-1411
Incorporación a la carretera en el sentido de la marcha	Km 312-1	Nacional 211	09:55	13:10	Mequinenza
Atravesar puente	km 312	Nacional 211	09:55	13:15	Mequinenza
Seguir por nacional	Mequinenza	Nacional 211	10:00	13:20	Mequinenza
Llegada	Mequinenza	Nacional 211	10:05	13:30	Mequinenza

Nota: La cola del pelotón irá condicionada siempre por el coche escoba que es el que se encargará de que no quede ningún ciclista rezagado o perdido.